说明:

1.除注明外尺寸单位均为米。

2.建筑物间距离为建筑外墙皮间距建筑物坐标为外墙皮坐标

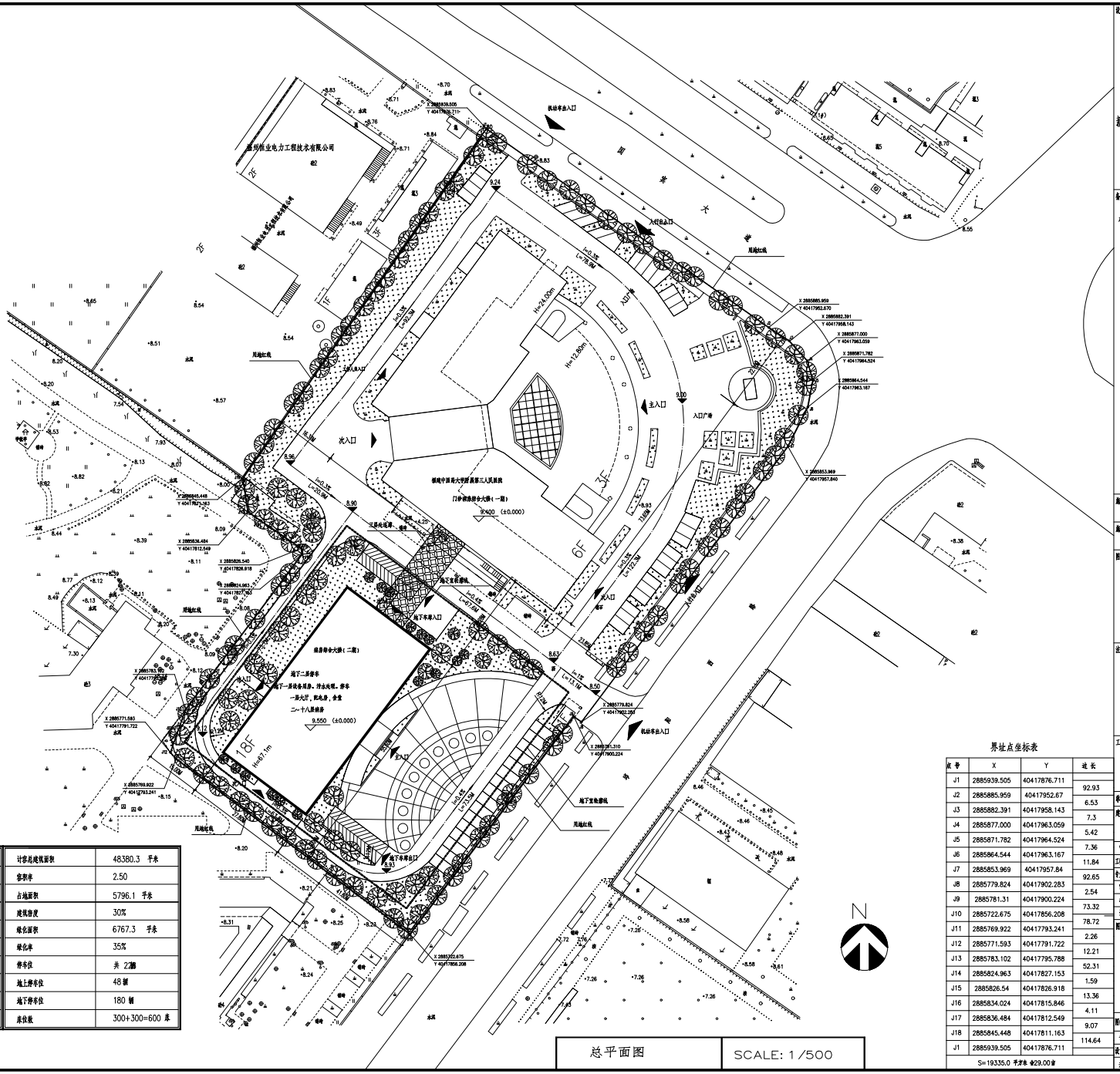

总平面图 SCALE: 1/500

技术经济指标:

总用地面积		19335 平米 (29 亩)	计容总建筑面积		48380.3 平米
			容积率		2.50
已建总建筑面积		22168 平米	占地面积		5796.1 平米
其中	地上建筑面积	20498 平米	建筑密度		30%
	占地面积	4250.4 平米	绿化面积		6767.3 平米
	地下建筑面积	1670 平米	绿化率		35%
新建总建筑面积		38734.3 平米	停车位		共 228辆
其中	地上建筑面积	27882.3 平米	地上停车位		48 辆
	占地面积	1545.7 平米	地下停车位		180 辆
	地下建筑面积	10852 平米	床位数		300+300=600 床

界址点坐标表

点号	X	Y	边长
J1	2885939.505	40417876.711	92.93
J2	2885885.959	40417952.67	6.53
J3	2885882.391	40417958.143	7.3
J4	2885877.000	40417963.059	5.42
J5	2885871.782	40417964.524	7.36
J6	2885864.544	40417963.167	11.84
J7	2885853.969	40417957.84	92.65
J8	2885779.824	40417902.283	2.54
J9	2885781.31	40417900.224	73.32
J10	2885722.675	40417856.208	78.72
J11	2885769.922	40417793.241	2.26
J12	2885771.593	40417791.722	12.21
J13	2885783.102	40417795.788	52.31
J14	2885824.963	40417827.153	1.59
J15	2885826.54	40417826.918	13.36
J16	2885834.024	40417815.846	4.11
J17	2885836.484	40417812.549	9.07
J18	2885845.448	40417811.163	114.64
J1	2885939.505	40417876.711	
S=19335.0 平方米 ≈29.00亩			

设计单位

福建省

新江环工程设计院有限公司

（福建省环工设计院）

建设部甲级证书 A135000059-SJ

备注

本图未经授权盗版者，追责无法。

施工图审查机构单位

施工图审查机构单位证号

图纸专用章

注册师执业章

工程名称

福建中医药大学附属第三人民医院

标准工程

建设单位

福建中医药大学附属第三人民医院

审定		
工程负责人	刘大文	
专业负责人	刘大文	
审核	王晓辉	
校对	刘伟	
设计	吴首红	

图名

规划总平面图

图纸编号	A318S-ZP		
专业	建筑	比例	1:500
设计阶段	方案	日期	2014.07
共 张			