

新建高速数据及射频同轴电缆组件及电缆生产线
建筑方案设计

福建省机电沿海建筑设计研究院有限公司 2025.11

福建省工程勘察设计图纸专用章
福建省机电沿海建筑设计研究院有限公司
范围：建筑工程
资质等级：甲级 证号：A135003677
有效期至：2030年02月14日

中华人民共和国一级注册建筑师
姓名：彭晓辉
注册号：3500367-003
有效期至：至2026年10月10日

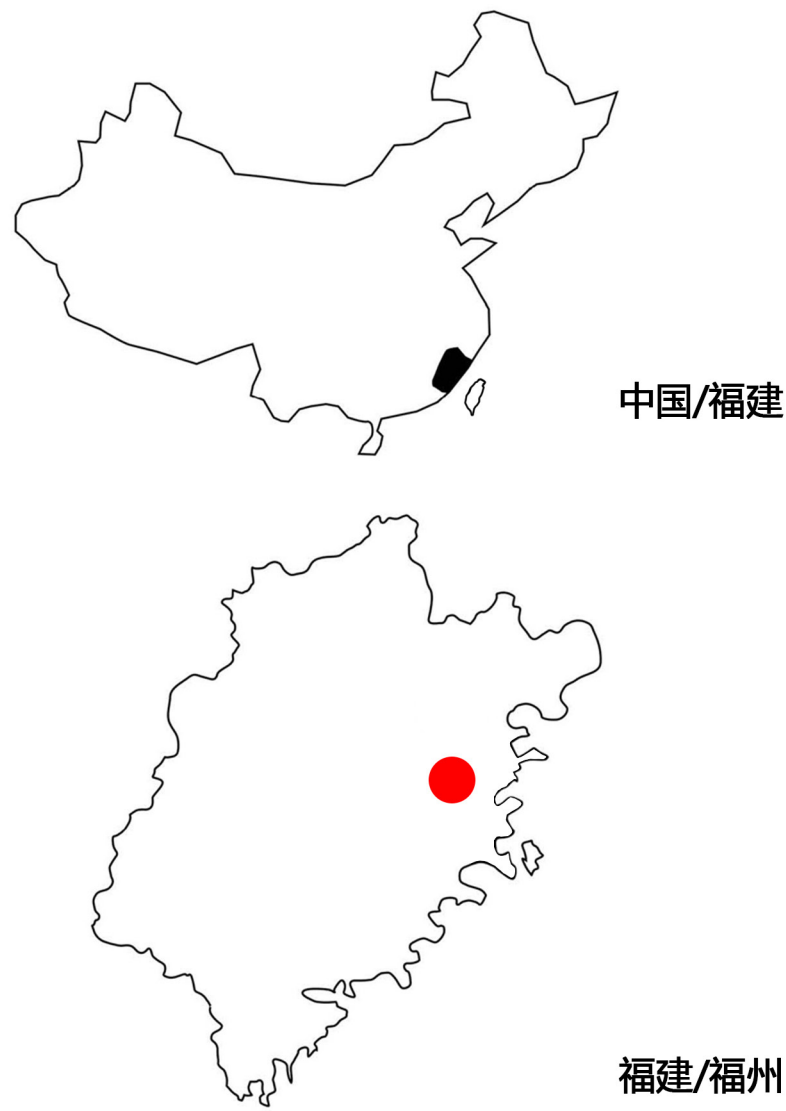

本案距高速口约16.5公里。

福建省工程勘察设计图纸专用章
福建省机电沿海建筑设计研究院有限公司
范围：建筑工程
等级：甲级 证号：A135003677
有效期至：2030年02月14日

中华人民共和国一级注册建筑师
姓名：彭晓辉
注册号：3500367-003
有效期：至2026年10月10日



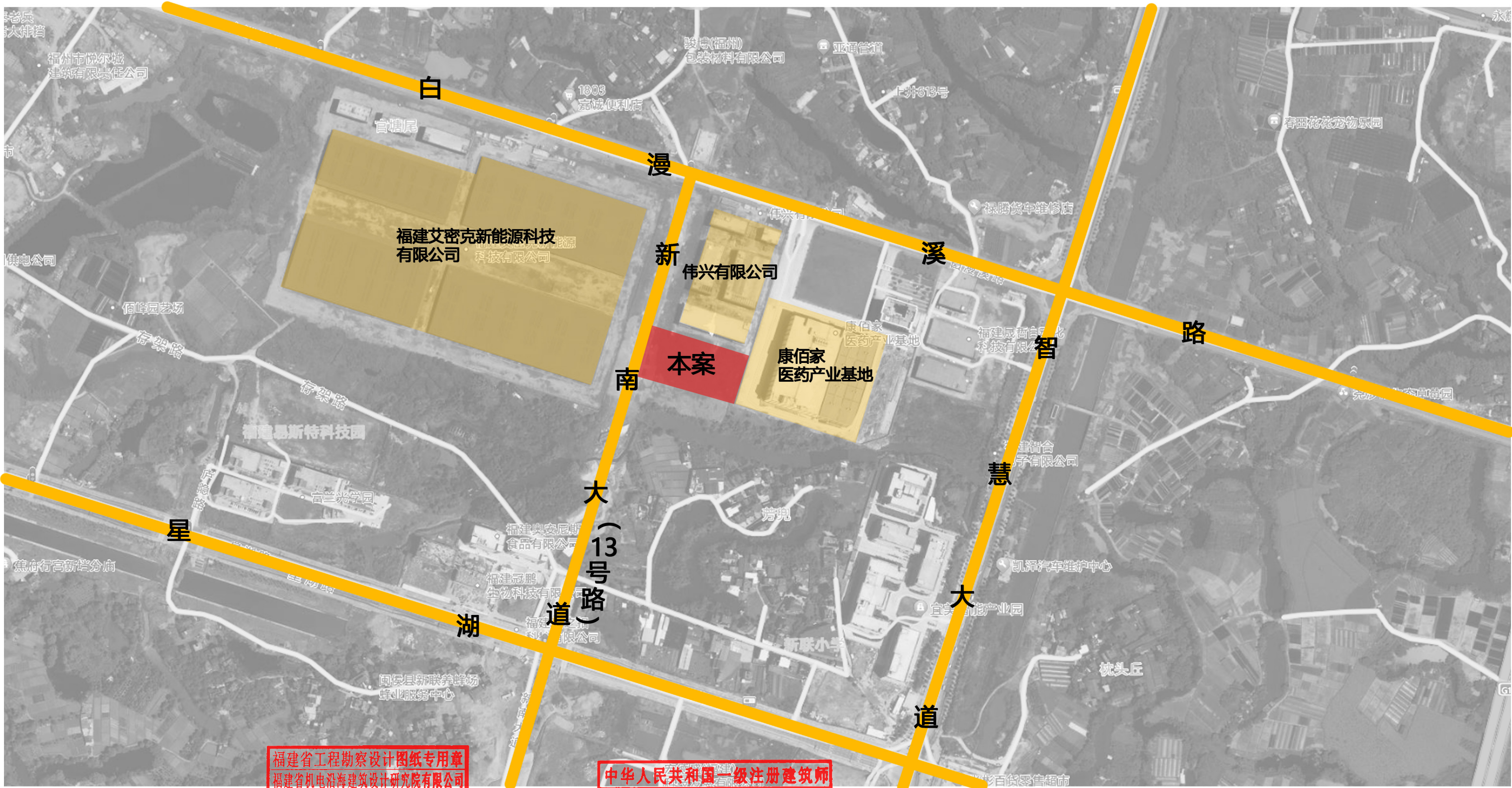

福建省工程勘察设计图纸专用章
福建省机电沿海建筑设计研究院有限公司
范围：建筑工程
资质等级：甲级 证号：A135003677
有效期至：2030年02月14日

中华人民共和国一级注册建筑师
姓名：彭晓辉
注册号：3500367-003
有效期：至2026年10月10日





福建省工程勘察设计图纸专用章
福建省机电沿海建筑设计研究院有限公司
范围：建筑工程
资质：甲级、乙级、丙级、丁级、戊级、己级、庚级、辛级、壬级、癸级
证书编号：A135003677
有效期至：2030年02月14日

中华人民共和国一级注册建筑师
姓名：彭晓辉
注册号：3500367-003
有效期至：2026年10月10日

本地块北侧出入口距伟兴有限公司出入口约42m，与本地块北侧出入口较远，满足车辆及人员安全出入要求。

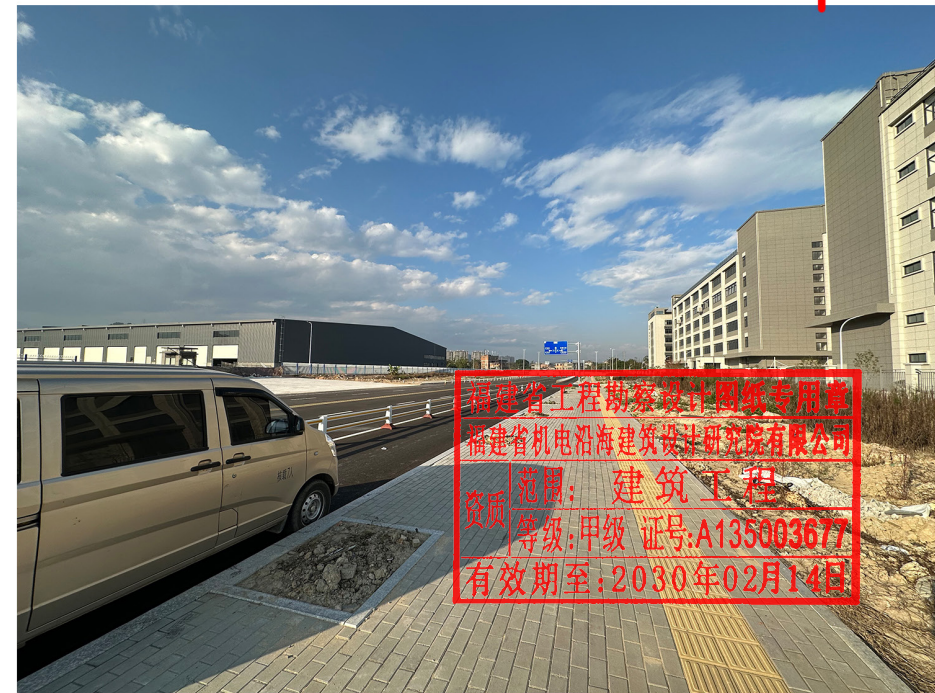
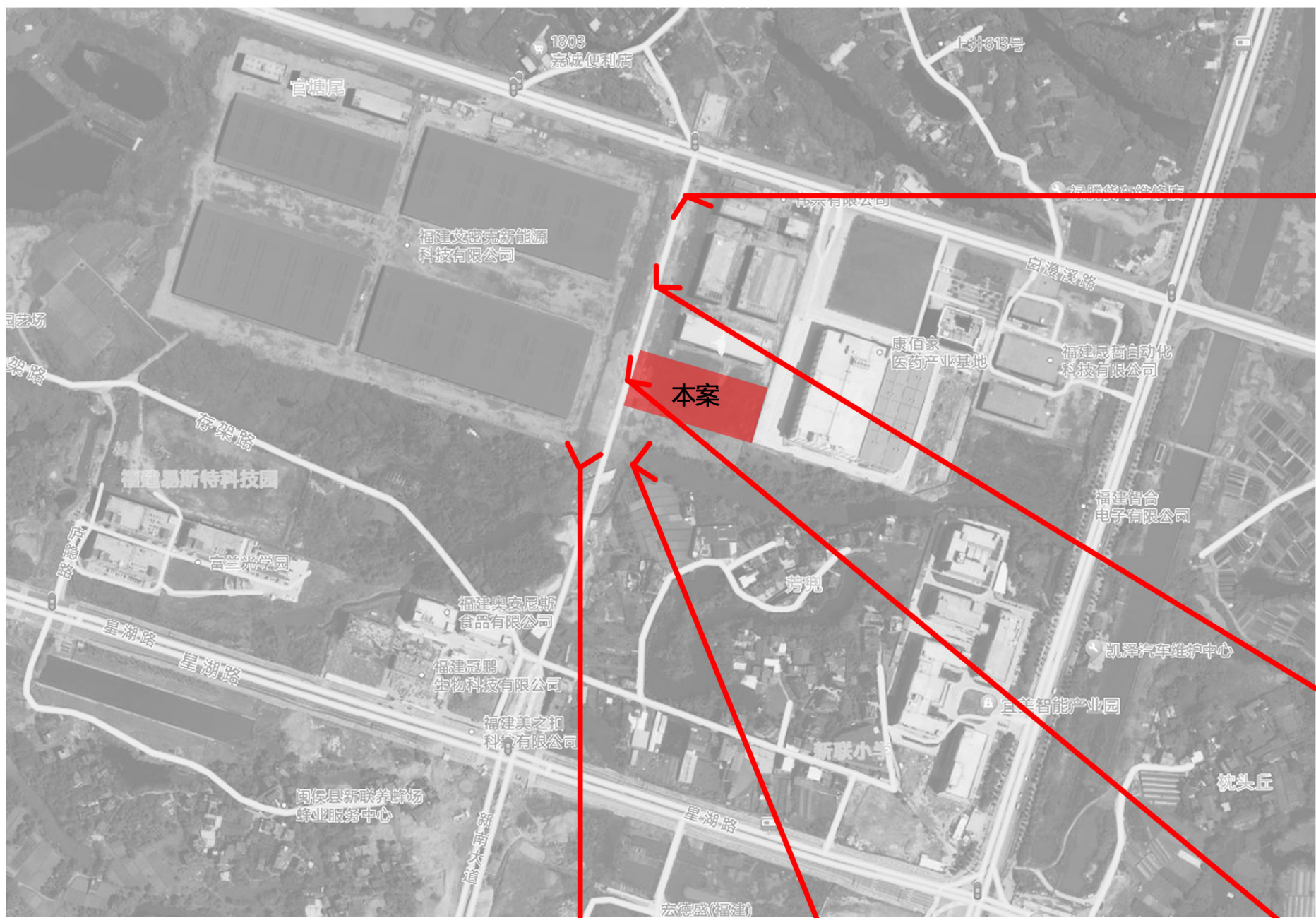

项目周边环境现状照片

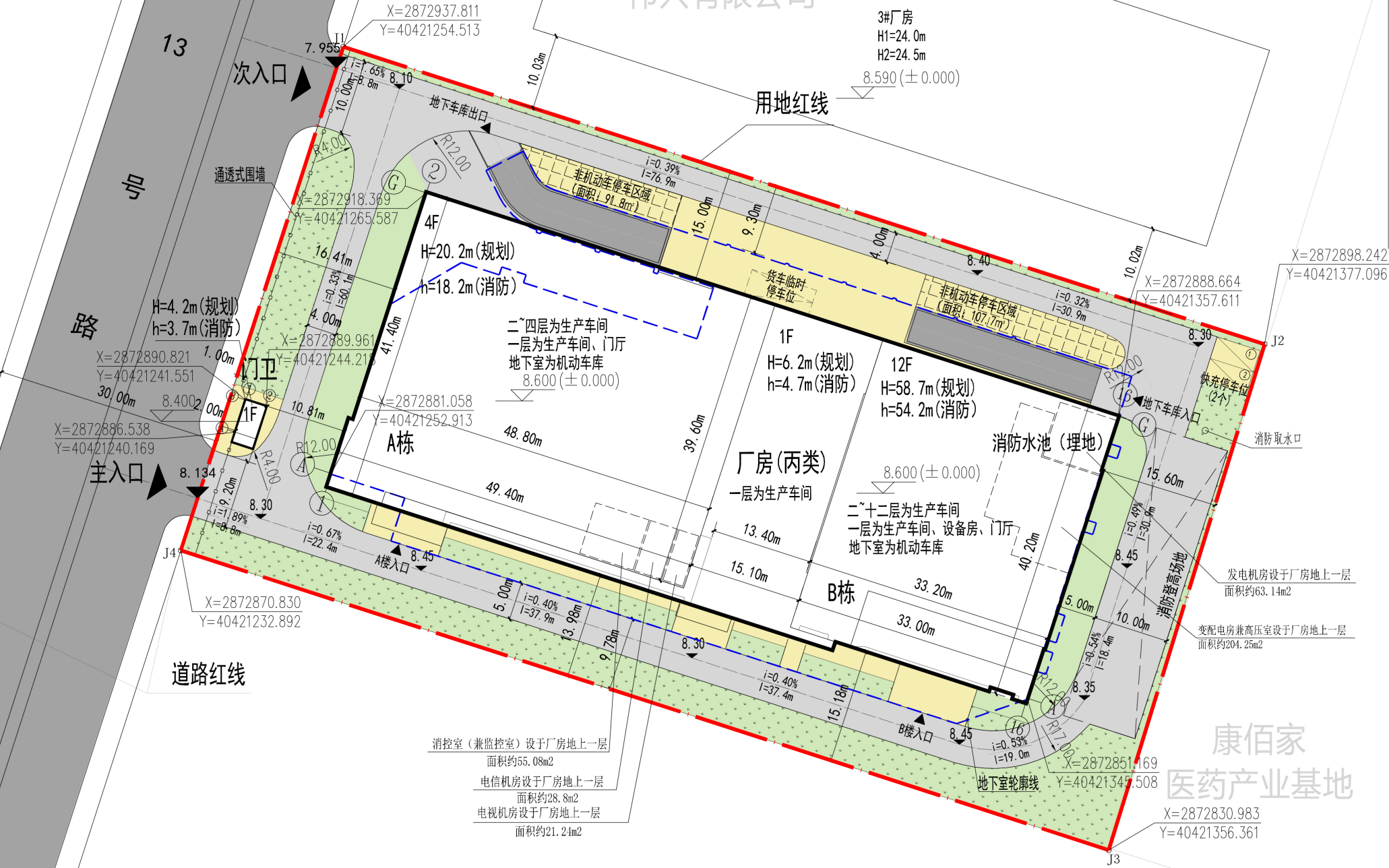
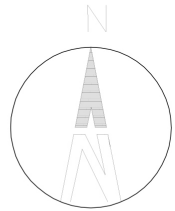

本案

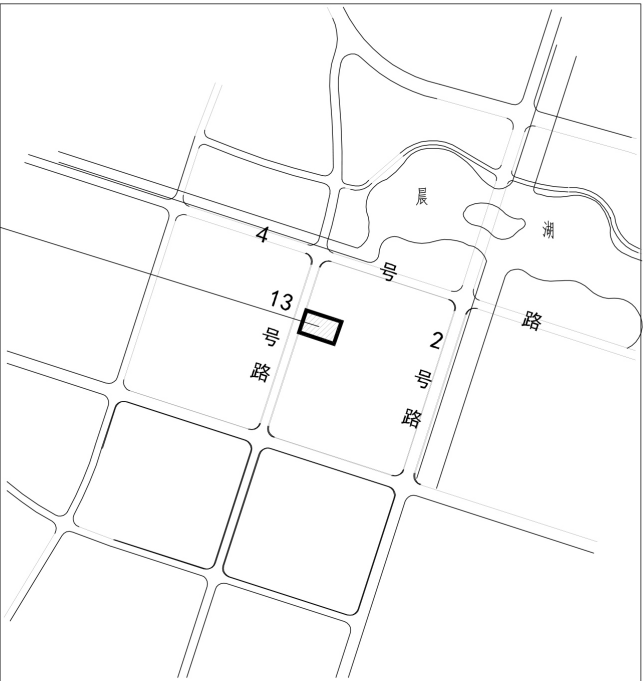

项目位置示意图

主要经济技术指标				
序号	项目	数据	单位	备注
1	建设用地面积	9098.50	m ²	
2	建筑占地面积	4002.53	m ²	
	总建筑面积	29114.67	m ²	
3	其中			
	地上建筑面积	24812.44	m ²	
	地下建筑面积	4302.23	m ²	
4	计容建筑面积	24812.44	m ²	
5	容积率	2.727	-	1.5≤x≤3.0
6	建筑密度	43.99%	%	30%≤x≤55%
7	建筑系数	43.99%	%	x≥40%
8	构筑物、堆场	0.00	m ²	
9	绿化面积	1364.80	m ²	
10	绿地率	15.00%	%	15%≤x≤20%
11	建筑高度	58.70	m	x≤60m
12	其中			
	机动车停车位	100	辆	
	地上停车位	2	辆	
	地下停车位	98	辆	
13	非机动车停车位	133	辆	地面非机动车位133辆
规划应配建停车位计算:				
机动车		机动车位=[(厂房建筑面积24812.44m ² /100m ²)x0.3]+非机动车折算的机动车数量6辆=81辆		
非机动车		非机动车位=[(厂房建筑面积24812.44m ² /100m ²)x1.2-折算机动车的非机动车数量116辆]=133辆		
标准车辆当量换算		非机动车折算机动车数量116*1.8/35=5.97辆		
备注		1. 本项目机动车停车位为100个, 设置充电桩的机动车位为20个, 占总车位比例不小于20%。(其中: 慢充车位18个, 快充车位2个, 快充车位占充电桩车位比例不小于10%)。 2. 本项目为工业用地, 项目均为生产性建筑, 根据《福建省防空地下室防护标准管理规定(闽人防办〔2018〕84号)》要求, 无需修建防空地下室。		

建筑一览表					
序号	名称	占地面积 (m²)	建筑面积 (m²)	计容建筑面积 (m²)	备注
1	厂房	3984.97	24794.88	24794.88	
	其中	厂房A	2654.25	8824.96	
		厂房B	1330.72	15969.92	
2	门卫	17.56	17.56	17.56	
	生产区建筑面积合计		4002.53	24812.44	
3	地下室		4302.23		
	总计	4002.53	29114.67	24812.44	

注: 1. 本项目依据2017年2月的《福建省城市规划管理技术规定》和2024年5月《福州市国土空间规划管理技术规定(试行)》进行设计。
2. 本项目区内消防道路转弯至少为12m。
3. 本图标高采用罗零高程, 坐标采用2000国家大地坐标系, 计量单位未注明者均为米。
4. 消防水池及泵房设于地下一层。
5. H为自室外地坪算至屋面女儿墙高度, h为自室外地坪算至檐口高度。

福建省工程勘察设计图纸专用章
福建省机电沿海建筑设计研究院有限公司
范围: 建筑工程
资质等级: 甲级 证号: A135003677
有效期至: 2030年02月14日

中华人民共和国一级注册建筑师
姓名: 彭晓辉
注册号: 3500367-003
有效期: 至2026年10月10日



关于“新建高速数据及射频同轴电缆组件及电缆生产线”项目建设工程规划许可证变更申请

闽侯县自然资源和规划局：

“新建高速数据及射频同轴电缆组件及电缆生产线”项目位于闽侯县福州高新区，于2024年08月13日取得《建设工程规划许可证》（编号：建字第350121202400106号）。新建高速数据及射频同轴电缆组件及电缆生产线总平面规划方案于2024年6月26日经高新区管委会批复，主要经济技术指标：征地面积9098.5 m²、实用地面积9098.5 m²、总建筑面积29114.67 m²、计容建筑面积24812.44 m²容积率2.727。因业主工艺调整，对平面布局需求变更，我司拟对新建单体“厂房”的建筑设计方案进行如下调整：

- 1、厂房一层平面图修改如下：

1）3轴-7轴/A轴处门厅外墙门窗大小及位置调整；

2）5轴-7轴/F轴处实验车间原门位置调整并新增一个门；

3）15-16轴/G轴处发电机房储油间大小调整及外窗、百叶大小调整；
- 2、厂房二层平面图修改如下：

1）8轴-9轴/A轴-B轴处新增1部1T无机房客货梯；

2）8轴-9轴/B轴-C轴处卫生间及冷媒井隔间修改；

3）4轴-5轴/G轴处楼梯间新增排气道；

4）14轴-15轴/G轴处空调位下方新增排气道；

5）13轴-16轴/A轴处大雨披加长；
- 3、厂房三层平面图修改如下：

1）8轴-9轴/A轴-C轴处新增电梯；

2）8轴-9轴/B轴-C轴处卫生间及冷媒井隔间修改；

3）4轴-5轴/G轴处楼梯间新增排气道；

4）14轴-15轴/G轴处空调位下方新增排气道；
- 4、厂房四层平面图修改如下：

1）8轴-9轴/A轴-C轴处新增电梯；

2）8轴-9轴/B轴-C轴处卫生间及冷媒井隔间修改；

3）4轴-5轴/G轴处楼梯间新增排气道；

4）14轴-15轴/G轴处空调位下方新增排气道；
- 5、厂房五层平面图修改如下：

1）8轴-9轴/A轴-C轴处新增出屋面排气道；

2）4轴-5轴/G轴处新增出屋面排气道；

3）14轴-15轴/G轴处空调位下方新增排气道；
- 6、厂房六~十一层及十二层平面图修改如下：

- 1）14轴-15轴/G轴处空调位下方新增排气道；
- 7、厂房屋顶层平面图修改如下：

1）14轴-15轴/G轴处新增出屋面排气道；
- 8、8轴-1轴、1轴-9轴（含楼梯间）、G轴-B轴改为竖明横隐形式，通体为白色氟碳漆喷涂；项目所有窗户颜色统一调整为深灰色。
- 9、12轴-16轴窗户改为竖明横隐形式，通体为白色氟碳漆喷涂；
- 10、所有棕色铝合金方管及真石漆统一改为深灰色；墙体二层及以上深灰色真石漆均改为米白色真石漆；
- 11、厂房对应平面图、立面图等技术图纸根据上诉修改内容进行相应调整。
- 12、以上调整不涉及主要经济技术指标变更。

调整后的规划方案建筑间距、退让、日照、建筑高度、立面效果、平面功能布局及经济技术指标等满足土地合同、规划条件、地块控规、省市相关技术规定要求，恳请贵局予以审定。

建设单位：福建迈可博电子科技集团股份有限公司
设计单位：福建省机电沿海建筑设计研究院有限公司

2025年11月10日

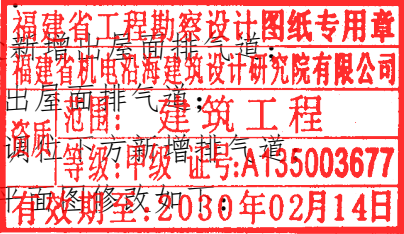



福建省工程勘察设计图纸专用章
福建省机电沿海建筑设计研究院有限公司
范围：建筑工程
资质等级：甲级 证号：A135003677
有效期至：2030年02月14日

中华人民共和国一级注册建筑师
姓名：彭晓辉
注册号：3500367-003
有效期：至2026年10月10日





福建省工程勘察设计图纸专用章
福建省机电沿海建筑设计研究院有限公司
范围：建筑工程
资质：甲级 证号：A135003677
有效期至：2030年02月14日

中华人民共和国一级注册建筑师
姓名：彭晓辉
注册号：3500367-003
有效期：至2026年10月10日



福建省工程勘察设计图纸专用章
福建省机电建筑设计研究院有限公司
范围：建筑工程
资质等级：甲级 证书号：A135003677
有效期至：2030年02月14日

中华人民共和国一级注册建筑师
姓名：彭晓辉
注册号：3500367-003
有效期：至2028年10月10日

变更后厂房透视图



福建省工程勘察设计院有限公司
福建省机电建筑设计研究院有限公司
范围：建筑工程
资质等级：甲级 证号：A135003677
有效期至：2030年02月14日

中华人民共和国一级注册建筑师
姓名：彭晓辉
注册号：3500367-003
有效期：至2026年10月10日

变更后

2 1

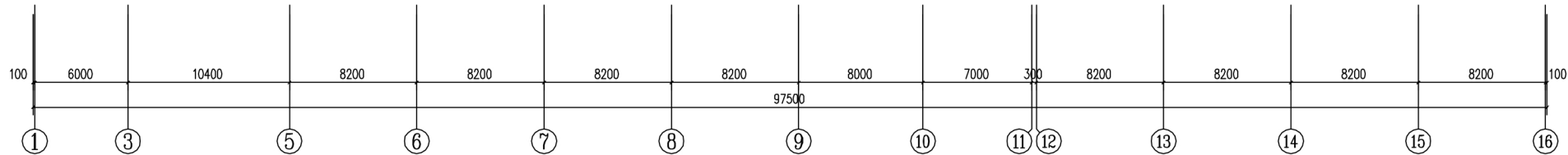
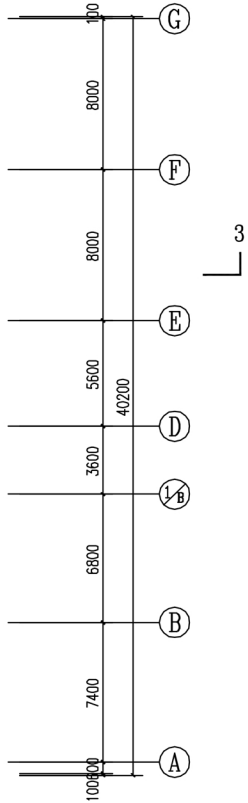
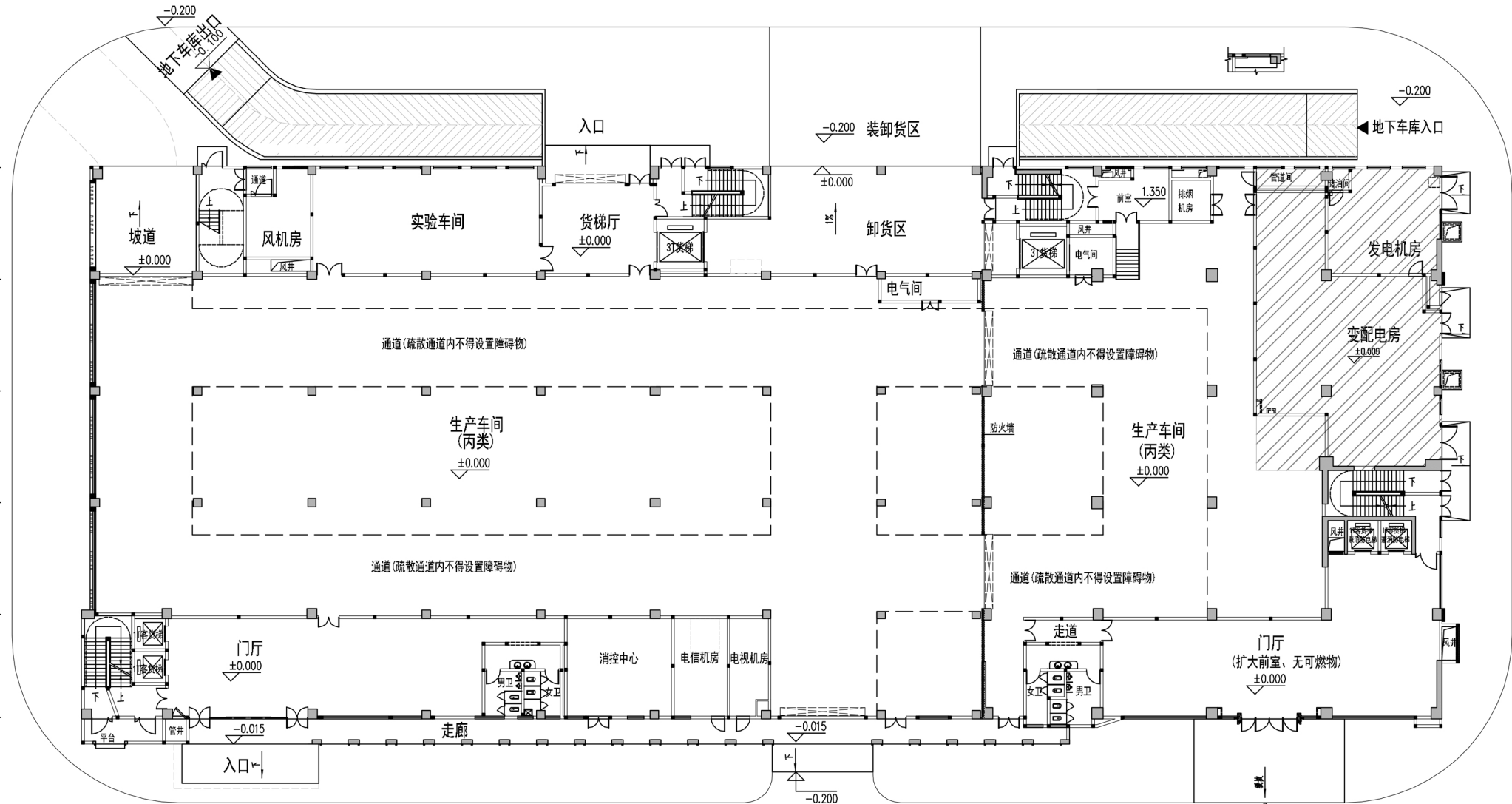
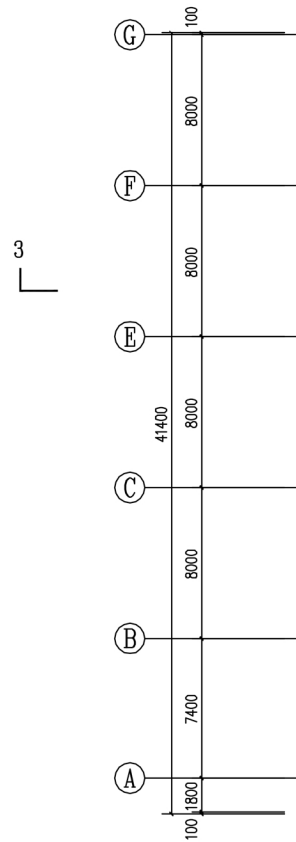
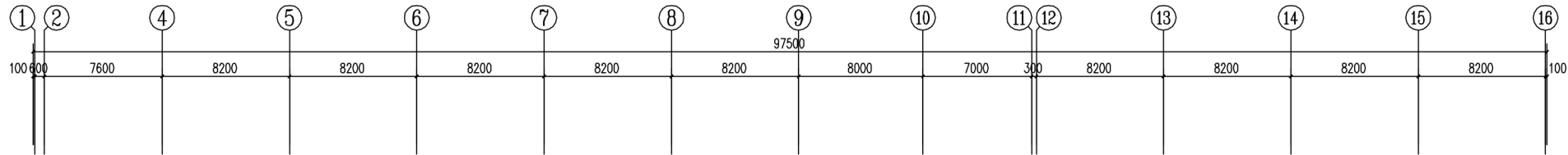
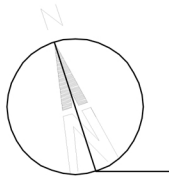

福建省工程勘察设计图纸专用章
福建省机电沿海建筑设计研究院有限公司
范围：建筑工程
资质等级：甲级 证号：A135003677
有效期至：2030年02月14日

中华人民共和国一级注册建筑师
姓名：彭晓辉
注册号：3500367-003
有效期：至2030年10月10日

福建省机电沿海
建筑设计研究院有限公司
证书编号：A135003677 A235003674
资质范围：建筑工程甲级 机械行业甲级
电子工程甲级 轻钢结构甲级
工程咨询甲级 市政工程乙级
城乡规划丙级 变电工程丙级

施工图审查批准单位：

施工图审查批准书证号：

图纸专用章

注册执业章

注册执业章

建设单位：

福建迈可博电子科技集团股份有限公司

工程名称：

新建高速数据及射频同轴电缆组件及电缆生产线

厂房

职 责	姓 名	签 名
审 定		
项目负责人	彭晓辉	彭晓辉
项目经理	林伟	林伟
专业负责人	彭晓辉	彭晓辉
审 核	王建平	王建平
校 对	林伟	林伟
设 计	林宗茂	林宗茂

图名：

一层平面图

工程编号

版 别

图 别 方案 图 号

日 期 2025年11月 日

变更后

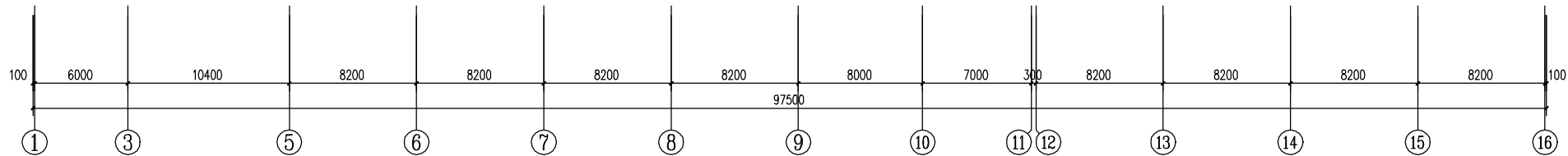
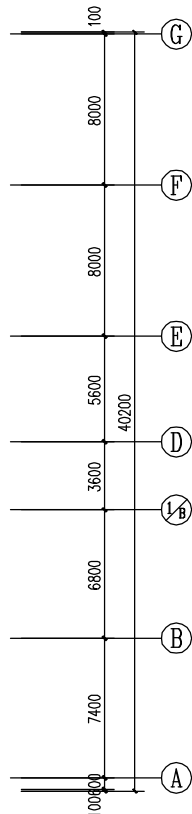
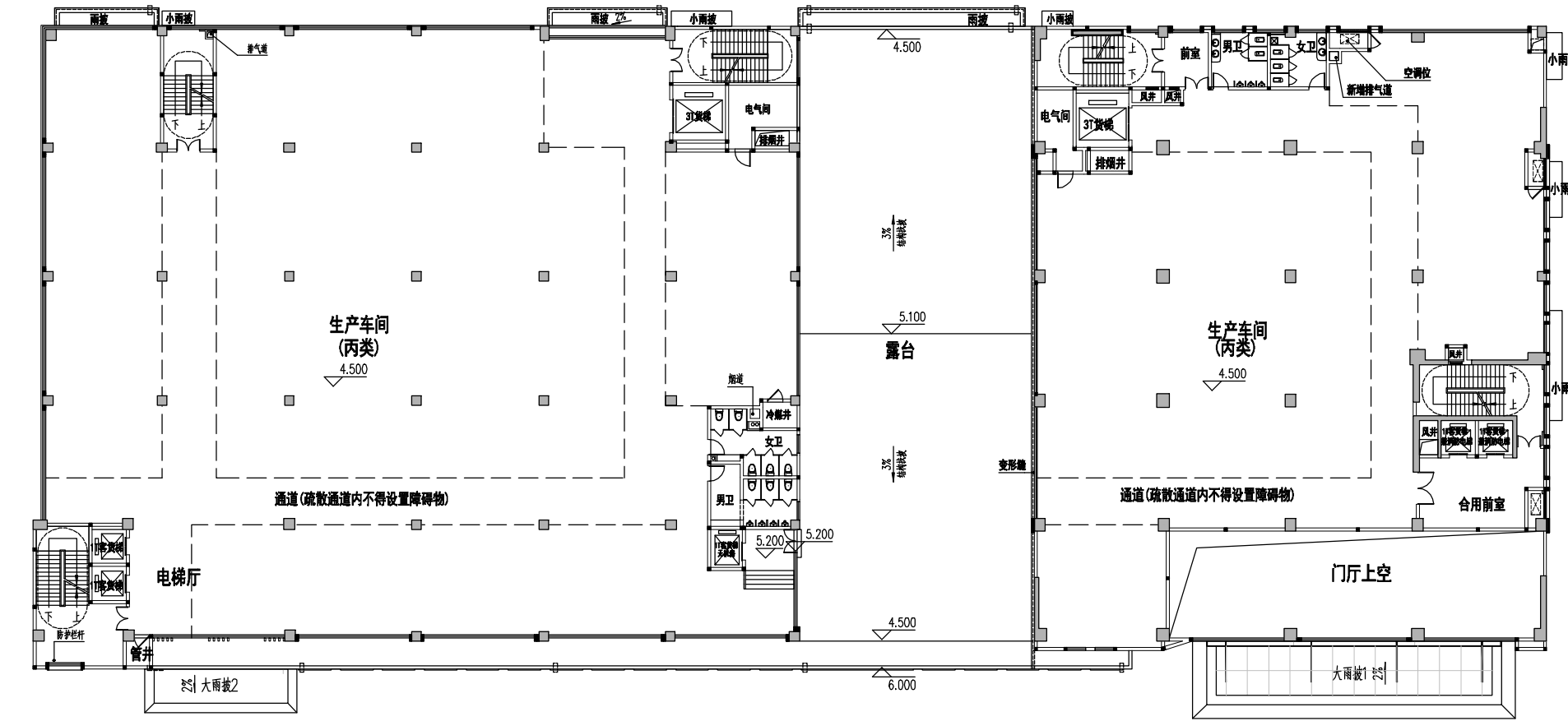
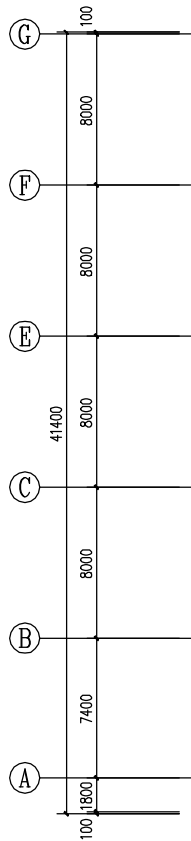
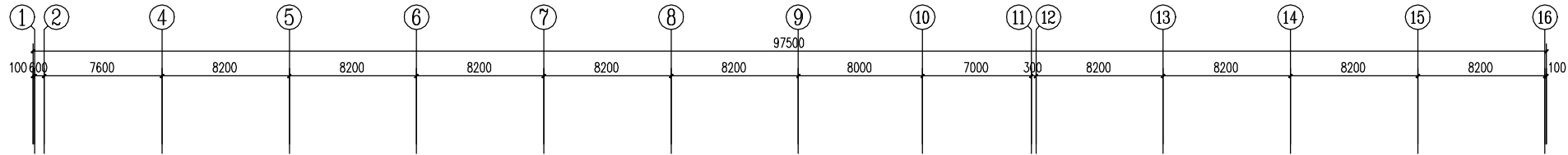

福建省工程勘察设计图纸专用章
福建省机电沿海建筑设计研究院有限公司
范围: 建筑工程
资质等级: 甲级 证号: A135003677
有效期至: 2030年02月14日

中华人民共和国一级注册建筑师
姓名: 彭晓辉
注册号: 3500367-003
有效期: 至2026年10月10日

福建省机电沿海
建筑设计研究院有限公司
证书编号: A135003677 A235003674
资质范围: 建筑工程甲级 机械行业甲级
电子工程甲级 轻钢结构甲级
工程咨询甲级 市政工程乙级
城乡规划丙级 变电工程丙级

施工图审查批准单位:

施工图审查批准书证号:

图纸专用章

注册执业章

注册执业章

建设单位:

福建迈可博电子科技集团股份有限公司

工程名称:

新建高速数据及射频同轴电缆组件及电缆生产线

厂房

职 责	姓 名	签 名
审 定		
项目负责人	彭晓辉	彭晓辉
项目经理	林伟	林伟
专业负责人	彭晓辉	彭晓辉
审 核	王建平	王建平
校 对	林伟	林伟
设 计	林宗茂	林宗茂

图名:

二层平面图

工程编号	版 别
图 别	方 案
图 号	图 号
日 期	2025年11月 日

变更后

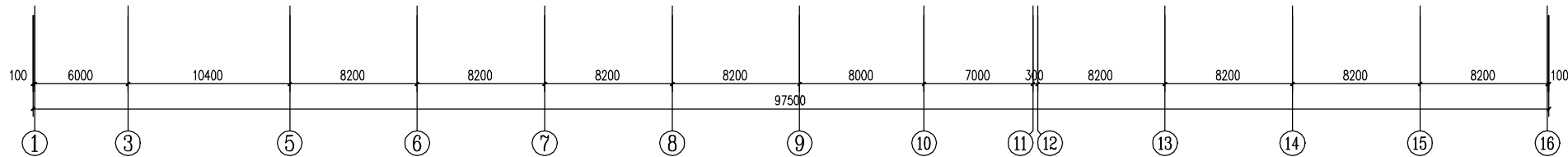
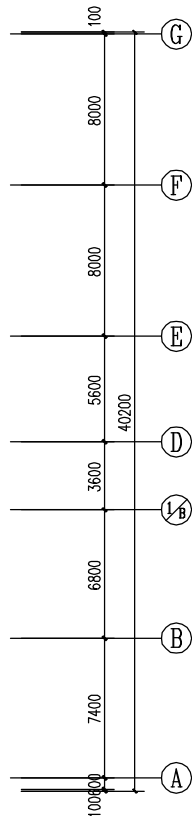
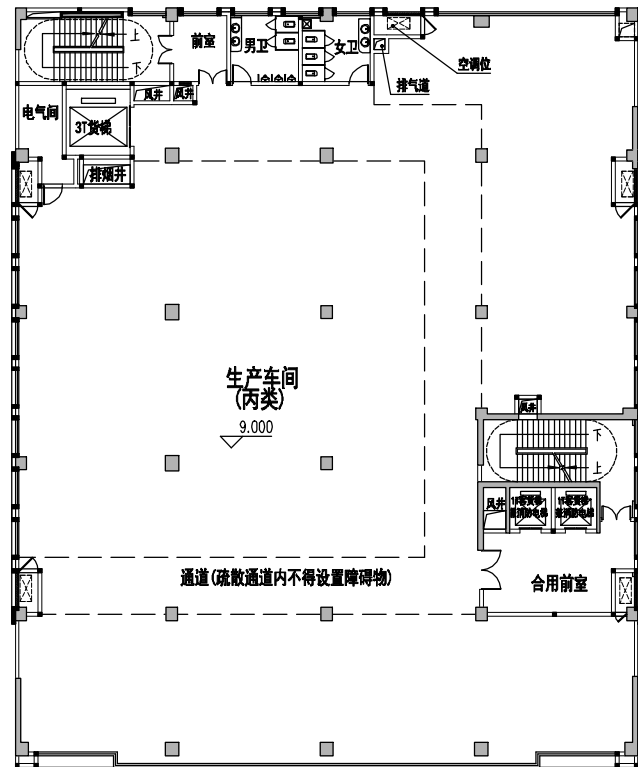
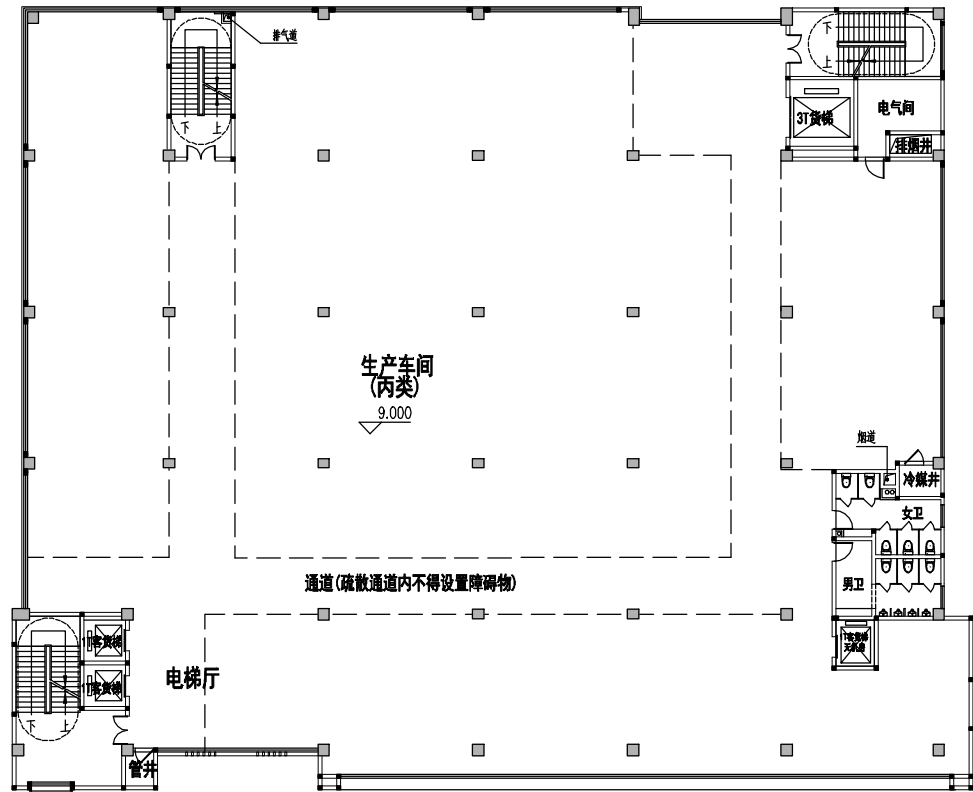
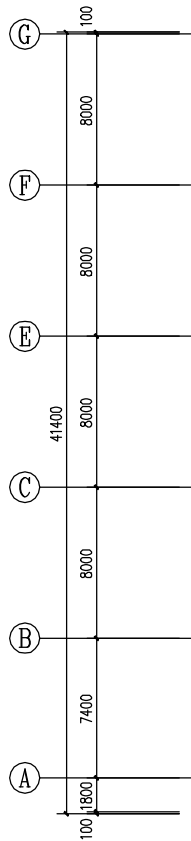
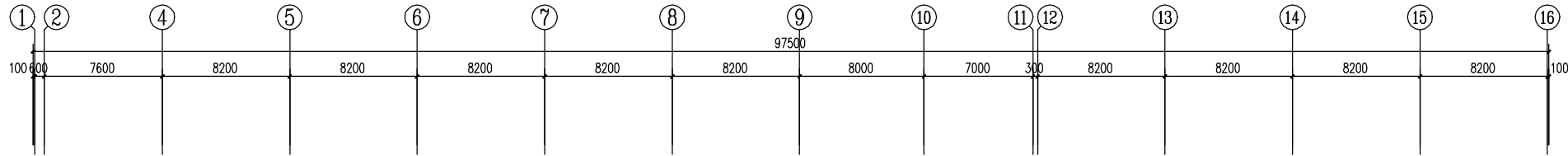

福建省工程勘察设计图纸专用章
福建省机电沿海建筑设计研究院有限公司
范围: 建筑工程
资质等级: 甲级 证号: A135003677
有效期至: 2030年02月14日

中华人民共和国一级注册建筑师
姓名: 彭晓辉
注册号: 3500367-003
有效期: 至2026年10月10日



福建省机电沿海
建筑设计研究院有限公司

证书编号: A135003677 A235003674
资质范围: 建筑工程甲级 机械行业甲级
电子工程甲级 轻钢结构甲级
工程咨询甲级 市政工程乙级
城乡规划丙级 变电工程丙级

施工图审查批准单位:

施工图审查批准书证号:

图纸专用章

注册执业章

注册执业章

建设单位:

福建迈可博电子科技集团股份有限公司

工程名称:

新建高速数据及射频同轴电缆组件及电缆生产线

厂房

职 责	姓 名	签 名
审 定		
项目负责人	彭晓辉	彭晓辉
项目经理	林伟	林伟
专业负责人	彭晓辉	彭晓辉
审 核	王建平	王建平
校 对	林伟	林伟
设 计	林宗茂	林宗茂

图名:

三层平面图

工程编号	版 别
图 别	方 案
图 号	图 号
日 期	2025年11月 日

专业 建筑	签名	专业 给排水	签名	专业 暖通	签名	专业 总图	签名
专业 结构		专业 电气		专业 动力		专业 工艺	

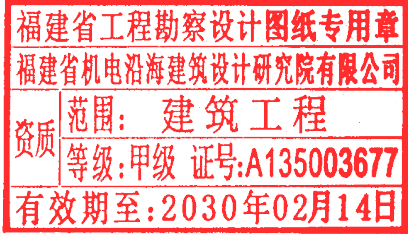

工程编号		版 别	
图 别	方案	图 号	
日 期	2025年 11月 日		

修改记录:

变更后

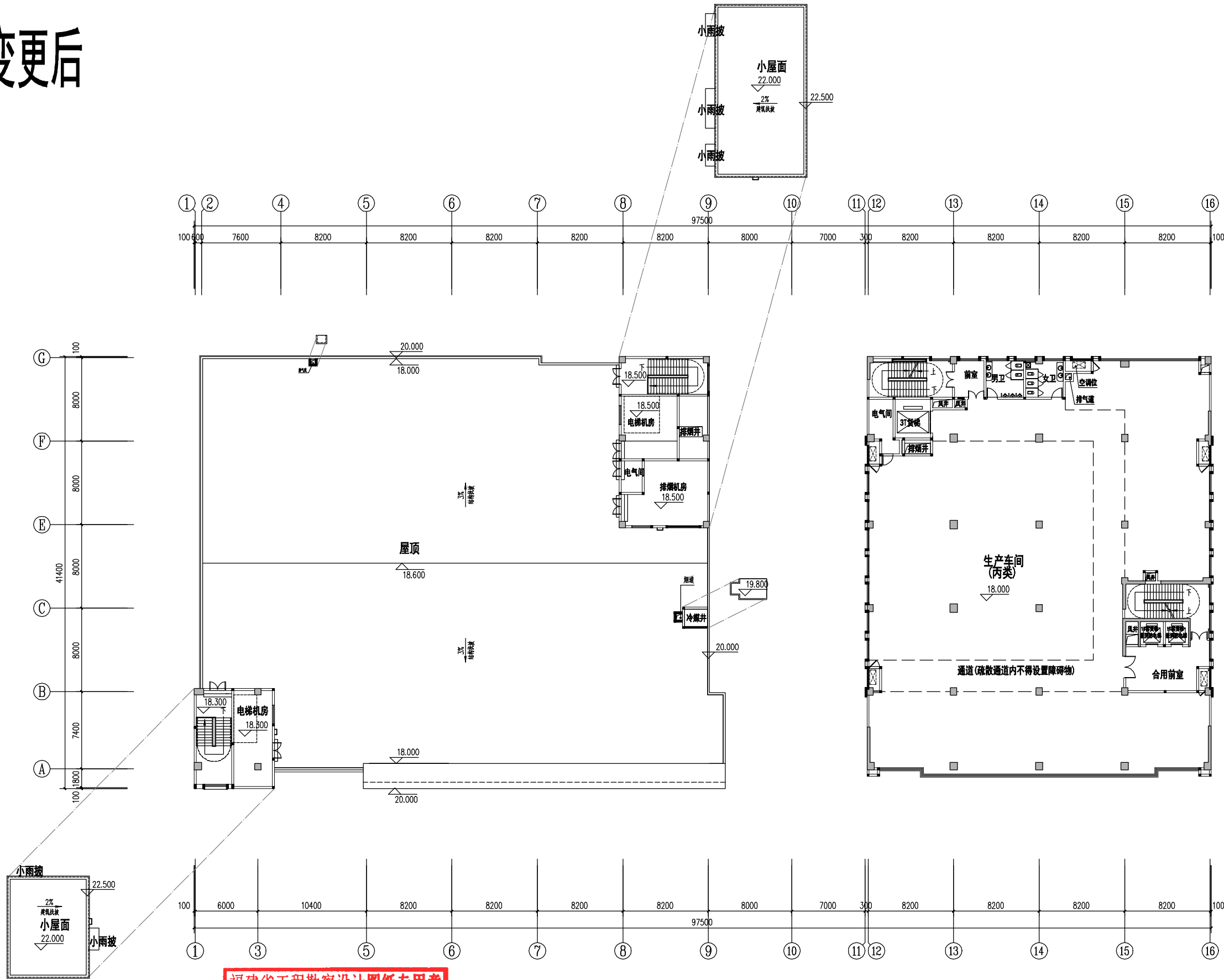

福建省工程勘察设计图纸专用章
福建省机电沿海建筑设计研究院有限公司
范围：建筑工程
资质等级：甲级 证号：A135003677
有效期至：2030年02月14日

中华人民共和国一级注册建筑师
姓名：彭晓辉
注册号：3500367-003
有效期：至2026年10月10日

福建省机电沿海
建筑设计研究院有限公司
证书编号：A135003677 A235003674
资质范围：建筑工程甲级 机械行业甲级
电子工程甲级 轻钢结构甲级
工程咨询甲级 市政工程乙级
城乡规划丙级 变电工程丙级

施工图审查批准单位：

施工图审查批准书证号：

图纸专用章

注册执业章

注册执业章

建设单位：

福建迈可博电子科技集团股份有限公司

工程名称：

新建高速数据及射频同轴电缆组件及电缆生产线

厂房

职 责	姓 名	签 名
审 定		
项目负责人	彭晓辉	彭晓辉
项目经理	林伟	林伟
专业负责人	彭晓辉	彭晓辉
审 核	王建平	王建平
校 对	林伟	林伟
设 计	林宗茂	林宗茂

图名：

五层平面图

工程编号

图 别 方案 图 号

日 期 2025年11月 日

姓名	
专业	建筑
职称	总工程师
姓名	
专业	暖通
职称	动力
姓名	
专业	给排水
职称	电气
姓名	
专业	建筑
职称	结构

修改记录:

变更后

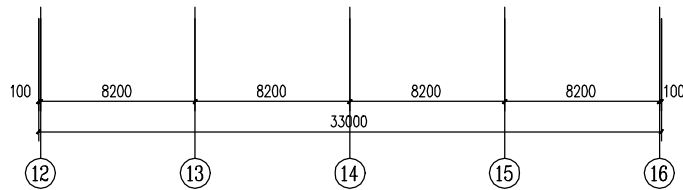
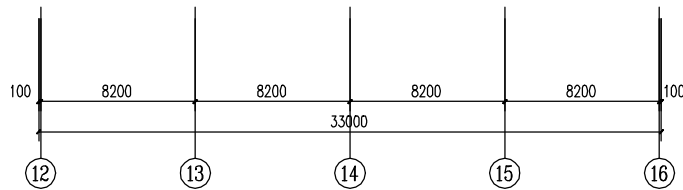
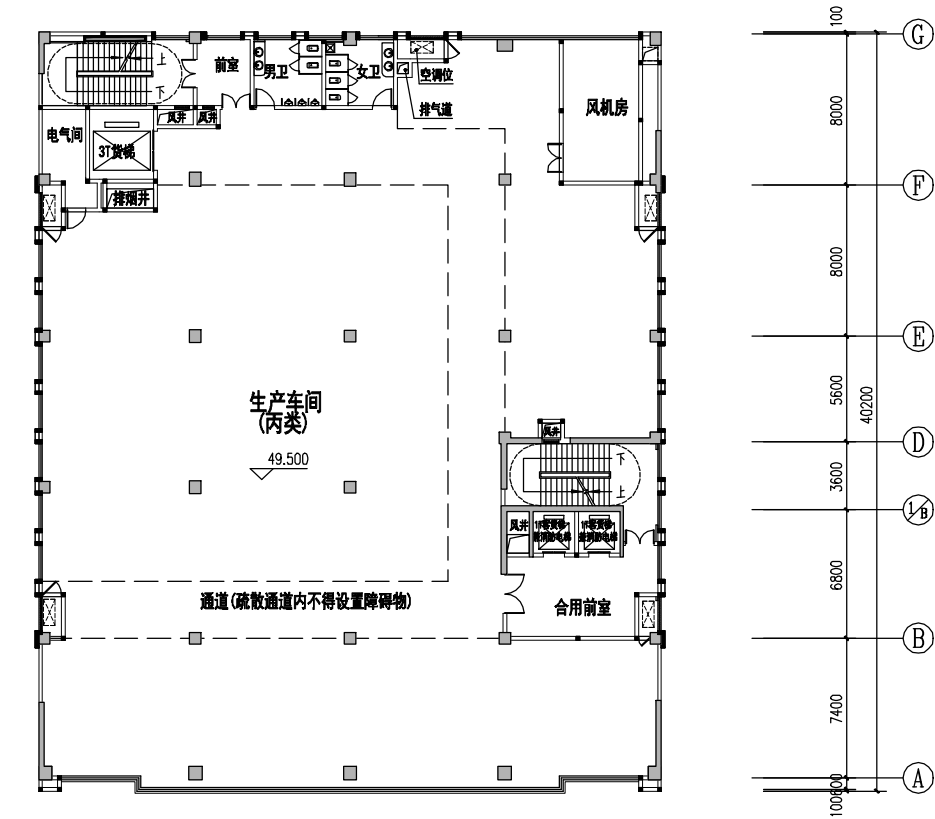
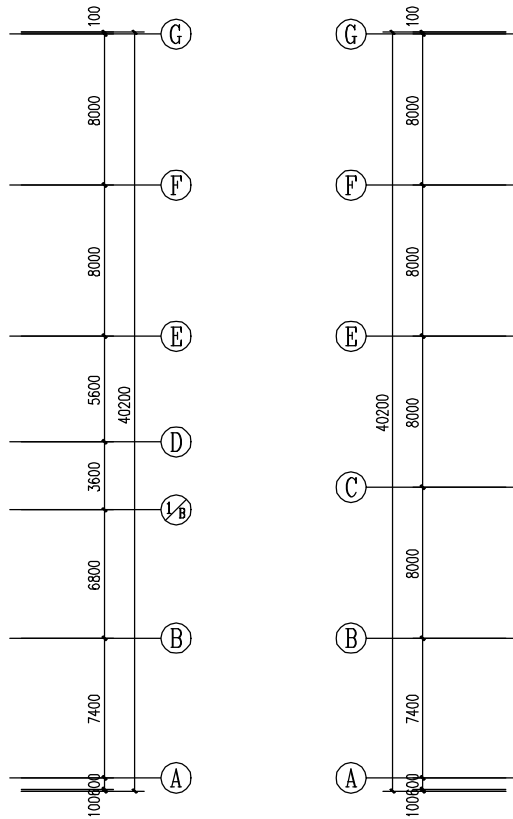
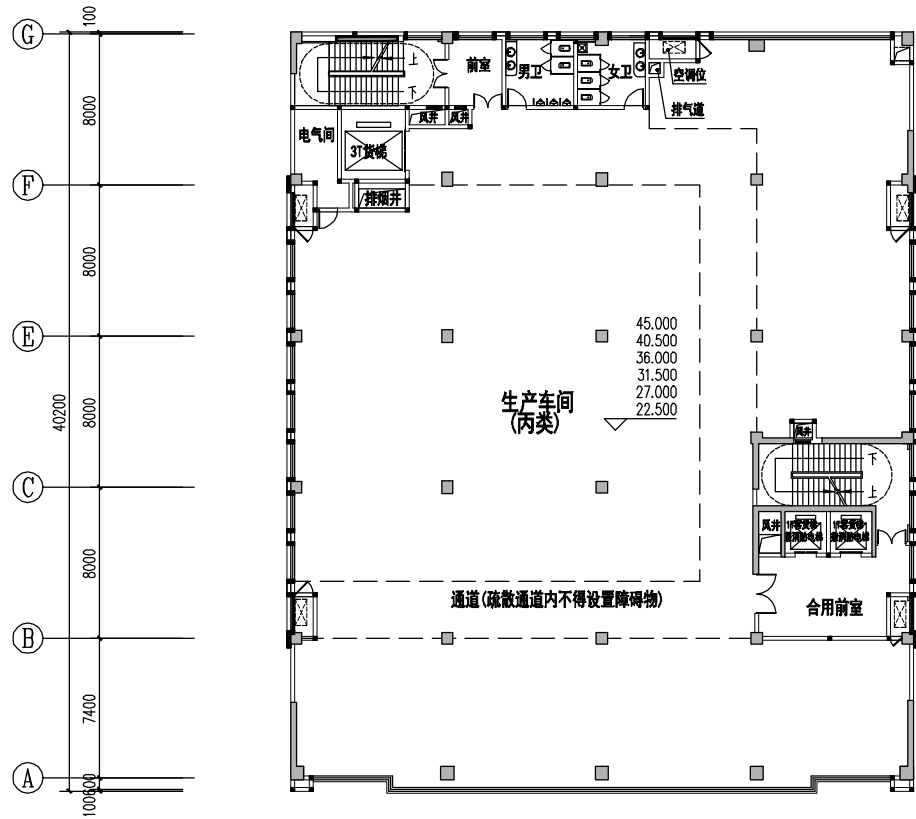
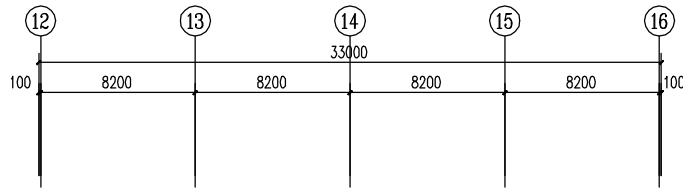
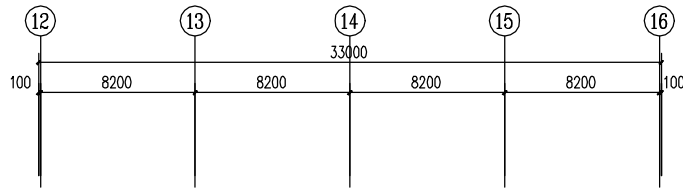

福建省工程勘察设计图纸专用章
福建省机电沿海建筑设计研究院有限公司
范围: 建筑工程
资质等级: 甲级 证号: A135003677
有效期至: 2030年02月14日

中华人民共和国一级注册建筑师
姓名: 彭晓辉
注册号: 3500367-003
有效期: 至2026年10月10日



十二层平面图 1:200

 福建省机电沿海 建筑设计研究院有限公司 证书编号: A135003677 A235003674 资质范围: 建筑工程甲级 机械行业甲级 电子工程甲级 轻钢结构甲级 工程咨询甲级 市政工程乙级 城乡规划丙级 变电工程丙级		
施工图审查批准单位:		
施工图审查批准证书号:		
图纸专用章		
注册执业章		
注册执业章		
建设单位: 福建迈可博电子科技集团股份有限公司		
工程名称: 新建高速数据及射频同轴电缆组件及电缆生产线 厂房		
职 责	姓 名	签 名
审 定		
项目负责人	彭晓辉	彭晓辉
项目经理	林伟	林伟
专业负责人	彭晓辉	彭晓辉
审 核	王建平	王建平
校 对	林伟	林伟
设 计	林宗茂	林宗茂
图名: 六~十一层平面图 十二层平面图		
工程编号	版 别	
图 别	方 案	图 号
日 期	2025年11月	日

变更后

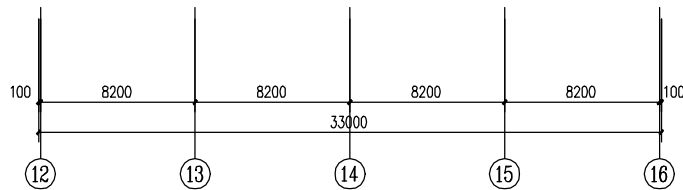
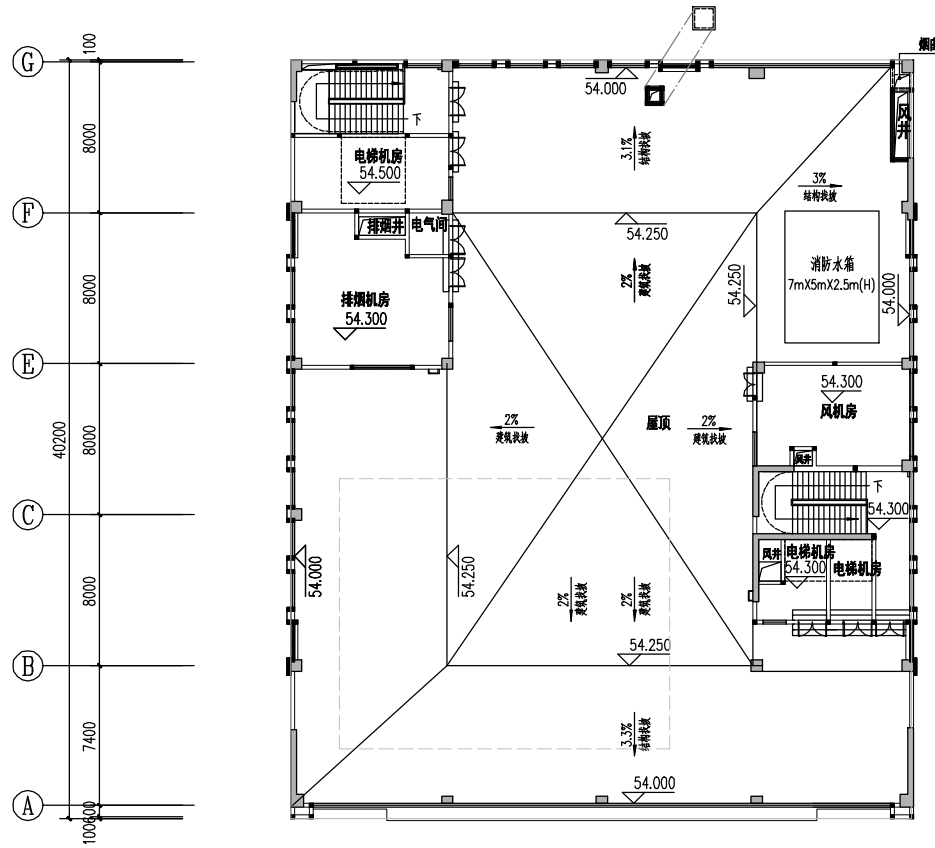
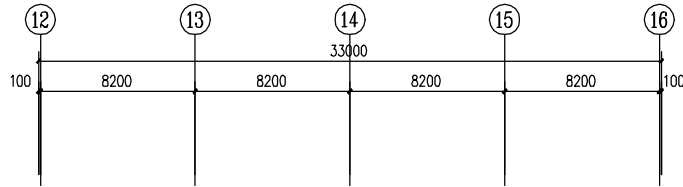

屋顶层平面图 1:200

福建省工程勘察设计图纸专用章
福建省机电沿海建筑设计研究院有限公司
范围: 建筑工程
资质等级: 甲级 证号: A135003677
有效期至: 2030年02月14日

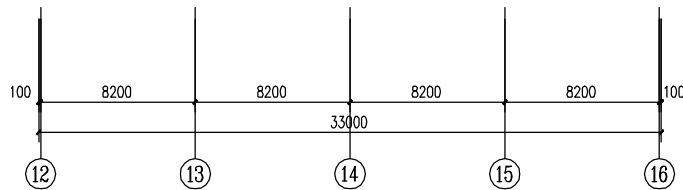
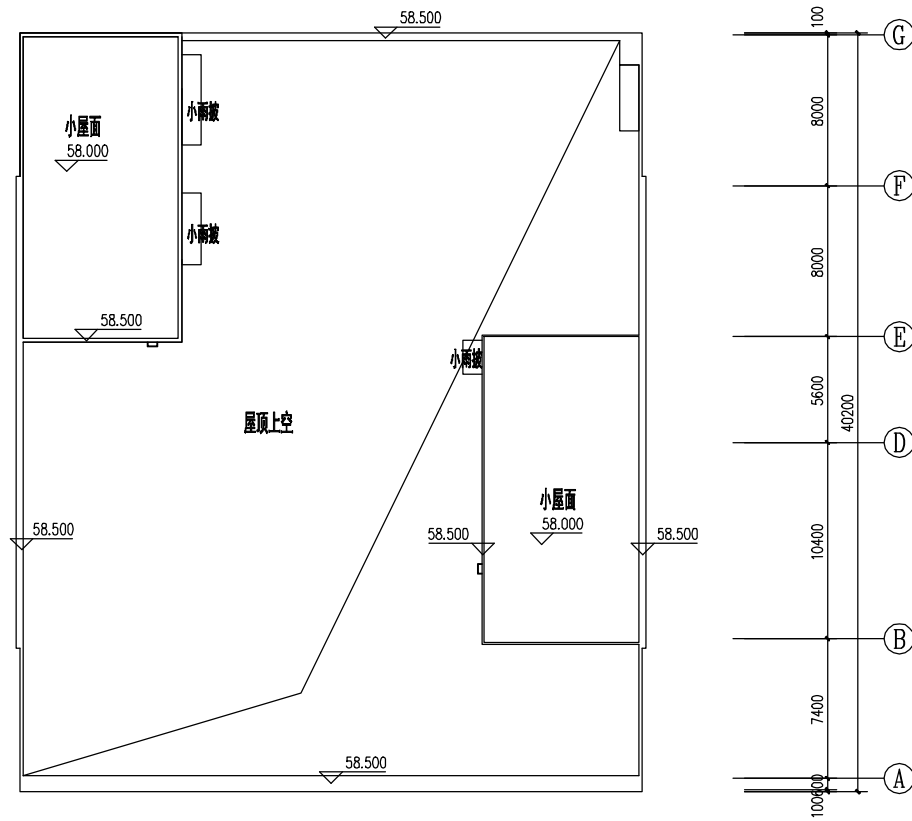
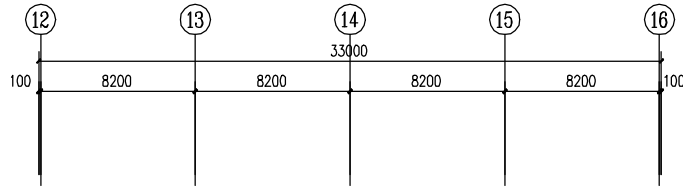
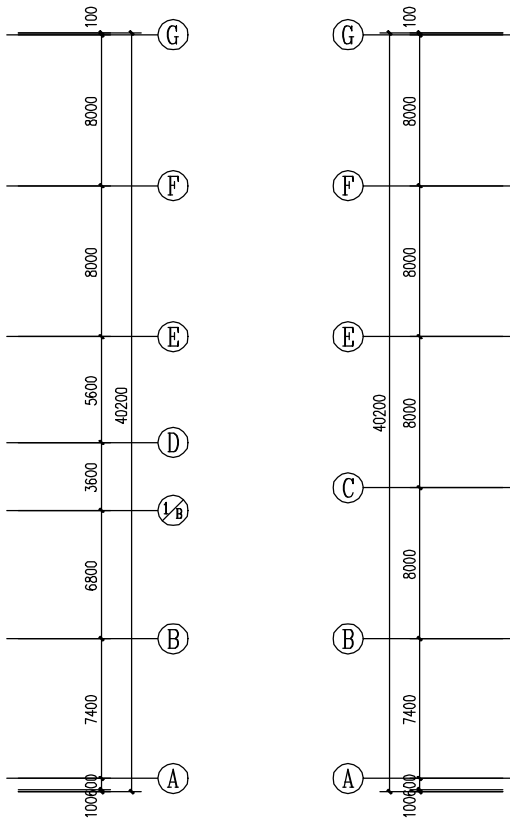

构架层平面图 1:200

福建省机电沿海
建筑设计研究院有限公司
证书编号: A135003677 A235003674
资质范围: 建筑工程甲级 机械行业甲级
电子工程甲级 轻钢结构甲级
工程咨询甲级 市政工程乙级
城乡规划丙级 变电工程丙级

施工图审查批准单位:

施工图审查批准书证号:

图纸专用章

注册执业章

注册执业章

建设单位:

福建迈可博电子科技集团股份有限公司

工程名称:

新建高速数据及射频同轴电缆组件及电缆生产线

厂房

职 责	姓 名	签 名
审 定		
项目负责人	彭晓辉	林伟
项目经理	林伟	林伟
专业负责人	彭晓辉	林伟
审 核	王建平	王建平
校 对	林伟	林伟
设 计	林宗茂	林宗茂

图名:
屋顶层平面图
构架层平面图

工程编号	版 别
图 别	方 案
图 号	图 号
日 期	2025年11月 日

变更后

姓名	
专业	工业工程
姓名	
专业	暖通动力
姓名	
专业	给排水
姓名	
专业	电气
姓名	
专业	建筑
姓名	
专业	结构

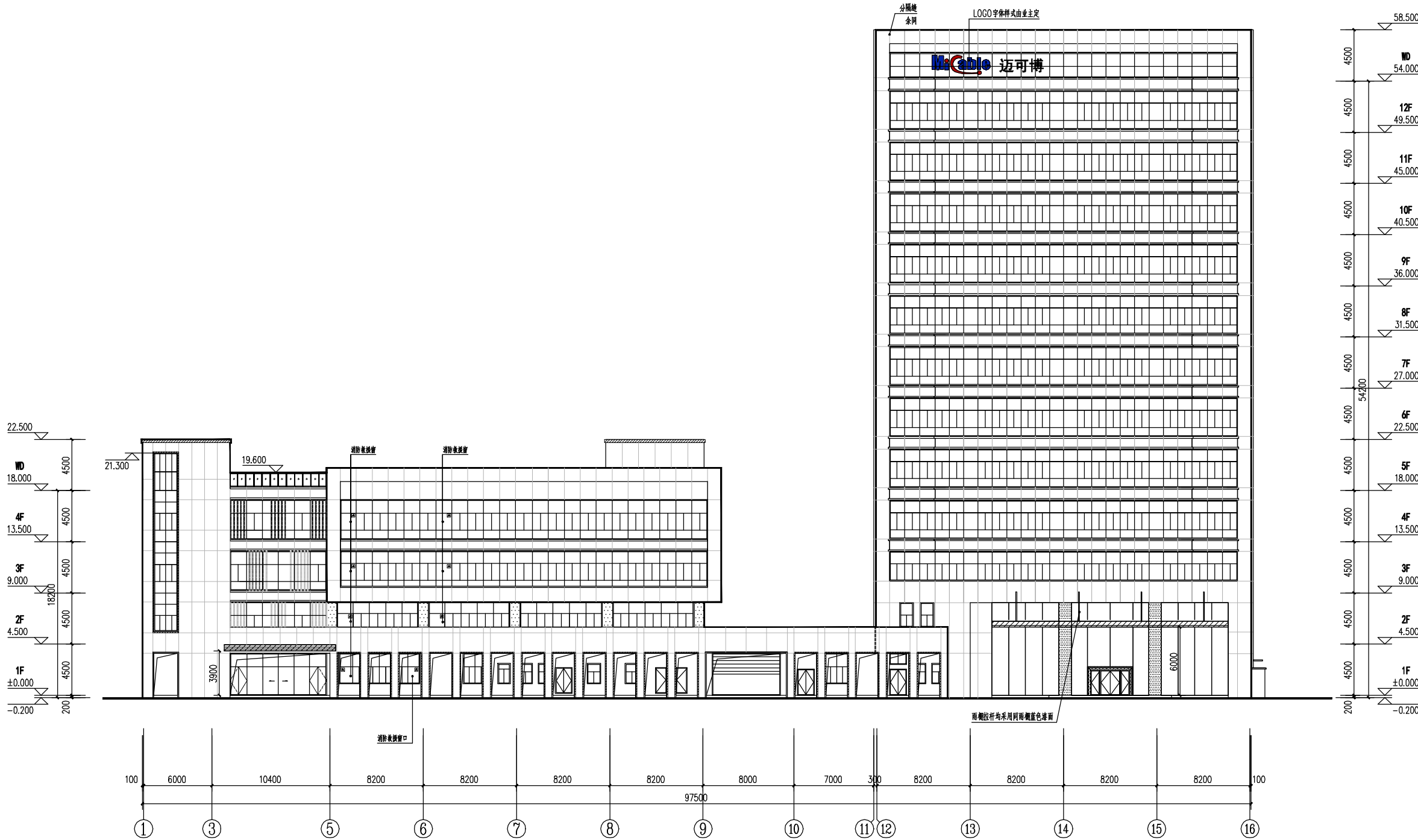

福建省工程勘察设计图纸专用章
福建省机电沿海建筑设计研究院有限公司
范围：建筑工程
等级：甲级 证号：A135003677
有效期至：2030年02月14日

①-⑬立面图 1:200

中华人民共和国一级注册建筑师
姓名：彭晓辉
注册号：3500367-003
有效期：至2026年10月10日



福建省机电沿海
建筑设计研究院有限公司

证书编号：A135003677 A235003674
资质范围：建筑工程甲级 机械行业甲级
电子工程甲级 轻钢结构甲级
工程咨询甲级 市政工程乙级
城乡规划丙级 变电工程丙级

施工图审查批准单位：

施工图审查批准书证号：

图纸专用章

注册执业章

注册执业章

建设单位：

福建迈可博电子科技集团股份有限公司

工程名称：

新建高速数据及射频同轴电缆组件及电缆生产线

厂房

职 责	姓 名	签 名
审 定		
项目负责人	彭晓辉	彭晓辉
项目经理	林伟	林伟
专业负责人	彭晓辉	彭晓辉
审 核	王建平	王建平
校 对	林伟	林伟
设 计	林宗茂	林宗茂

图名：

①-⑬立面图

工程编号		版 别	
图 别	方案	图 号	
日 期	2025年11月	日	

变更后

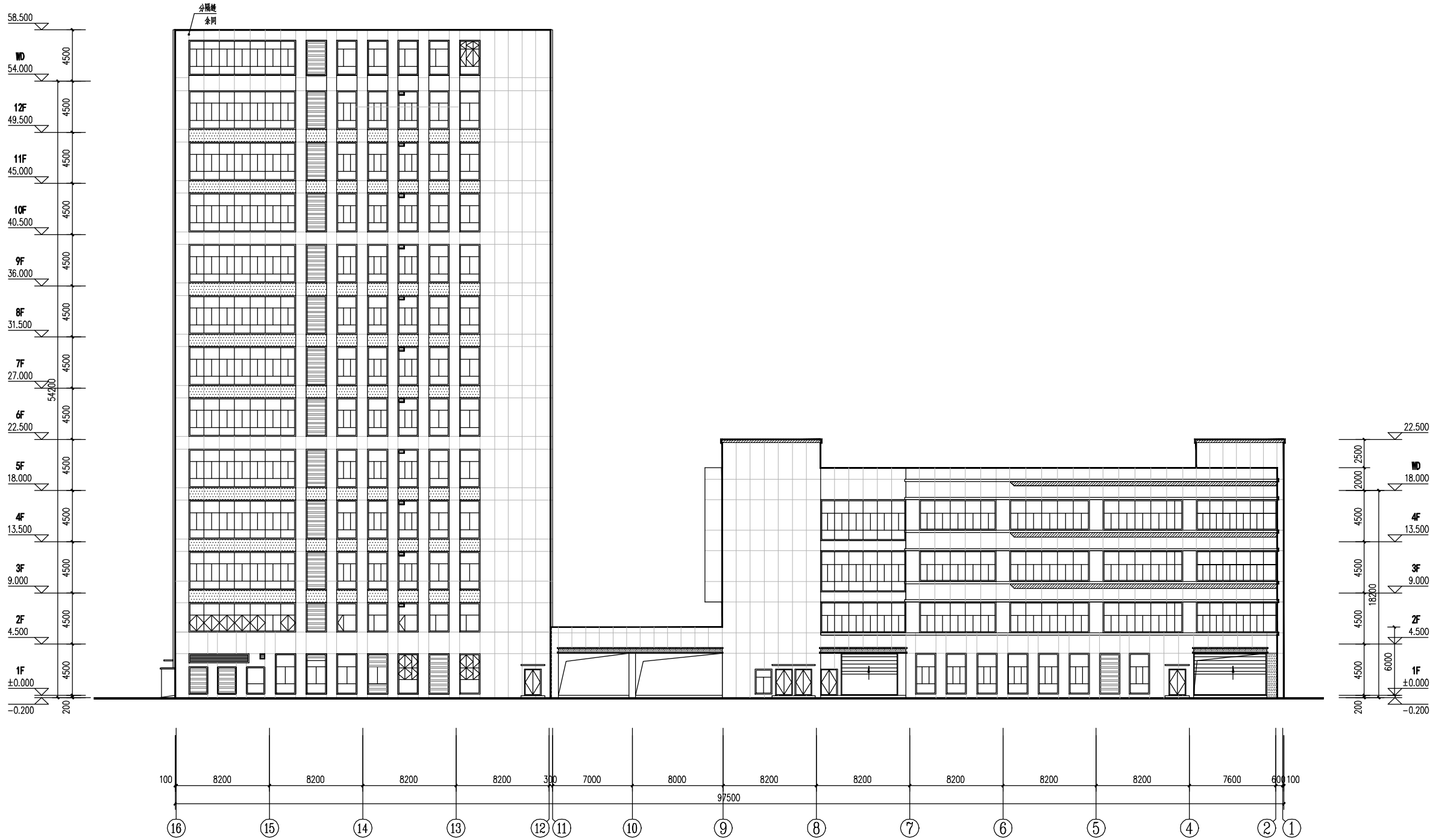

福建省工程勘察设计图纸专用章
福建省机电沿海建筑设计研究院有限公司
范围：建筑工程
资质等级：甲级 证号：A135003677
有效期至：2030年02月14日

中华人民共和国一级注册建筑师
姓名：彭晓辉
注册号：3500367-003
有效期：至2026年10月10日

- 米白色真石漆 (中国建筑色卡GB/T 18922-2008 471号色)
- 深灰色真石漆 (中国建筑色卡GB/T 18922-2008 77号色)
- 蓝色铝板 (中国建筑色卡GB/T 18922-2008 1223号色)
- 深灰色铝合金方管 (中国建筑色卡GB/T 18922-2008 1715号色)

福建省机电沿海
建筑设计研究院有限公司
证书编号：A135003677 A235003674
资质范围：建筑工程甲级 机械行业甲级
电子工程甲级 轻钢结构甲级
工程咨询甲级 市政工程乙级
城乡规划丙级 变电工程丙级

施工图审查批准单位：

施工图审查批准书证号：

图纸专用章

注册执业章

注册执业章

建设单位：

福建迈可博电子科技集团股份有限公司

工程名称：

新建高速数据及射频同轴电缆组件及电缆生产线

厂房

职 责	姓 名	签 名
审 定		
项目负责人	彭晓辉	彭晓辉
项目经理	林伟	林伟
专业负责人	彭晓辉	彭晓辉
审 核	王建平	王建平
校 对	林伟	林伟
设 计	林宗茂	林宗茂

图名：

⑯-①立面图

工程编号	版 别
图 别	方 案
图 号	图 号
日 期	2025年11月 日

姓名	
专业	建筑
职称	总工程师
姓名	
专业	暖通
职称	动力
姓名	
专业	给排水
职称	电气
姓名	
专业	结构
职称	

变更后

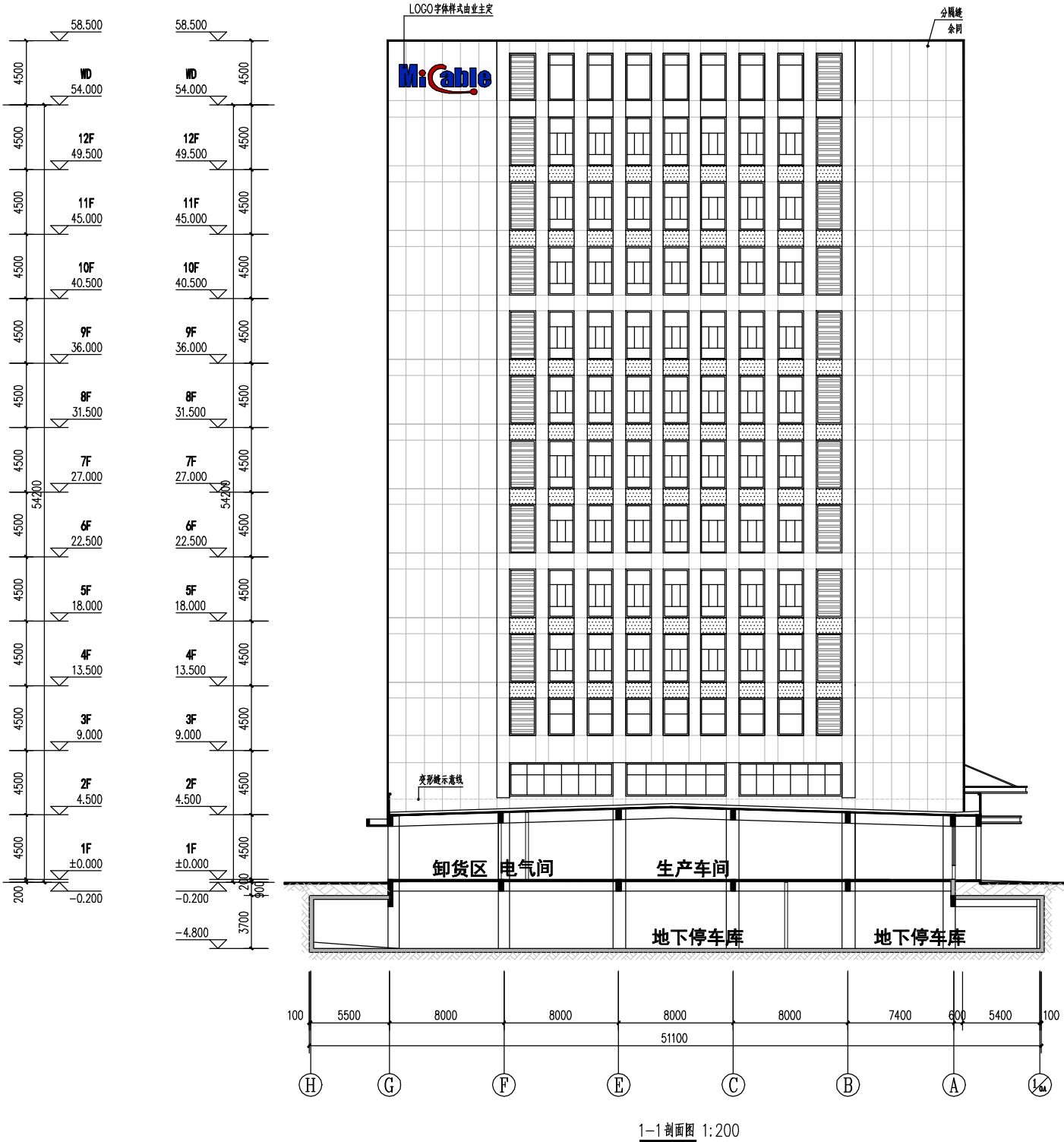
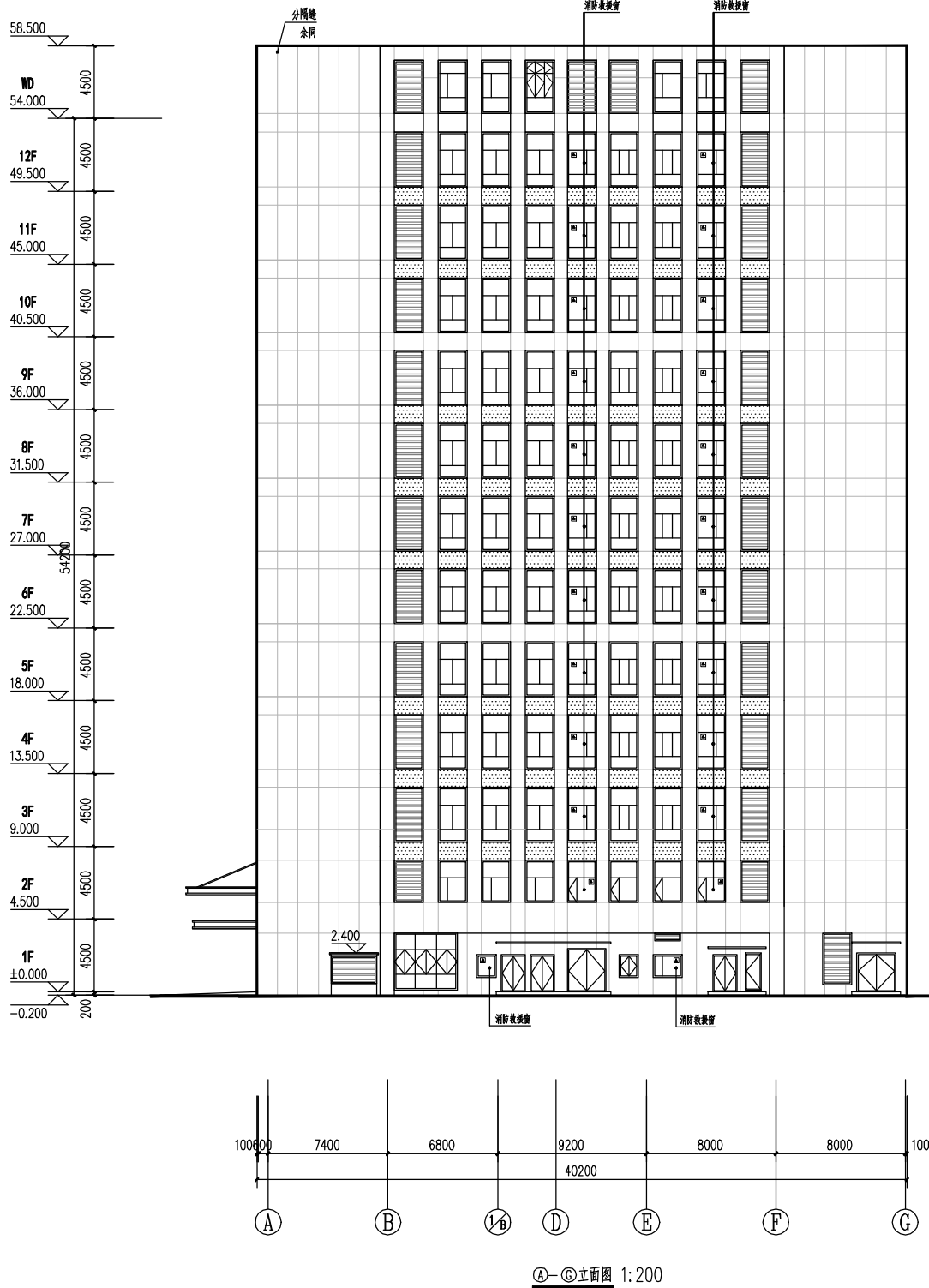

- 图例：
- 米白色真石漆 (中国建筑色卡GB/T 18922-2008 40号色)
 - 深灰色真石漆 (中国建筑色卡GB/T 18922-2008 7号色)
 - 蓝色铝板 (中国建筑色卡GB/T 18922-2008 1223号色)
 - 深灰色铝合金方管 (中国建筑色卡GB/T 18922-2008 1715号色)

福建省工程勘察设计图纸专用章
福建省机电沿海建筑设计研究院有限公司
范围：建筑工程
资质等级：甲级 证号：A135003677
有效期至：2030年02月14日

中华人民共和国一级注册建筑师
姓名：彭晓辉
注册号：3500367-003
有效期：至2026年10月10日



福建省机电沿海
建筑设计研究院有限公司
证书编号：A135003677 A235003674
资质范围：建筑工程甲级 机械行业甲级
电子工程甲级 轻钢结构甲级
工程咨询甲级 市政工程乙级
城乡规划丙级 变电工程丙级

施工图审查批准单位：

施工图审查批准书证号：

图纸专用章

注册执业章

注册执业章

建设单位：

福建迈可博电子科技集团股份有限公司

工程名称：

新建高速数据及射频同轴电缆组件及电缆生产线

厂房

职 责	姓 名	签 名
审 定		
项目负责人	彭晓辉	彭晓辉
项目经理	林伟	林伟
专业负责人	彭晓辉	彭晓辉
审 核	王建平	王建平
校 对	林伟	林伟
设 计	林宗茂	林宗茂

图名：

①-④立面图
1-1剖面图

工程编号	版 别
图 别	方 案
图 号	图 号
日 期	2025年11月 日

变更后

姓名	
专业	建筑
专业	暖通
专业	给排水
专业	电气
专业	结构

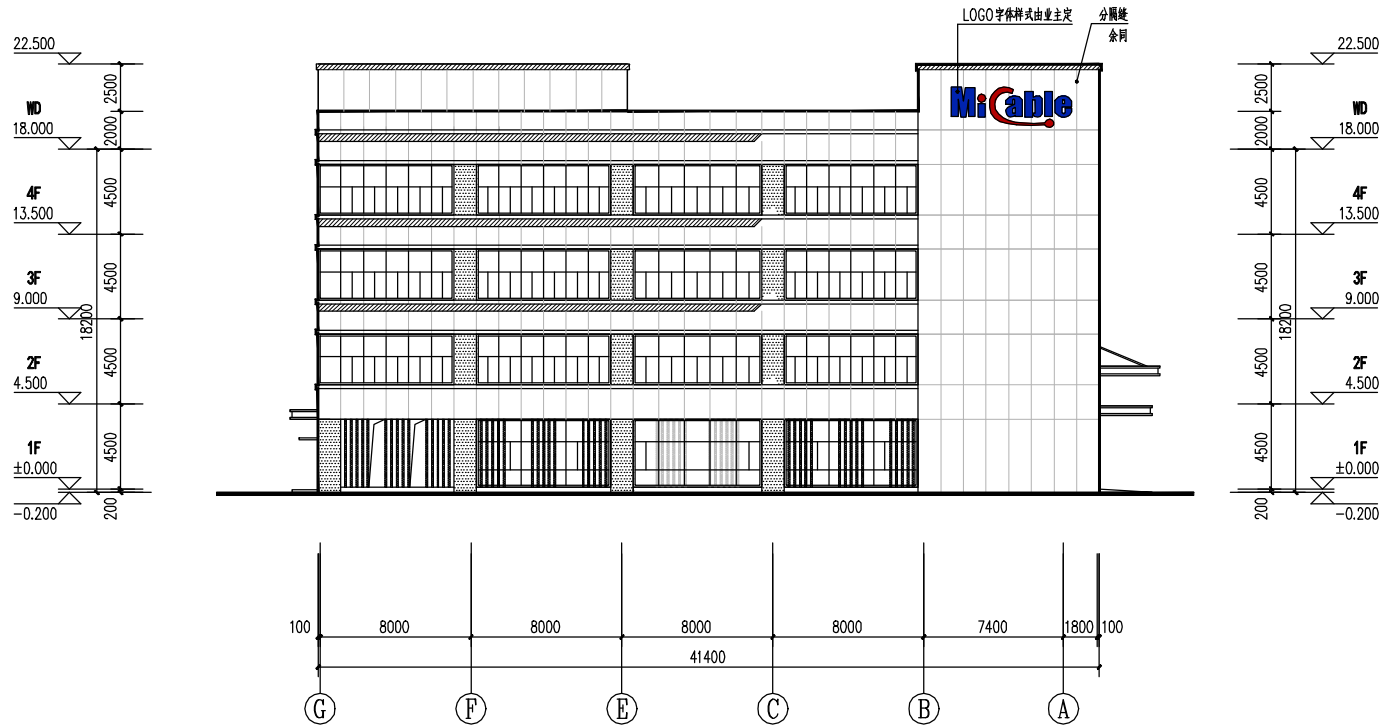

G-A 立面图 1:200



G-A 立面图 1:200

- 米白色真石漆 (中国建标色卡GB/T 18922-2008 41号色)
- 深灰色真石漆 (中国建标色卡GB/T 18922-2008 71号色)
- 蓝色铝板 (中国建标色卡GB/T 18922-2008 1223号色)
- 深灰色铝合金方管 (中国建标色卡GB/T 18922-2008 1715号色)

福建省工程勘察设计图纸专用章
福建省机电沿海建筑设计研究院有限公司
范围: 建筑工程
等级: 甲级 证号: A135003677
有效期至: 2030年02月14日

中华人民共和国一级注册建筑师
姓名: 彭晓辉
注册号: 3500367-003
有效期至: 2026年10月10日



福建省机电沿海
建筑设计研究院有限公司

证书编号: A135003677 A235003674
资质范围: 建筑工程甲级 机械行业甲级
电子工程甲级 轻钢结构甲级
工程咨询甲级 市政工程乙级
城乡规划丙级 变电工程丙级

施工图审查批准单位:

施工图审查批准书证号:

图纸专用章

注册执业章

注册执业章

建设单位:

福建迈可博电子科技集团股份有限公司

工程名称:

新建高速数据及射频同轴电缆组件及电缆生产线

厂房

职 责	姓 名	签 名
审 定		
项目负责人	彭晓辉	彭晓辉
项目经理	林伟	林伟
专业负责人	彭晓辉	彭晓辉
审 核	王建平	王建平
校 对	林伟	林伟
设 计	林宗茂	林宗茂

图名:

G-A 立面图
2-2剖面图

工程编号	版 别
图 别	方 案
日 期	2025年11月 日