

福建中医药大学学生宿舍13号楼项目

---变更前图纸

宇烈工程设计院（福建）有限公司

2025.11

福建中医药大学学生宿舍 13 号楼项目

福建省工程勘察设计图纸专用章
宇烈工程设计院（福建）有限公司
资质 范围：建筑行业（建筑工程）
等级：甲级 证号：A135004791
有效期至：2028年12月22日

中华人民共和国一级注册建筑师
姓名：林晨劼
注册号：3500479-019
有效期：至2026年1月

中华人民共和国一级注册结构工程师
姓名：陈兴旺
注册号：3500479-S016
有效期：至2027年12月31日

法定代表人：	张河锦（签字）	张河锦
技术负责人：	张自敬（签字）	张自敬
项目负责人：	林晨劼（签字及盖注册章）	林晨劼
建筑专业负责人：	林晨劼（签字及盖注册章）	
结构专业负责人：	陈兴旺、林其双（签字及盖注册章）	陈兴旺 林其双
给排水专业负责人：	李春姝（签字）	李春姝
电气专业负责人：	庄志清（签字）	庄志清
暖通专业负责人：	郑琦（签字）	郑琦

建设单位：福建中医药大学
设计单位：宇烈工程设计院（福建）有限公司（公章、出图章）
2025 年 1 月



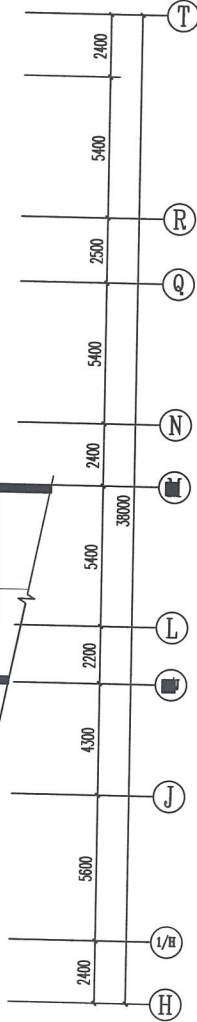

2025.1.16



备注: 本圖版權屬本公司所有,未經本公司負責人書面許可,任何人不得擅自複製或復用。本圖未經施工圖审查公司审查合格後,不得用于現場施工,仅供業主及建築單位參考,請認真負責之命責。

版别	修改内容摘要
1.0	

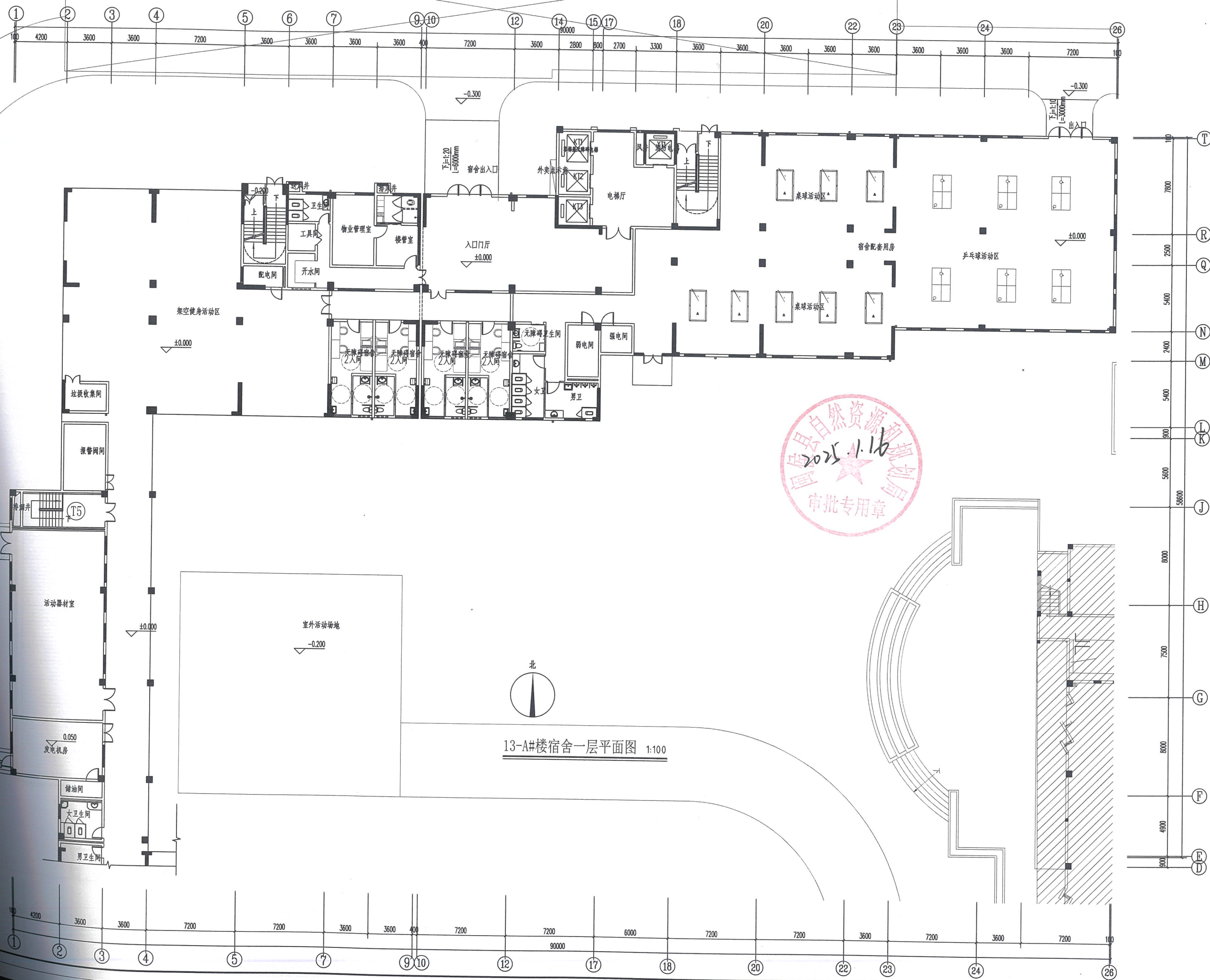

施工图审查批准单位

施工图审查批准书证:

圖紙專用

注册建筑师执业章:

注册结构师执业章:

工程名称:

孟 子 曰 称：

子项名称:

建设单位:

项目负责人	林展勃	林展勃
-------	-----	-----

项目负责人	林展初	林展初
专业负责人	林展初	

甲 校	河 坪	利 利
妙 对	假以伯	无 无

校 对	蔡以坤	
编 译	林士强	

制	图	林大兴	林
---	---	-----	---

© 2004 Blackwell Publishing Ltd *Journal of Internal Medicine* 255: 225–232

工程编号	17-0024-060
------	-------------

图号	J-02	专业	建
日期	2004.11	版次	1.0

日 期	2024.11	版 别	1.0
-----	---------	-----	-----



立面图



13# 北栋北立面图

- 白色真石漆
- 砖红色真石漆
- 蓝灰色屋面瓦
- 青灰色真石漆