

图名	日期	设计	审核	专业	备注
修改前					

修改前

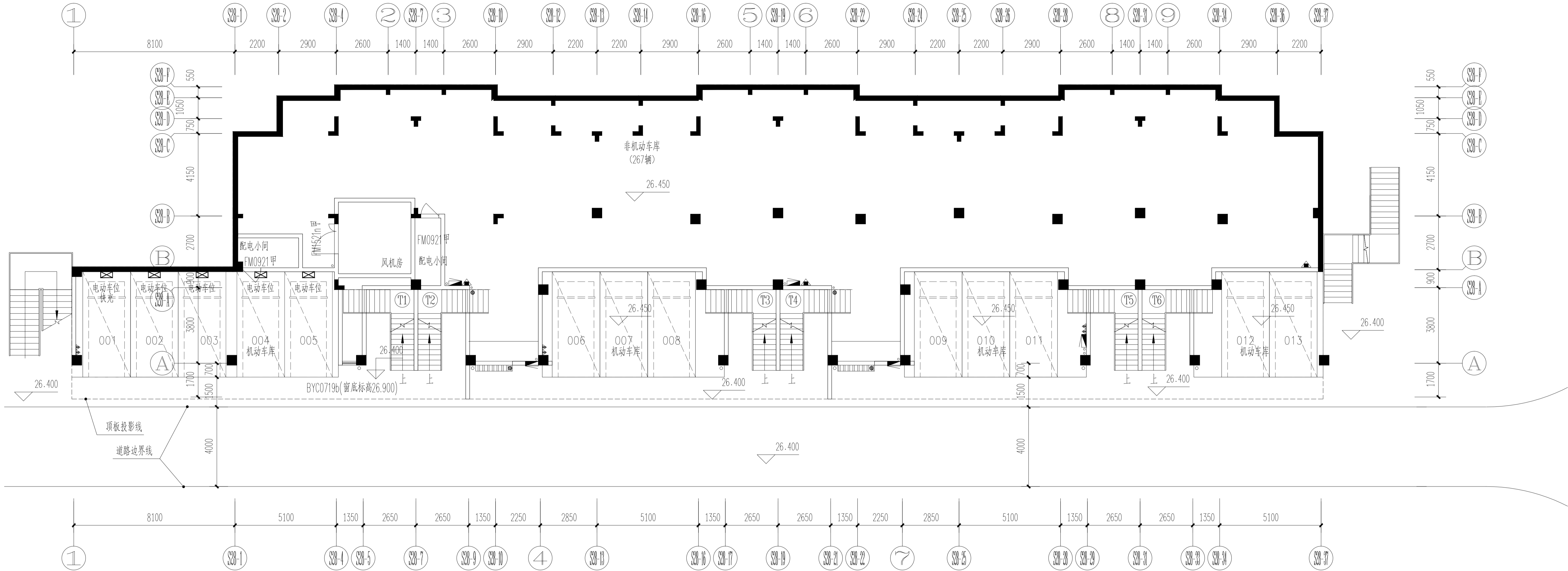

DXS1地下一层平面图 1:150

嘉博 Jiadesign

福建嘉博联合设计股份有限公司
Fujian Jiadesign Co., Ltd

福州市晋安区长乐北路116号立洲大厦10~12层
(11~12层-建筑, 10层-结构、机电、行政)
TEL: 0591-87430666 (前台总机)
FAX: 0591-87430680 (传真收发)
EMAIL: share@jiadesign.cn (公共邮箱)
建筑行业(建筑工程)甲级: A135006237
市政工程(设计)乙级: A235006234
岩土工程(设计)乙级: B235006234

企业微信公众号:



备注栏
本图纸未经施工图审查和政府各职能部门
审查不得用于施工。

历史版本 日 期 历史版本 日 期
图纸专用章:

注册建筑师执业章:

注册工程师执业章:

施工图审查单位:
福建省建科院施工图审查有限公司
施工图审查合格书编号:

项目名称:
海丝居艺商业中心(一区)

子项名称:
地下室1

建设单位:
福州中保兴实业发展有限公司

审 定		
项目经理	谢俊伟	谢俊伟
工程负责人	叶守森	叶守森
专业负责人	叶守森	叶守森
专业助理	李元斌	李元斌
审 核	叶守森	叶守森
校 对	林仙霖	林仙霖
设 计	黄聪颖	黄聪颖
制 图	黄聪颖	黄聪颖

图 名:
DXS1地下一层平面图

工程编号	20021-DXS1		
图 别	方案 版 本	V01	
图 号	J-P01	日 期	2020.06

专业名称	建筑	给排水
专业名称	暖通	电气
专业名称	结构	人防
专业名称	消防	其他

修改前

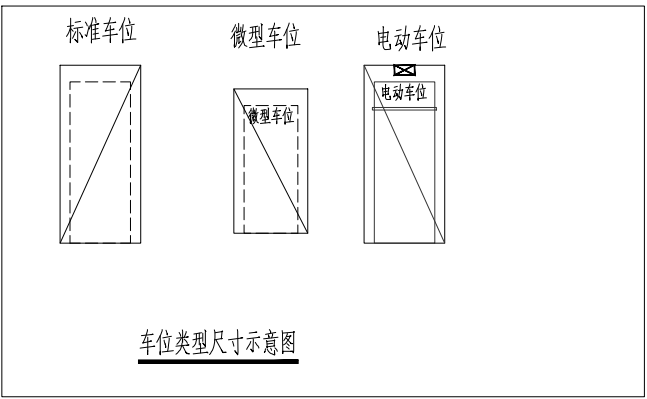
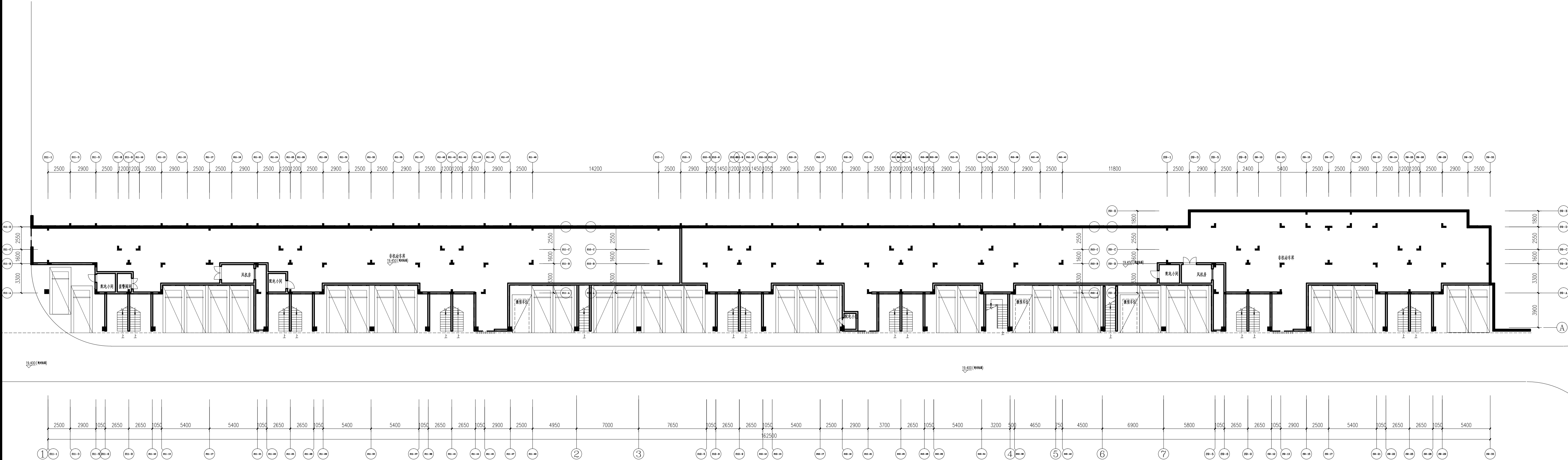

DXS3#楼一层平面图 1:150

图纸专用章：	注册建筑师执业章：	注册工程师执业章：
注：本图纸未经施工图审查和政府各职能部门审查不得用于施工。		

嘉博 Jiadesign

福建嘉博联合设计股份有限公司
Fujian Jiadesign CO.,LTD

福州市晋安区长乐北路116号立洲大厦10~12层
(11~12层-建筑, 10层-结构、机电、行政)

TEL: 0591-87430666 (前台总机)
FAX: 0591-87430680 (传真收发)

EMAIL: share@jiadesign.cn (公共邮箱)

建筑行业(建筑工程)甲级: A135006237

市政工程(设计)乙级: A235006234

岩土工程(设计)乙级: B235006234

企业微信公众号：



V01 2020.05

历史版本 日期 历史版本 日期

施工图审查单位：

施工图审查合格书编号：

项目名称：

海丝居艺商业中心（一区）

子项名称：

地下室3

建设单位：

福州中保兴实业发展有限公司

审 定

项目经理 谢俊伟

工程负责人 叶守森

专业负责人 叶守森

专业助理 李元斌

审 核 叶守森

校 对 谢俊伟

设 计 沈炎宗

制 图 沈炎宗

图 名：

DXS3#楼一层平面图

工程编号 20021-DXS3

图 别 方案 版 本 V01

图 号 J-P01 日 期 2020.05



企业微信公众号:

备注栏
本图纸未经施工图审查和政府各职能部门
审查不得用于施工。

历史版本 日 期 历史版本 日 期

图纸专用章:

注册建筑师执业章:

注册工程师执业章:

施工图审查单位:

福建省建科院施工图审查有限公司

施工图审查合格书编号:

项目名称:

海丝居艺商业中心(一区)

子项名称:

地下室5

建设单位:

福州中保兴实业发展有限公司

审 定

项目经理 谢俊伟

工程负责人 叶守森

专业负责人 叶守森

专业助理 李元斌

审 核 叶守森

校 对 林仙霖

设 计 黄聪颖

制 图 黄聪颖

图 名:

DXS5地下一层平面图

工程编号 20021-DXS5

图 别 方案 版 本 V01

图 号 J-P01 日 期 2020.06

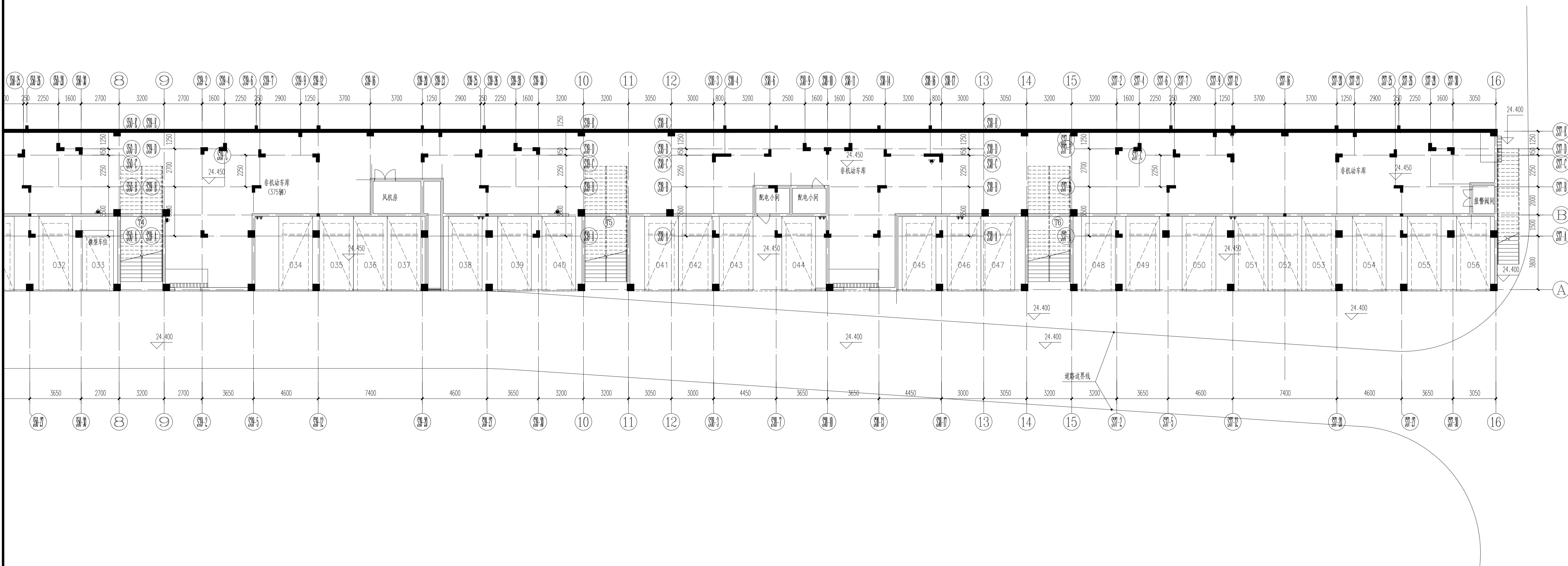
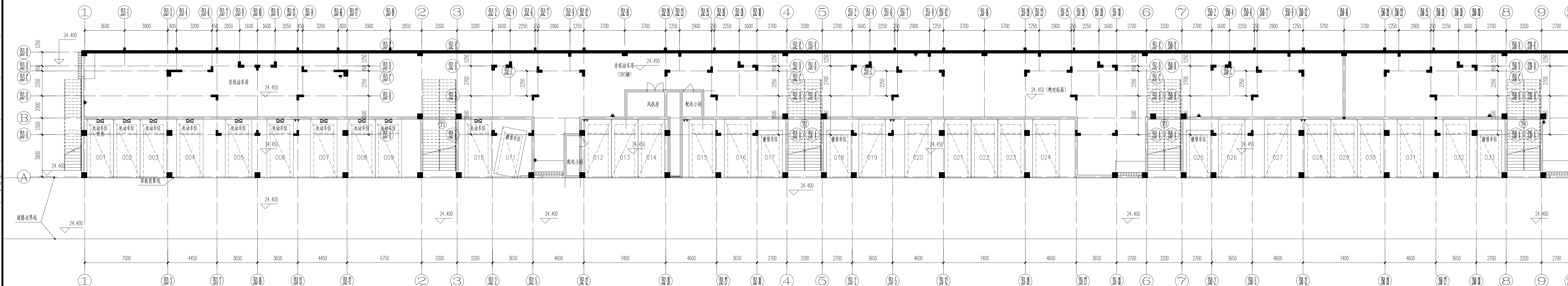

修改前

DXS5 地下一层平面图 1:150

专业名称	姓名	日期	专业名称	姓名	日期
建筑			电气	杨成	
结构	王		暖通	陈金超	
给排水	谢				

修改前

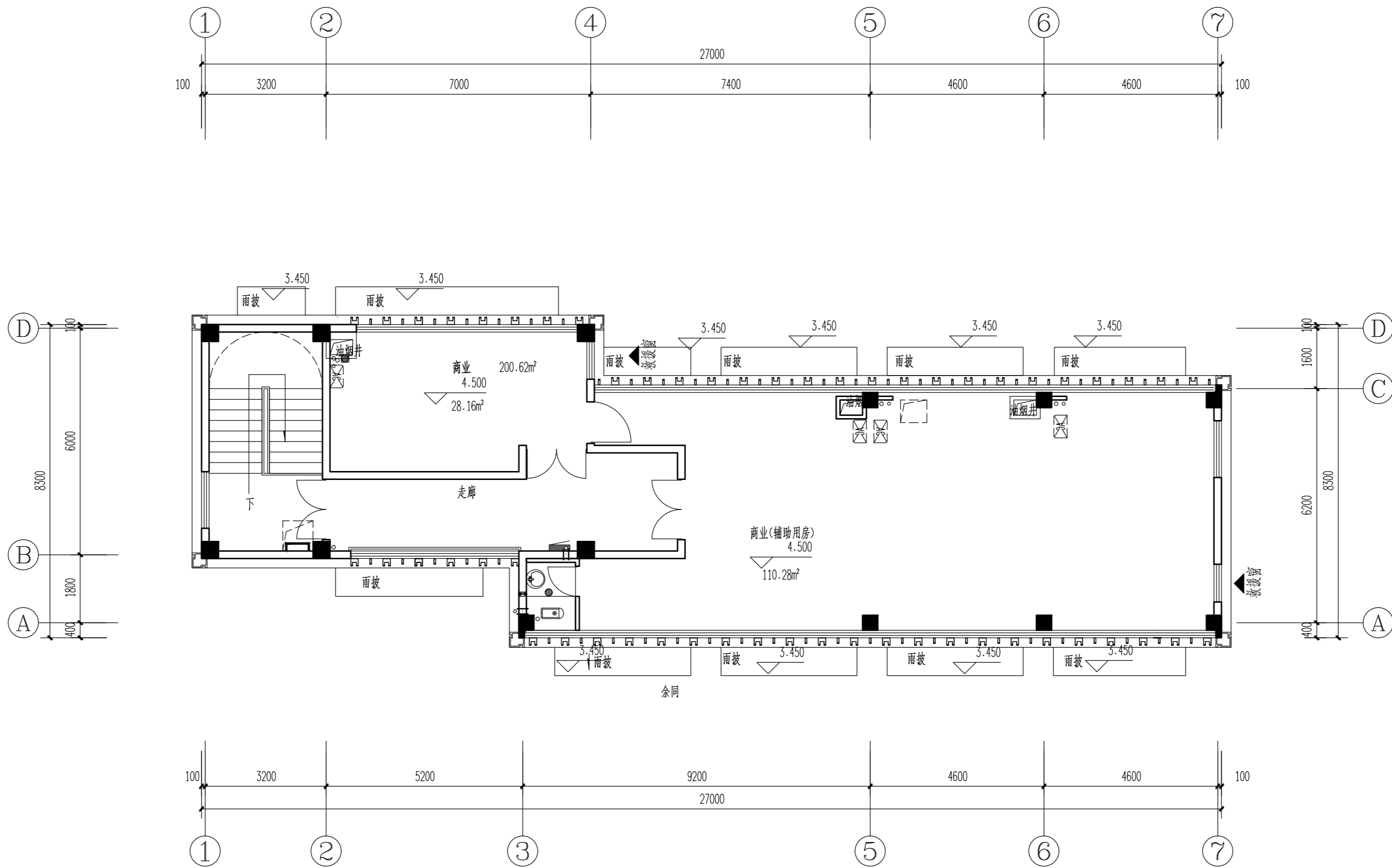

S1#楼二层平面图 1:100

<p>图纸专用章：</p>	<p>注册建筑师执业章：</p>	<p>注册工程师执业章：</p>
<p>注：本图纸未经施工图审查和政府各职能部门审查不得用于施工。</p>		

嘉博 Jiadesign

福建嘉博联合设计股份有限公司
Fujian Jiadesign CO., LTD

福州市晋安区长乐北路116号立洲大厦10~12层
(11~12层-建筑, 10层-结构、机电、行政)

TEL:0591-87430666 (前台总机)

FAX:0591-87430680 (传真收发)

EMAIL: share@jiadesign.cn (公共邮箱)

建筑行业(建筑工程)甲级: A135006237

市政工程(设计)乙级: A235006234

岩土工程(设计)乙级: B235006234



企业微信公众号：

历史版本	日 期	历史版本	日 期
施工图审查单位： 福建省建科院施工图审查有限公司			
施工图审查合格书编号：			
项目名称： 海丝居艺商业中心(一区)			
子项名称： S1#楼			
建设单位： 福州中保兴实业发展有限公司			
审 定			
项目经理	谢俊伟	谢俊伟	
工程负责人	叶守森	叶守森	
专业负责人	叶守森	叶守森	
专业助理	李元斌	李元斌	
审 核	叶守森	叶守森	
校 对	谢俊伟	谢俊伟	
设 计	郑宏浩	郑宏浩	
制 图	郑宏浩	郑宏浩	
图 名： S1#楼二层平面图			
工程编号	20021-S1		
图 别	方 案	版 本	V01
图 号	J-P02	日 期	2020.05

专业	姓名	日期
建筑	姓名	日期
结构	姓名	日期
暖通	姓名	日期
给排水	姓名	日期
电气	姓名	日期
其他	姓名	日期

修改前

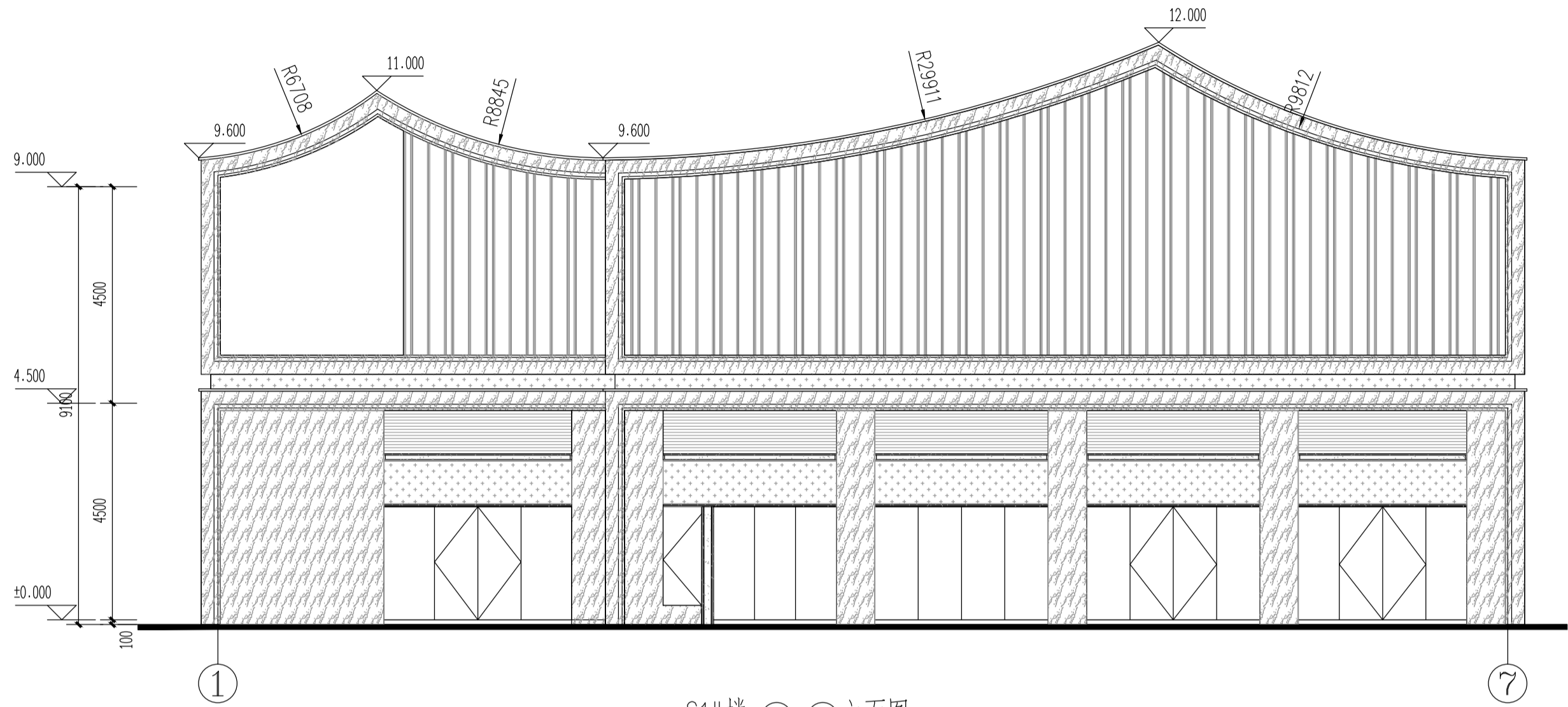

S1#楼 ①~⑦立面图 1:100

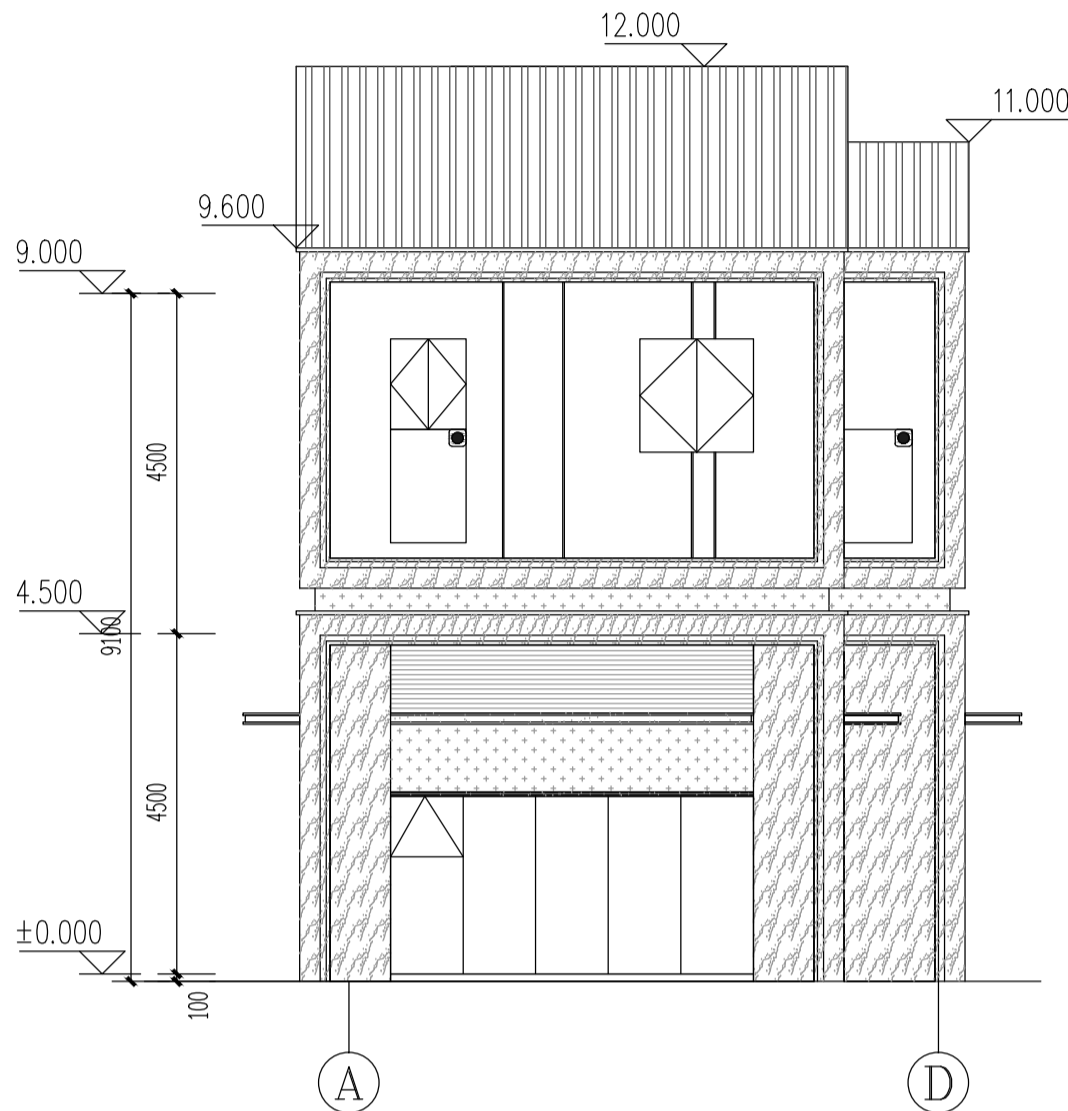

S1#楼 ①~⑦立面图 1:100

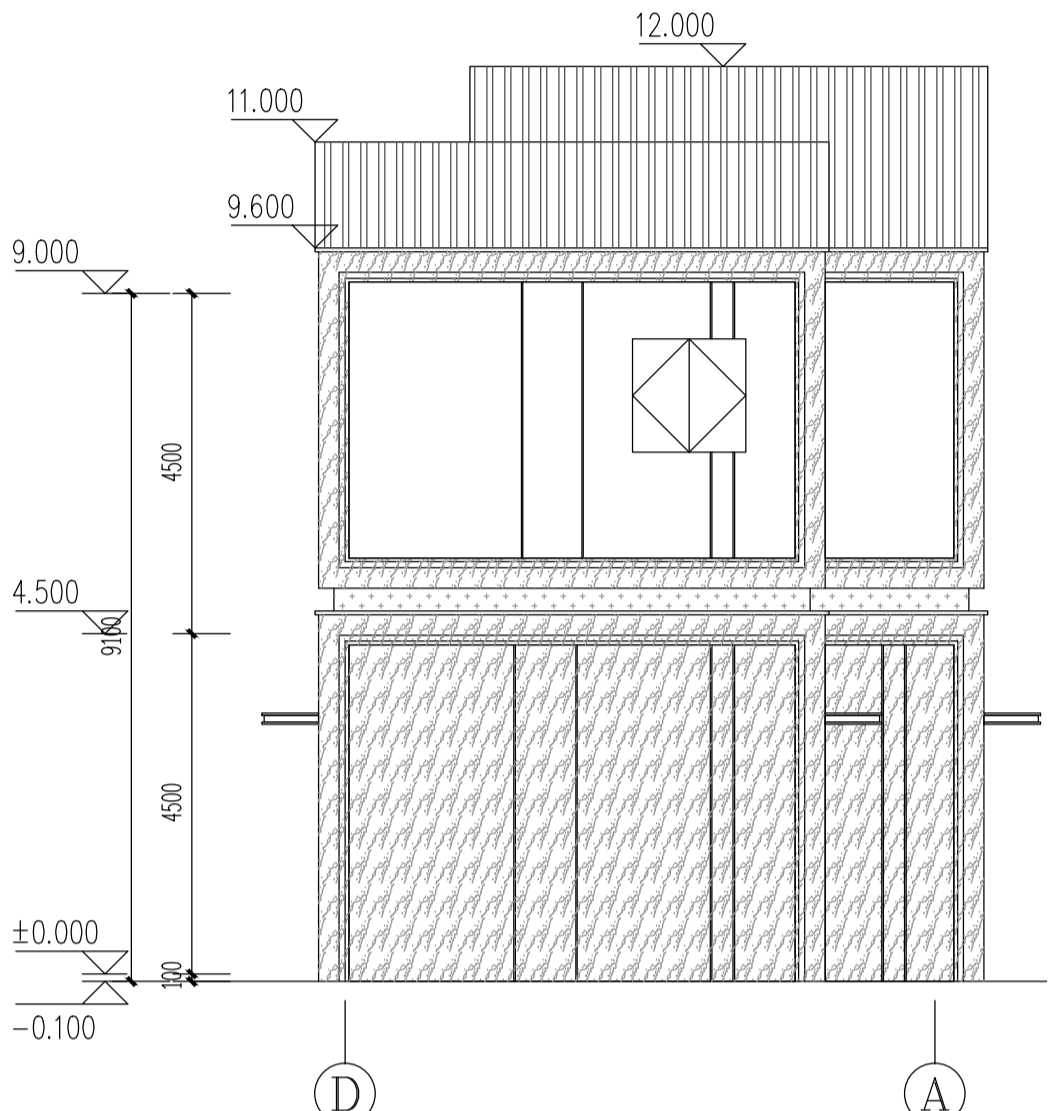

S1#楼 ①~⑦立面图 1:100

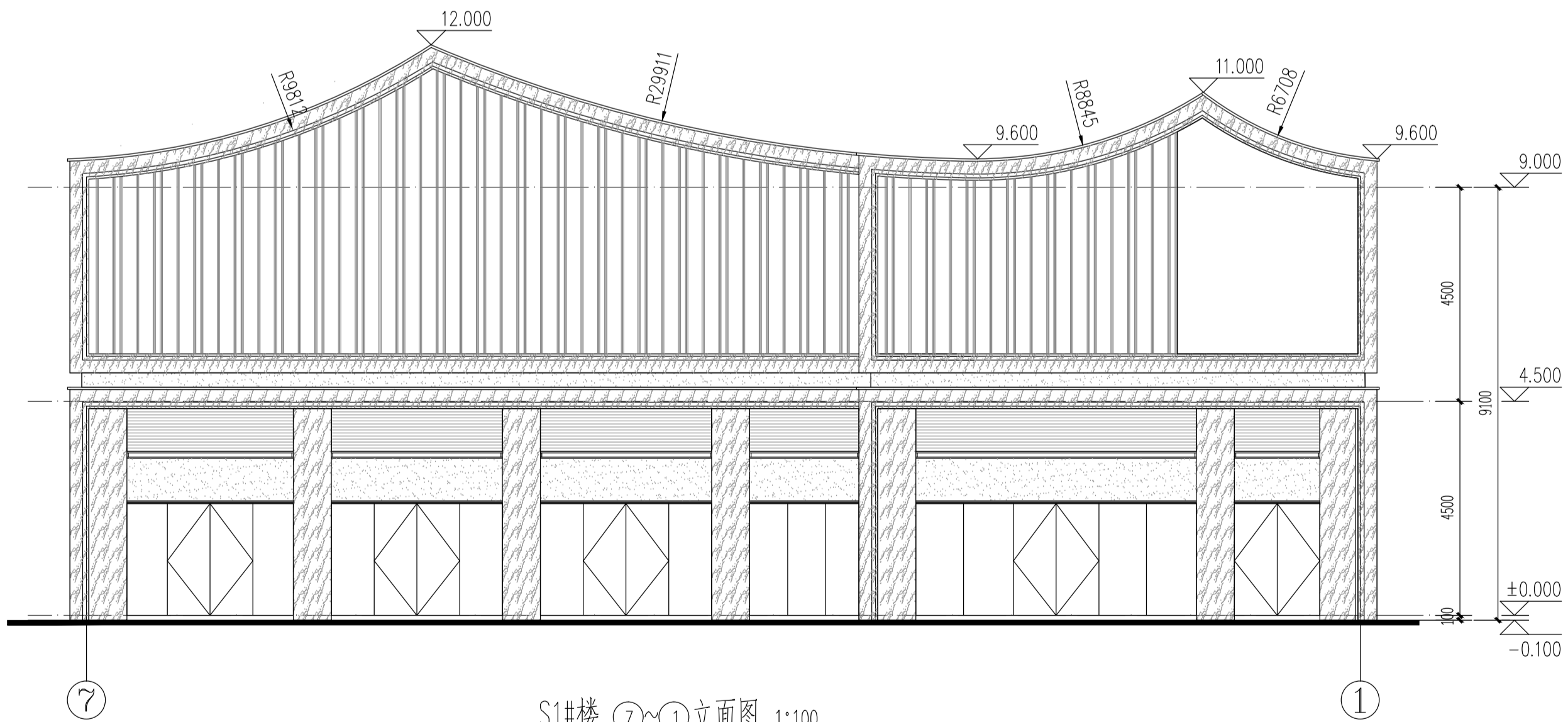

S1#楼 ①~⑦立面图 1:100

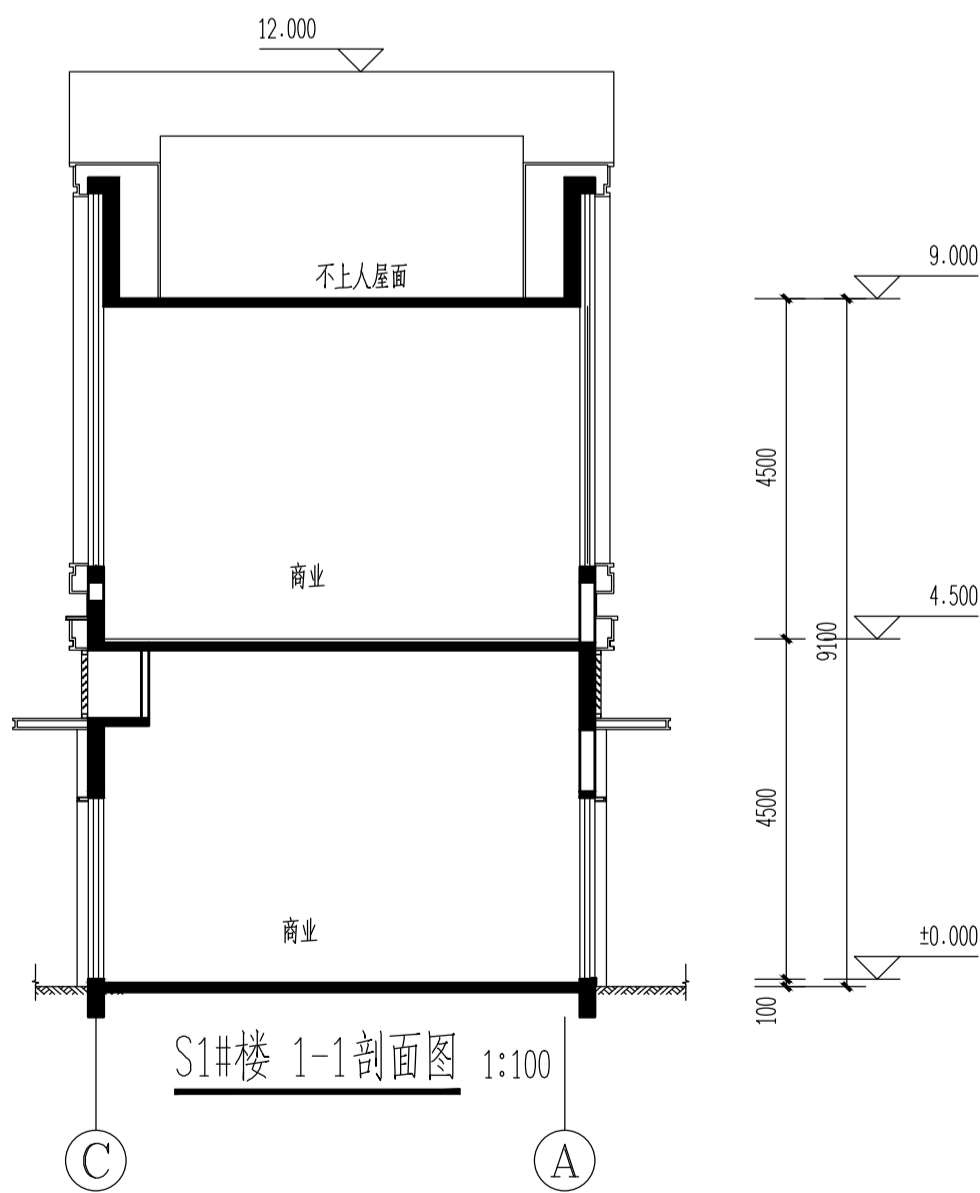

S1#楼 ①~⑦立面图 1:100

编号	图例	材质
1		米白色涂料
2		石材
3		灰色铝板
4		黄灰色铝板

嘉博 Jiadesign

福建嘉博联合设计股份有限公司
Fujian Jiadesign CO.,LTD
福州市晋安区长乐北路116号立洲大厦10~12层
(11~12层-建筑, 10层-结构、机电、行政)
TEL: 0591-87430666 (前台总机)
FAX: 0591-87430680 (传真收发)
EMAIL: share@jiadesign.cn (公共邮箱)
建筑行业(建筑工程)甲级: A135006237
市政工程(设计)乙级: A235006234
岩土工程(设计)乙级: B235006234



企业微信公众号:

备注栏
本图纸未经施工图审查和政府各职能部门
审查不得用于施工。

V01	2020.05		
-----	---------	--	--

历史版本	日期	历史版本	日期
------	----	------	----

图纸专用章:

注册建筑师执业章:

注册工程师执业章:

施工图审查单位:
福建省建科院施工图审查有限公司
施工图审查合格书编号:

项目名称:
海丝居艺商业中心(一区)

子项名称:
S1#楼

建设单位:
福州中保兴实业发展有限公司

审 定		
项目经理	谢俊伟	叶守森
工程负责人	叶守森	叶守森
专业负责人	叶守森	叶守森
专业助理	李元斌	李元斌
审 核	叶守森	叶守森
校 对	谢俊伟	叶守森
设 计	郑宏浩	郑宏浩
制 图	郑宏浩	郑宏浩

图 名:





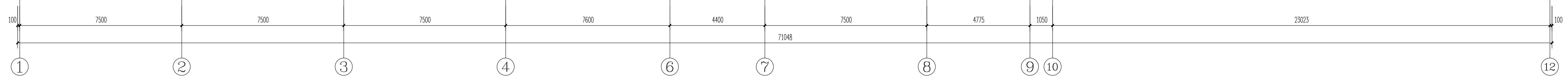

S1#楼立面图
S1#楼1-1剖面图

工程编号	20021-S1		
图 别	方案	版 本	V01
图 号	J-L01	日 期	2020.05

修改

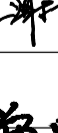

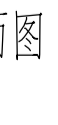
S2#楼一层平面图 1:100
 结构标高-0.600

嘉博 Jiadesign			
福建嘉博联合设计股份有限公司 Fujian Jiadesign CO., LTD			
福州市晋安区长乐北路116号立洲大厦10~12层 (11~12层-建筑, 10层-结构、机电、行政)			
TEL: 0591-87430666 (前台总机) TEL: 0591-87430680 (传真收发)			
EMAIL: share@jiadesign.cn (公共邮箱)			
建筑行业(建筑工程)甲级: A135006237			
市政行业(设计)乙级: A235006234			
岩土工程(设计)乙级: B235006234			
企业微信公众号: 			
备注栏			
本图纸未经施工图审查和政府各职能部门 审查不得用于施工。			
历史版本	日期	历史版本	日期
图例专用章:			
注册建筑师执业章:			
注册工程师执业章:			
施工图审查单位: 福建省建科路施工图审查有限公司			
施工图审查合格书编号:			
项目名称: 海丝居艺商业中心(一区)			
子项名称: S2#楼			
建设单位: 福州中保兴实业发展有限公司			
审 定			
项目经理	谢俊伟		
工程负责人	叶守森		
专业负责人	叶守森		
专业助理	李元斌		
审 核	叶守森		
校 对	谢俊伟		
设 计	郑宏浩		
制 图	郑宏浩		
图 名: S2#楼一层平面图			
工程编号	20021-S2		
图 别	方 案	版 本	V01
图 号	J-P01	日 期	2020.09

[illegible]

修改前

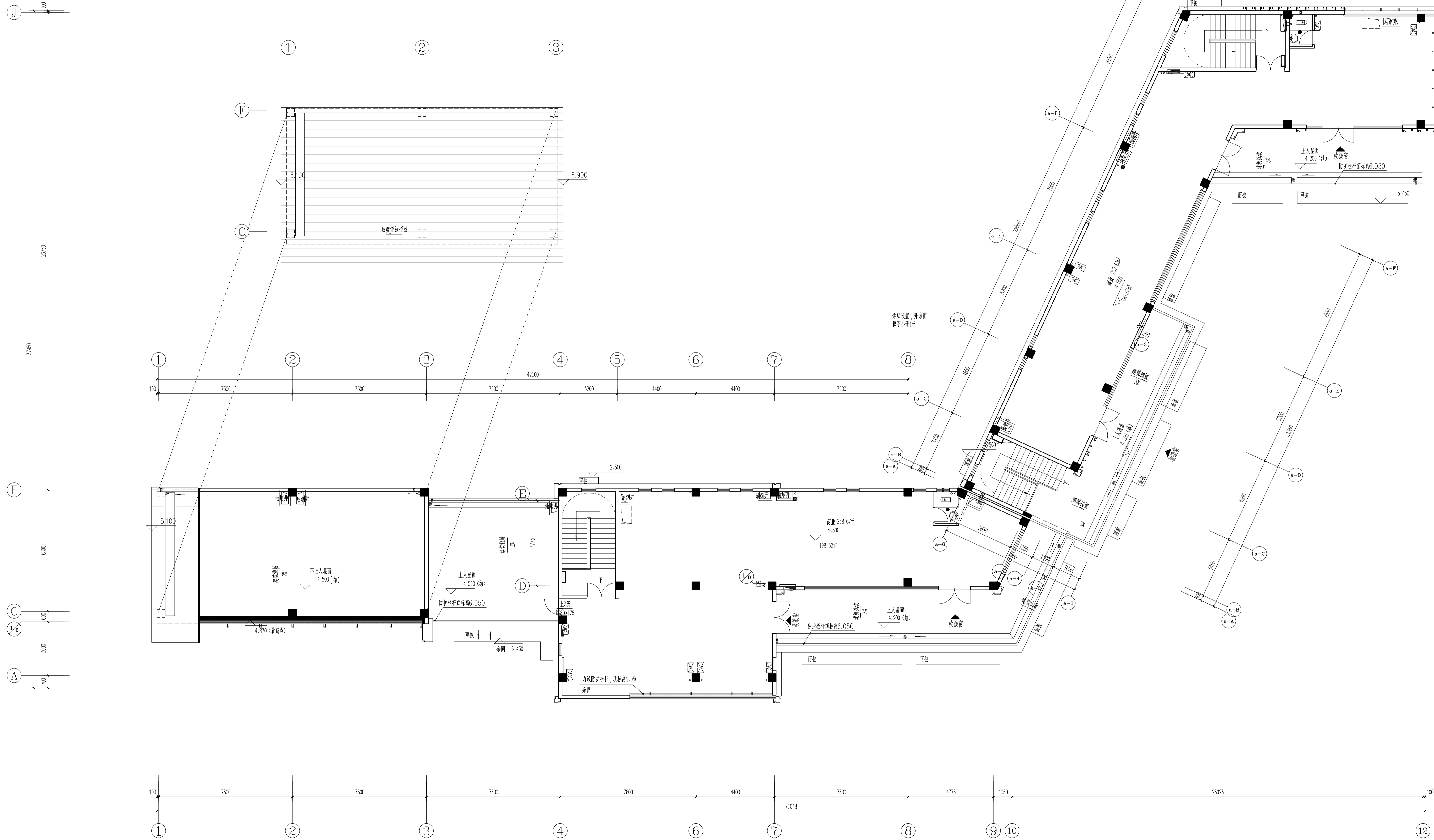

S2#楼二层平面图 1:100

嘉博 Jiadesign

福建嘉博联合设计股份有限公司
Fujian Jiadesign CO.,LTD

郑州市晋安区长乐北路116号立洲大厦10~12层
 (11~12层-建筑, 10层-结构、机电、行政)
 EL: 0591-87430666 (前台总机)
 AX: 0591-87430680 (传真收发)
 MAIL: share@jiadesign.cn (公共邮箱)
 建筑行业(建筑工程)甲级: A135006237
 市政工程(设计)乙级: A235006234
 岩土工程(设计)乙级: B235006234



企业微信公众号：

备注栏
本图纸未经施工图审查和政府各职能部门
审查不得用于施工。

历史版本	日 期	历史版本	日 期
------	-----	------	-----

图纸专用章:

注册建筑师执业章:

注册工程师执业章:

施工图审查单位：
福建省建科院施工图审查有限公司

施工图审查合格书编号：

项目名称：
海丝居艺商业中心(一区)

子项名称: S2#楼

建设单位：
福州中保兴实业发展有限公司

审 定		
项目经理	谢俊伟	谢俊伟
工程负责人	叶守森	叶守森
专业负责人	叶守森	
专业助理	李元斌	李元斌
审 核	叶守森	叶守森
校 对	谢俊伟	谢俊伟
设 计	郑宏浩	
制 图	郑宏浩	郑宏浩

图 名:

S2#楼二层平面图

工程编号	20021-S2		
图 别	方 案	版 本	V01
图 号	J-P02	日 期	2020.05

修改前

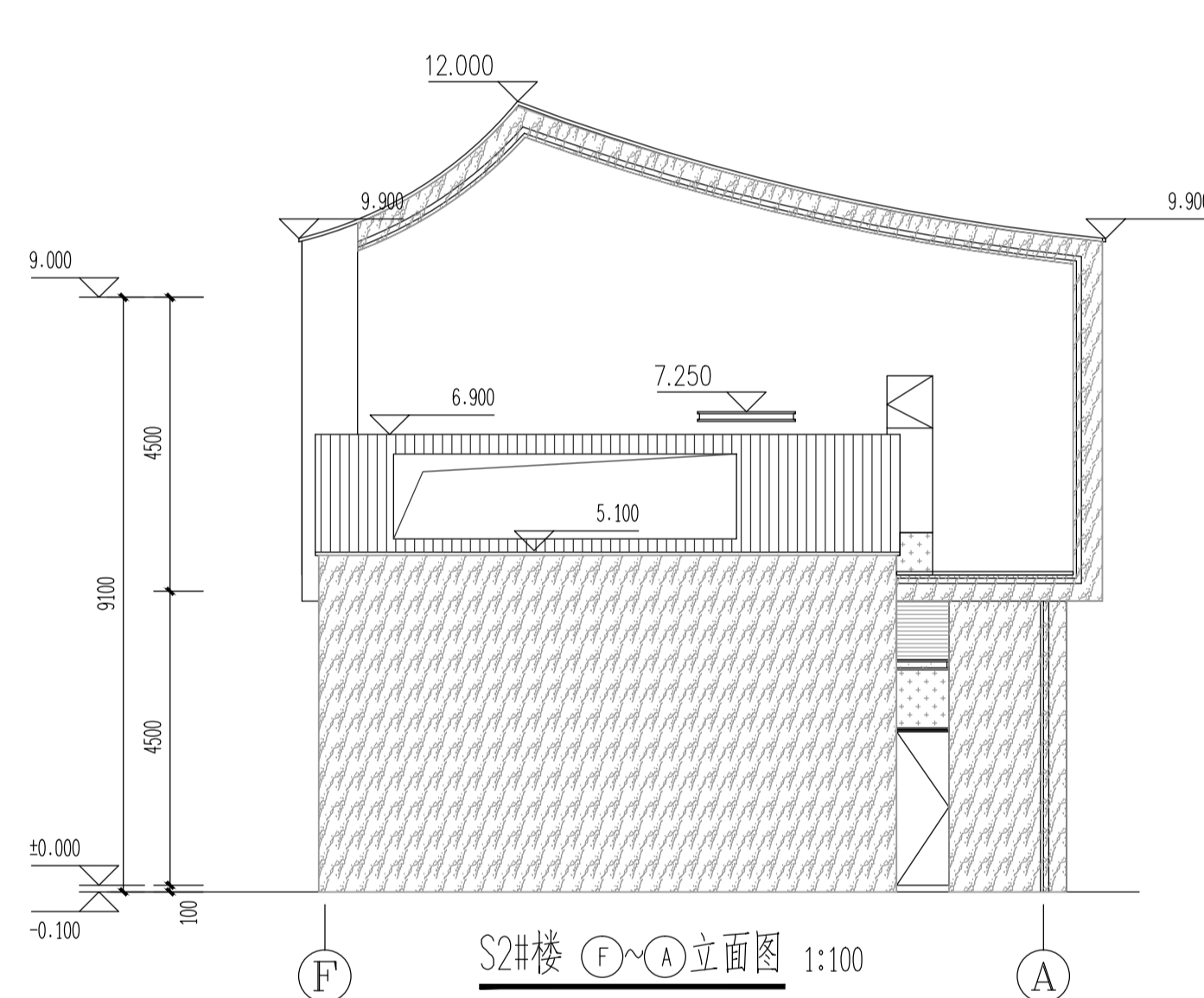
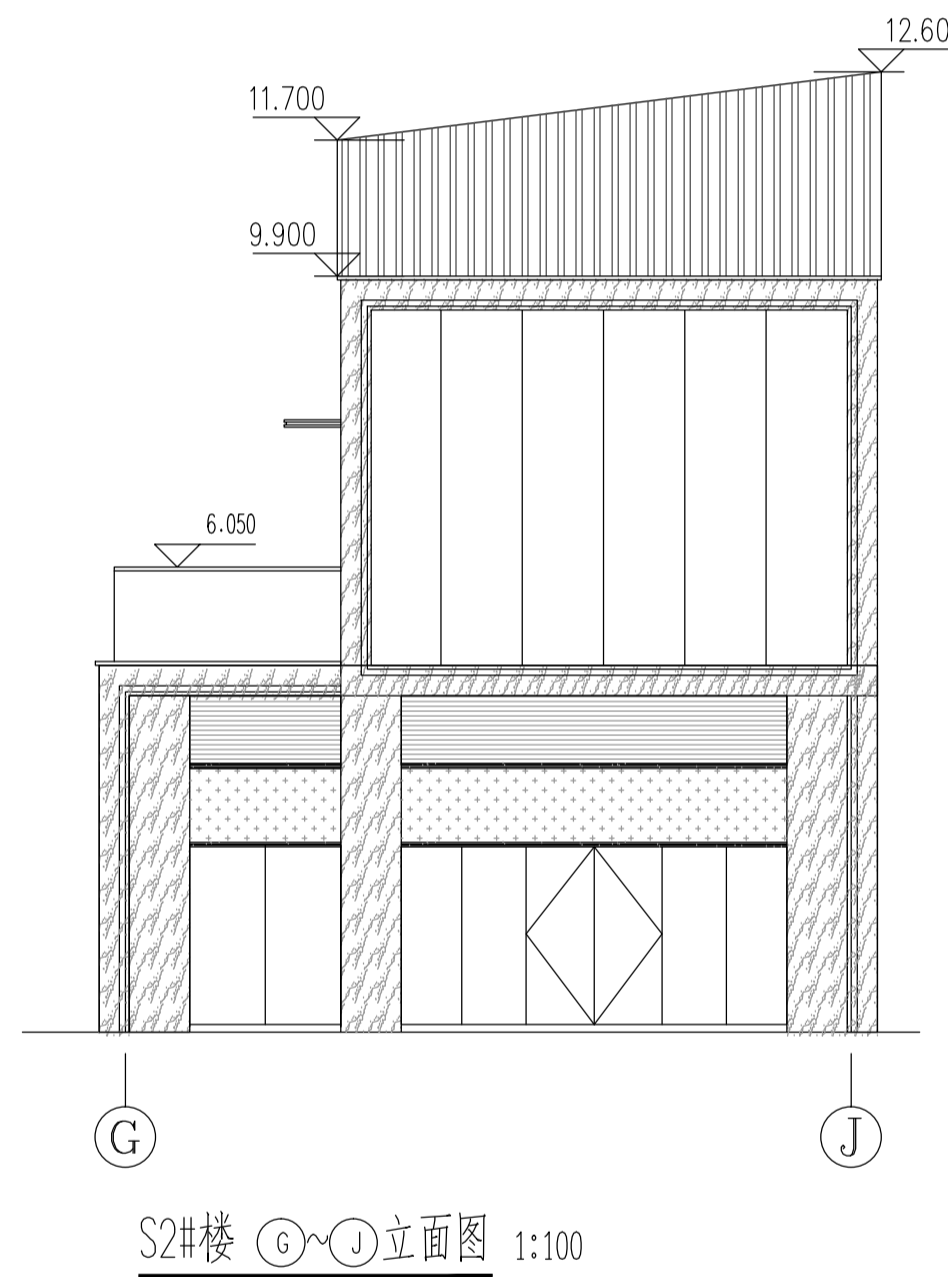
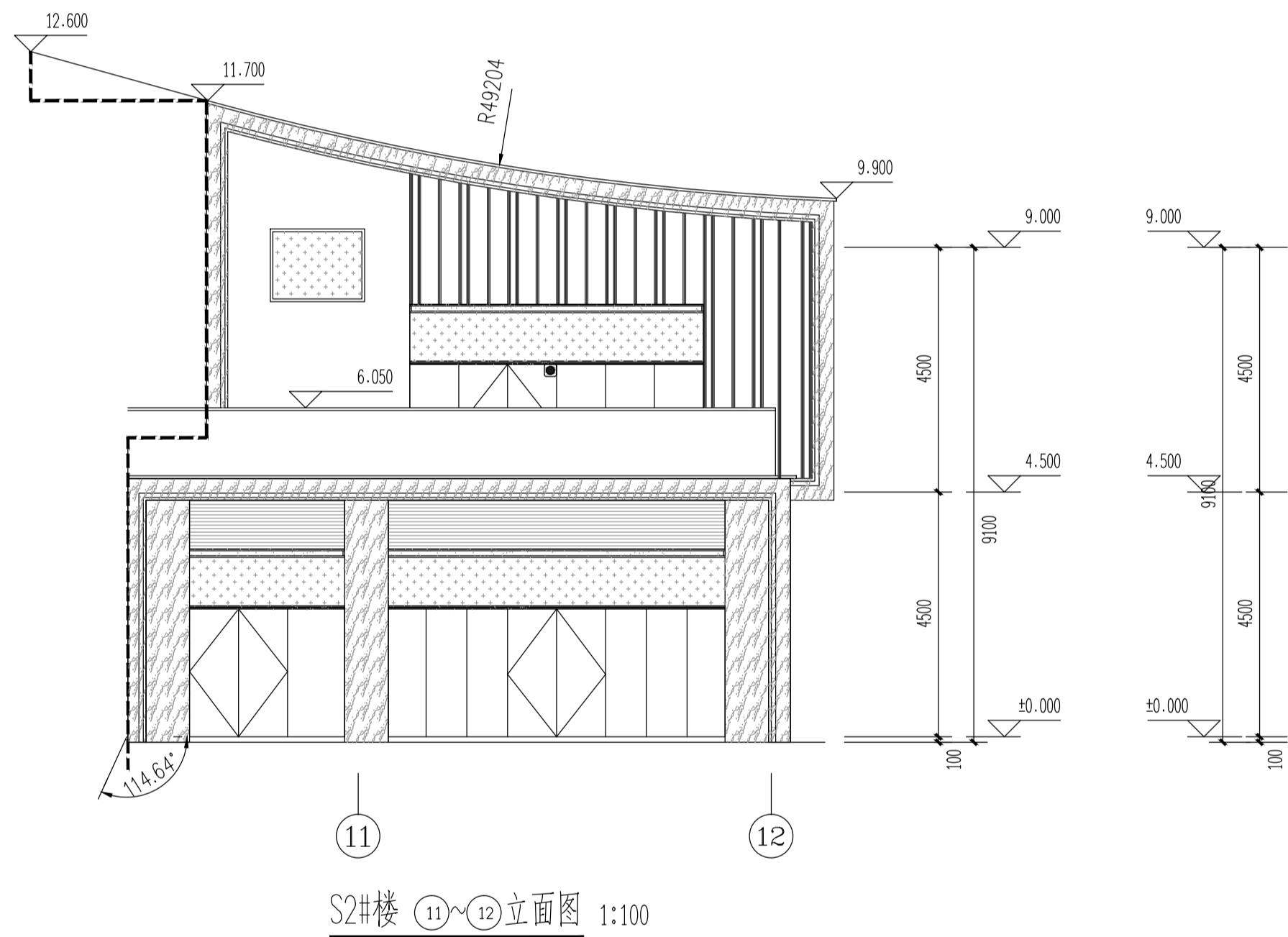
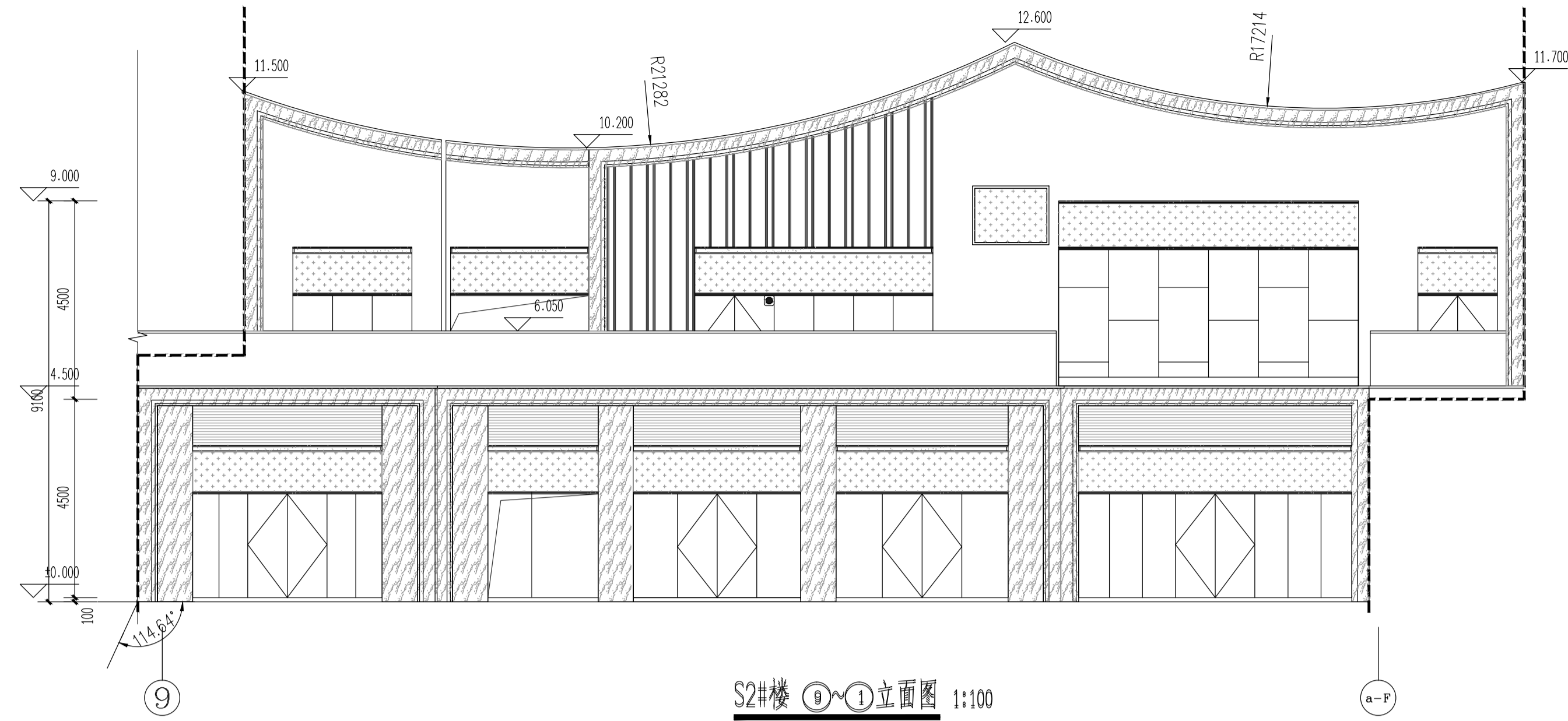
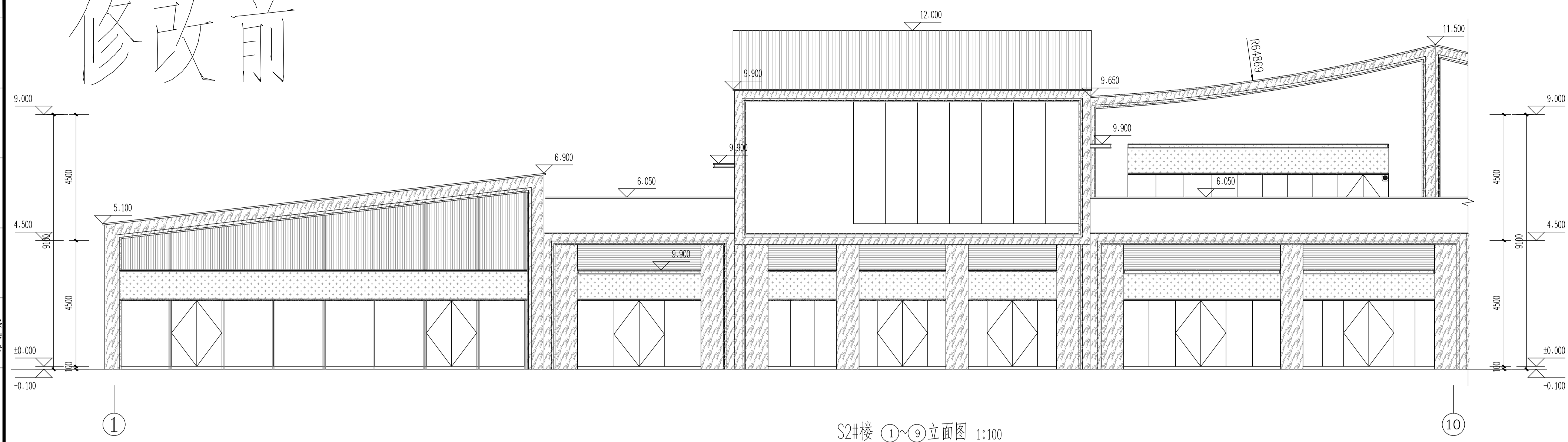

编号	图例	材质
1		米白色涂料
2		石材
3		灰色铝板
4		灰色涂料
5		米黄色涂料

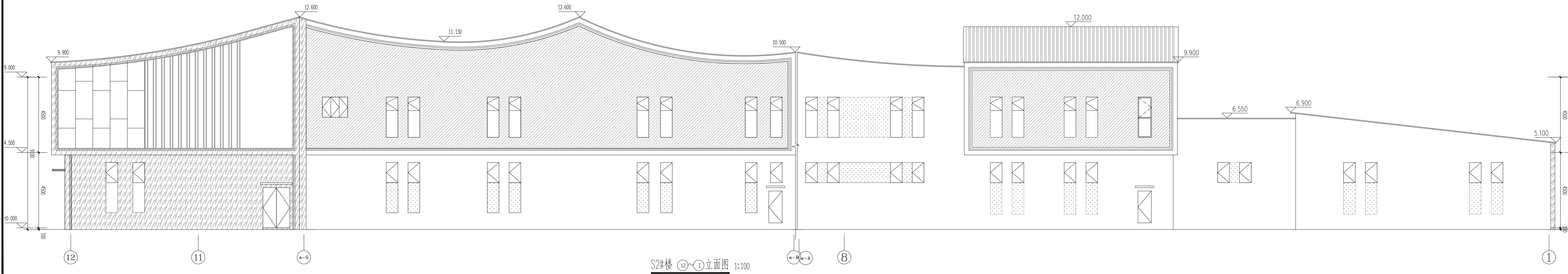
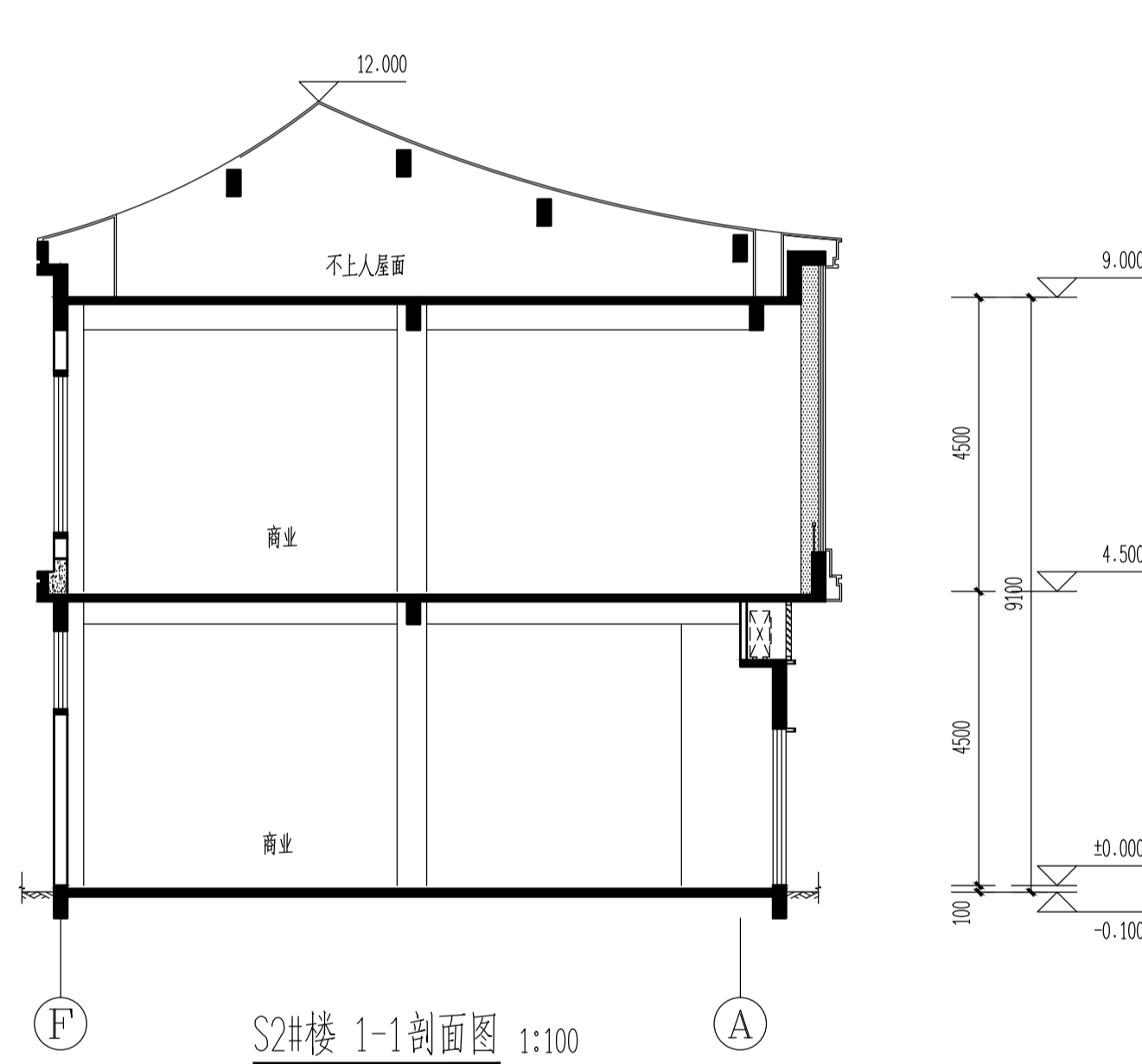

嘉博 Jiadesign

福建嘉博联合设计股份有限公司
Fujian Jiadesign CO.,LTD

福州市晋安区长乐北路116号立洲大厦10-12层
(11-12层-建筑, 10层-结构、机电、行政)
EL: 0591-87430666 (前台总机)
AX: 0591-87430680 (传真收发)
MAIL: share@jiadesign.cn (公共邮箱)
建筑行业(建筑工程)甲级: A135006237
市政工程(设计)乙级: A235006234
岩土工程(设计)乙级: B235006234



企业微信公众号：

备注栏

本图纸未经施工图审查和政府各职能部门
审查不得用于施工。

历史版本	日 期	历史版本	日 期
------	-----	------	-----

图纸专用章:

注册建筑师执业章:

注册工程师执业章:

施工图审查单位：
福建省建科院施工图审查有限公司

施工图审查合格书编号：

项目名称：
海丝居艺商业中心(一区)

子项名称: S2#楼

建设单位：
福州中保兴实业发展有限公司

审 定		
项目经理	谢俊伟	谢俊伟
工程负责人	叶守森	叶守森
专业负责人	叶守森	
专业助理	李元斌	李元斌
审 核	叶守森	叶守森
校 对	谢俊伟	谢俊伟
设 计	郑宏浩	
制 图	郑宏浩	郑宏浩

图 名:

S2#楼立面图
S2#楼1-1剖面图

工程编号	20021-S2		
图 别	方 案	版 本	V01
图 号	J-L01	日 期	2020.05

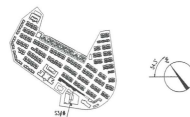

修改前

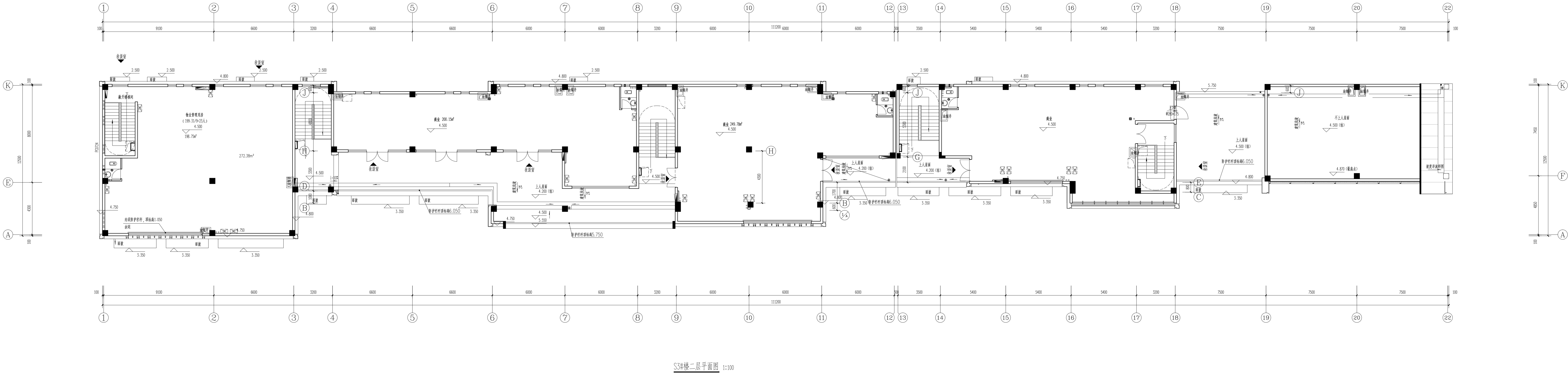

S3#楼二层平面图 1:100

嘉博 Jiadesign

福建嘉博联合设计股份有限公司
Fujian Jiadesign CO.,LTD
福州市晋安区长乐北路116号立诚大厦10~12层
(11~12层-建筑, 10层-结构、机电、行设)
TEL:0591-87430666 (前台总机)
FAX:0591-87430680 (传真收发)
EMAIL:shore@jiadesign.cn (公共邮箱)
建筑行业(建筑工程)甲级: A135006237
市政工程(设计)乙级: A235006234
岩土工程(设计)乙级: B235006234



企业微信公众号:

备注:
本图纸未经施工图审查和政府各职能部门
审查不得用于施工。

历史版本	日期	历史版本	日期
V01	2020.05		

图纸专用章:

注册建筑师执业章:

注册工程师执业章:

施工图审查单位:
福建省建科院施工图审查有限公司
施工图审查合格书编号:

项目名称:
海丝居艺商业中心(一区)

子项名称:
S3#楼

建设单位:
福州中保兴实业发展有限公司

审 定		
项目经理	谢俊伟	郑宝浩
工程负责人	叶守森	叶守森
专业负责人	叶守森	叶守森
专业助理	李元斌	李元斌
审 核	叶守森	叶守森
校 对	谢俊伟	郑宝浩
设 计	郑宝浩	郑宝浩
制 图	郑宝浩	郑宝浩

图 名:
S3#楼二层平面图

工程编号	20201-S3		
图 别	方案	版 本	V01
图 号	J-P02	日 期	2020.05

修改前

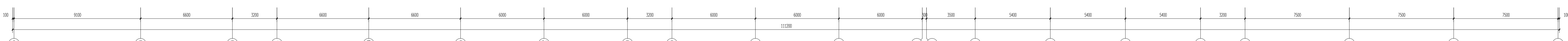
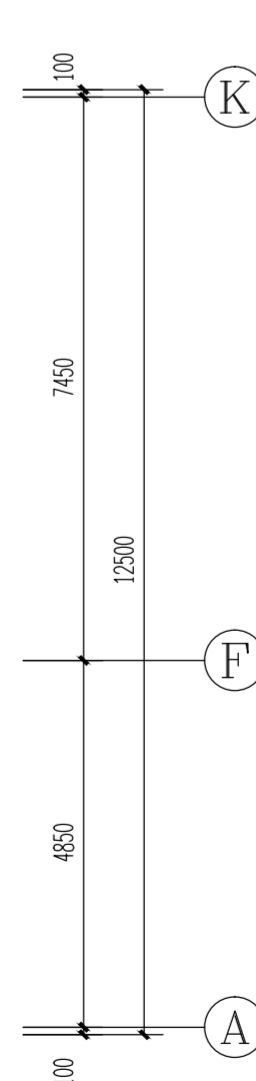
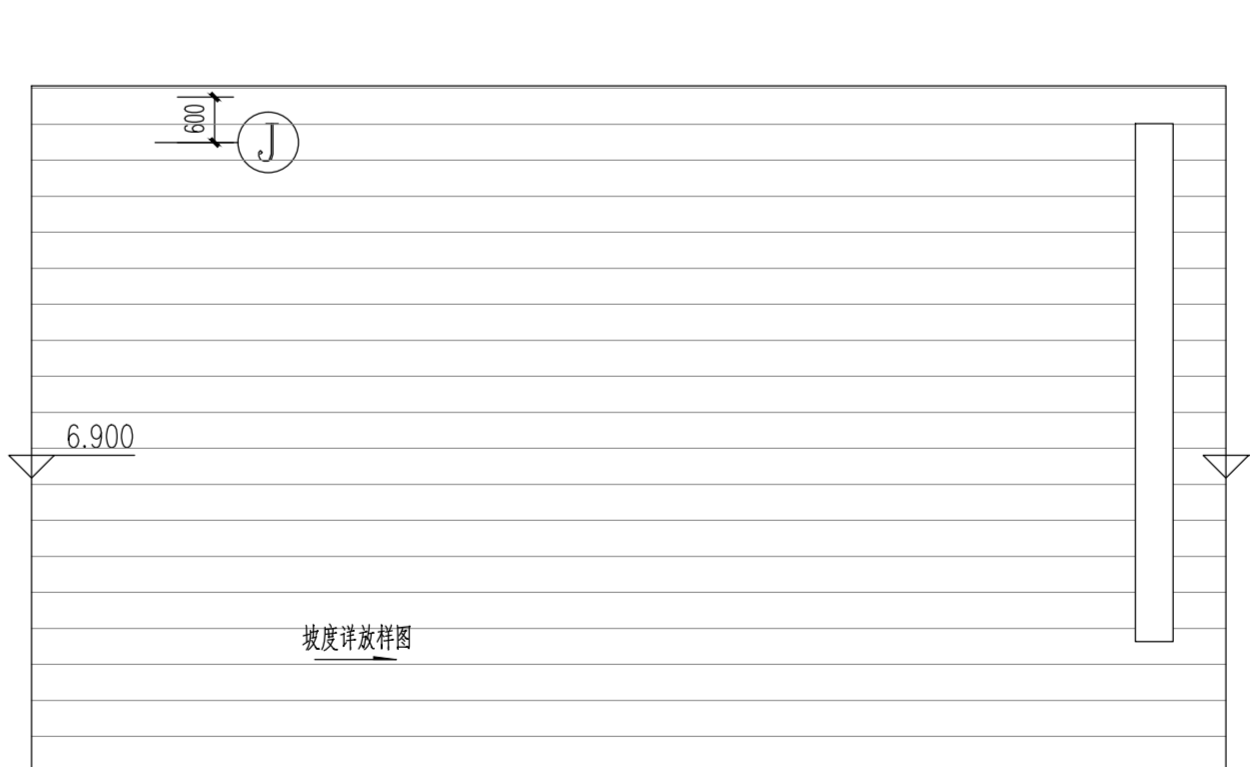
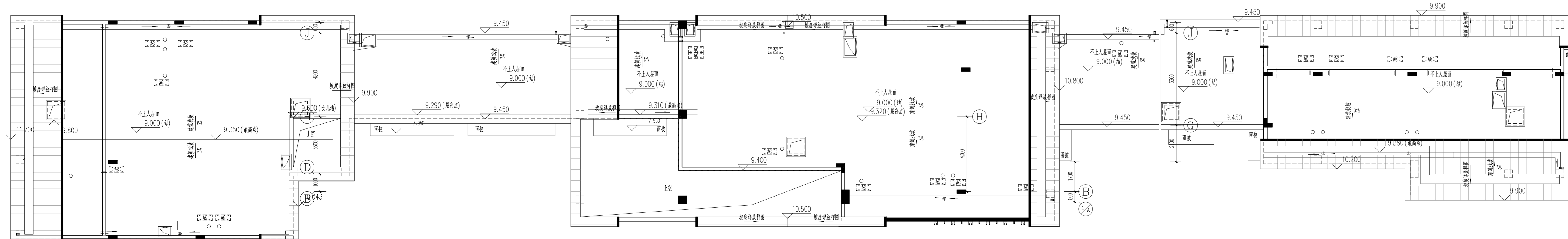
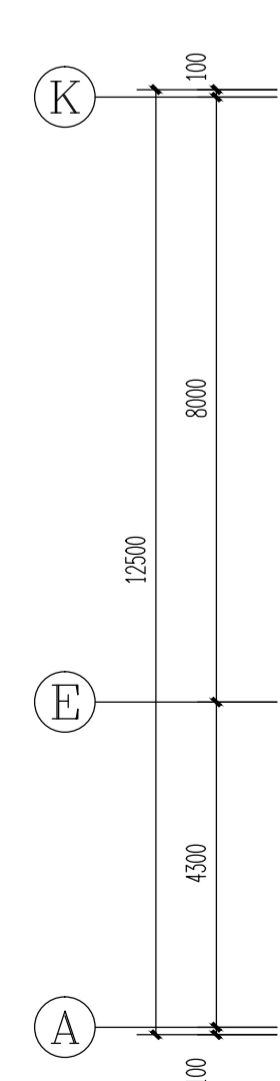
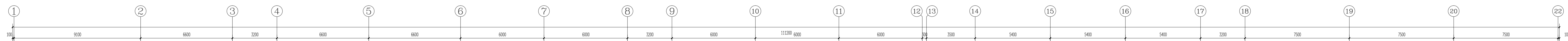
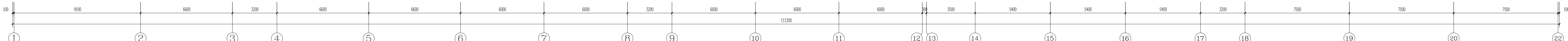
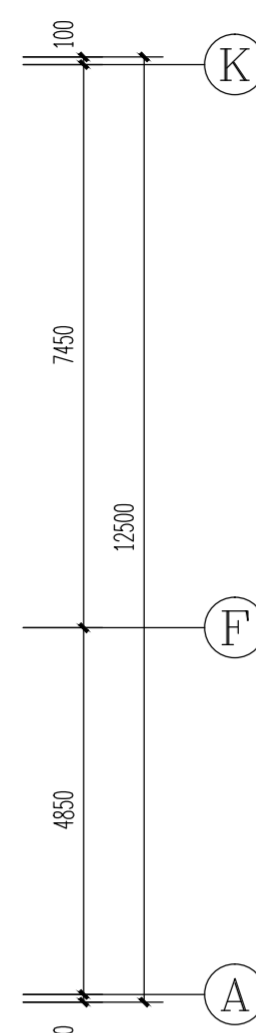
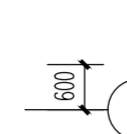
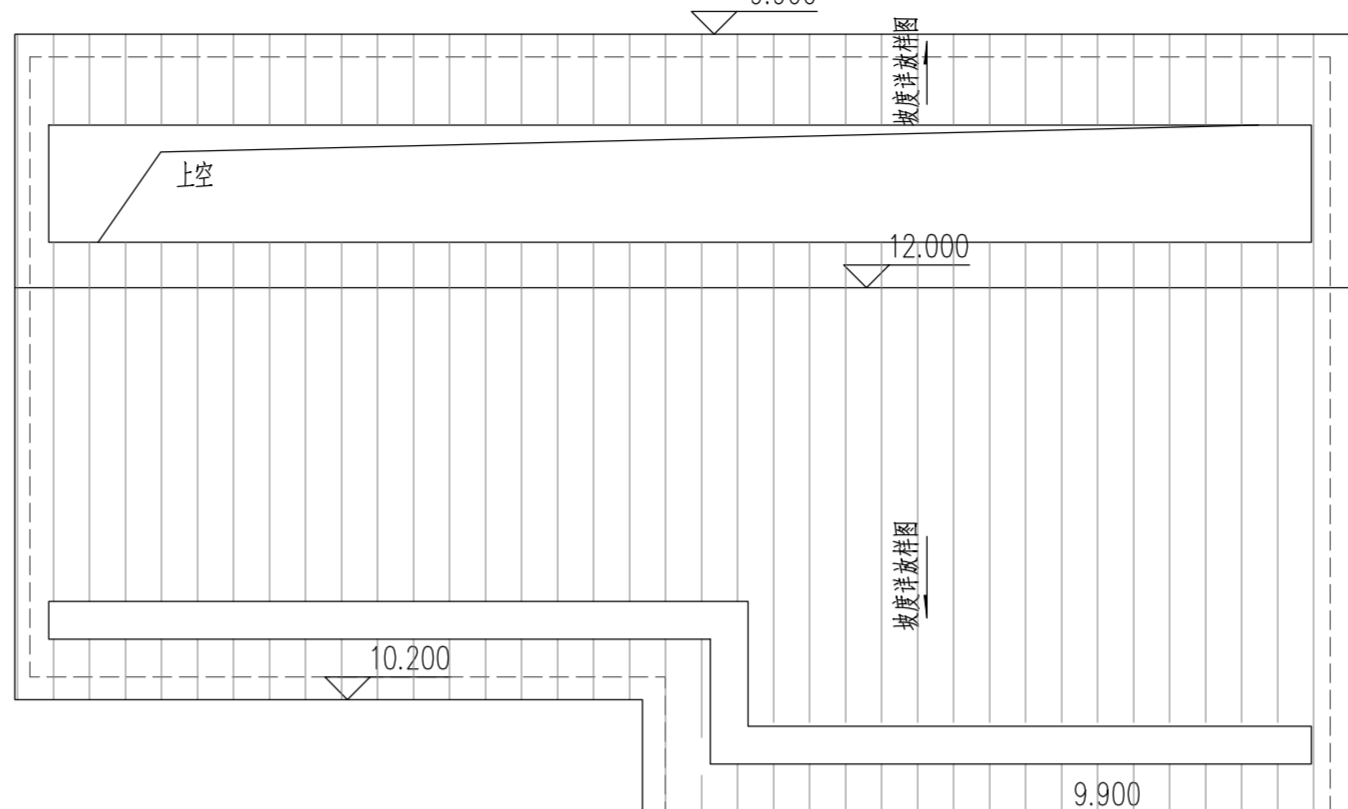
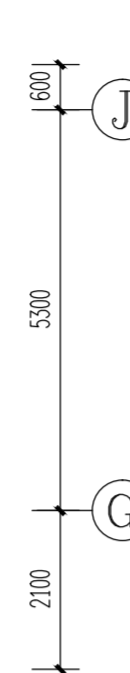
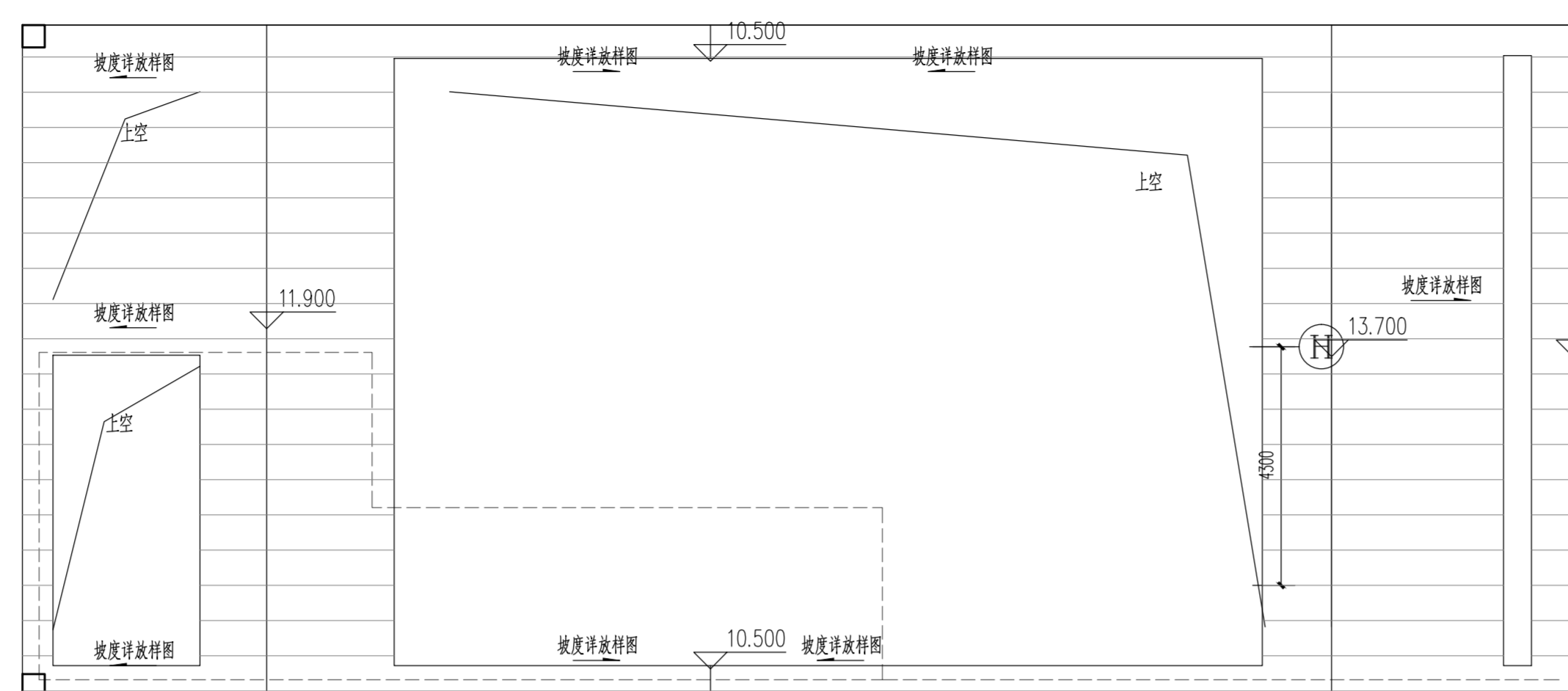
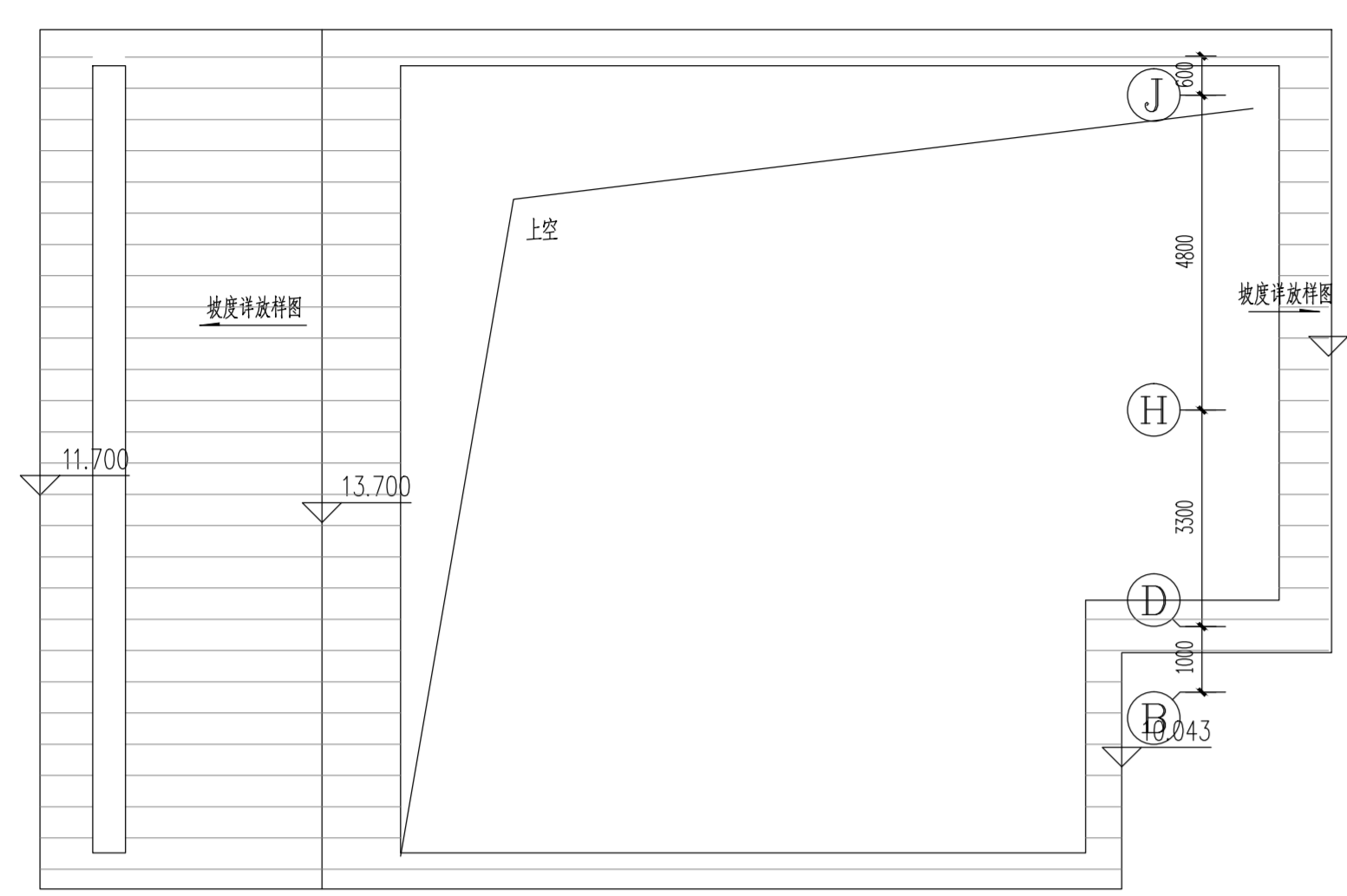
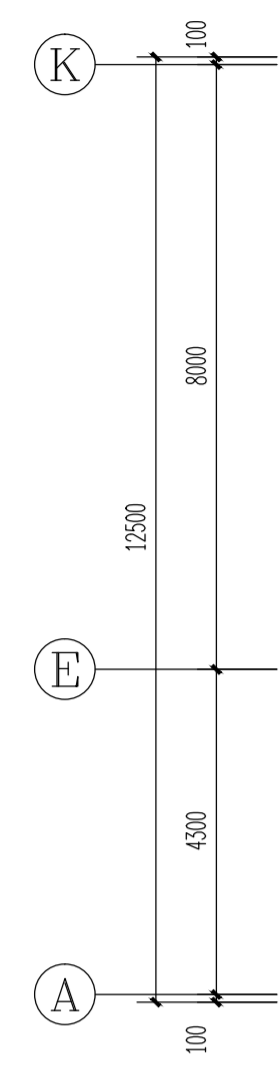

S3#楼构架平面图 1:100

S3#楼屋顶平面图 1:100

嘉博 Jiadesign

福建嘉博联合设计股份有限公司
Fujian Jiadesign CO., LTD
福州市晋安区长乐北路116号立诚大厦10~12层
(11~12层-建筑, 10层-结构, 机电, 行旅)
TEL: 0591-87430666 (前台总机)
FAX: 0591-87430680 (传真收发)
EMAIL: shore@jiadesign.cn (公共邮箱)
建筑行业(建筑工程)甲级: A135006237
市政工程设计)乙级: A235006234
岩土工程(设计)乙级: B235006234



企业微信公众号:

备注栏
本图纸未经施工图审查和政府各职能部门
审查不得用于施工。

注册建筑师执业章:

注册工程师执业章:

施工图审查单位:
福建省建科院施工图审查有限公司

施工图审查合格书编号:

项目名称:
海丝居艺商业中心(一区)

子项名称:
S3#楼

建设单位:
福州中保兴实业发展有限公司

审 定	
项目经理	谢俊伟
工程负责人	叶守森
专业负责人	叶守森
专业助理	李元斌
审 核	叶守森
校 对	谢俊伟
设 计	郑宏浩
制 图	郑宏浩

图 名:

S3#楼屋顶平面图
S3#楼构架平面图

工程编号	2021-S3
图 别	方案
图 号	版 本 V01 日 期 2020.05

修改前

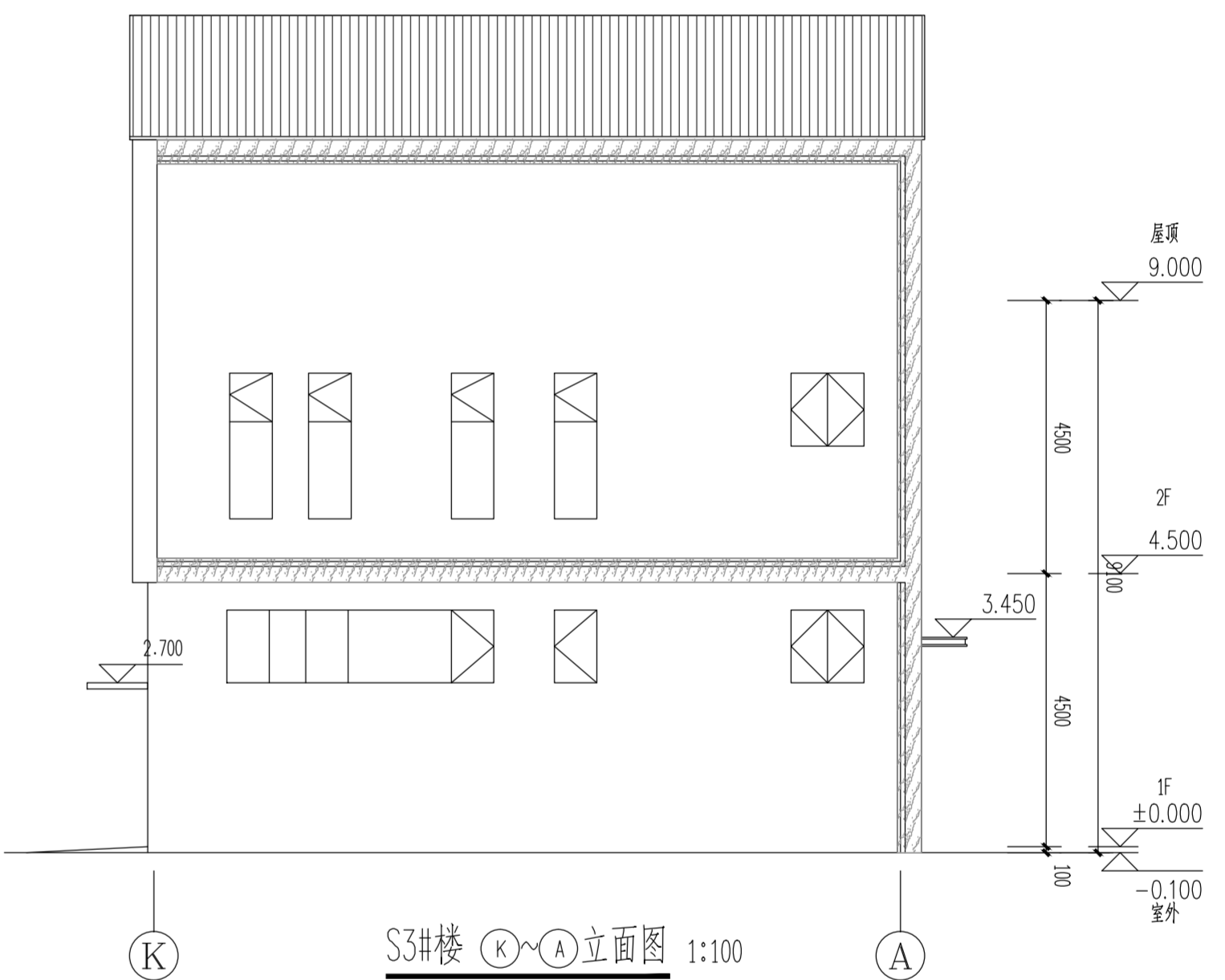
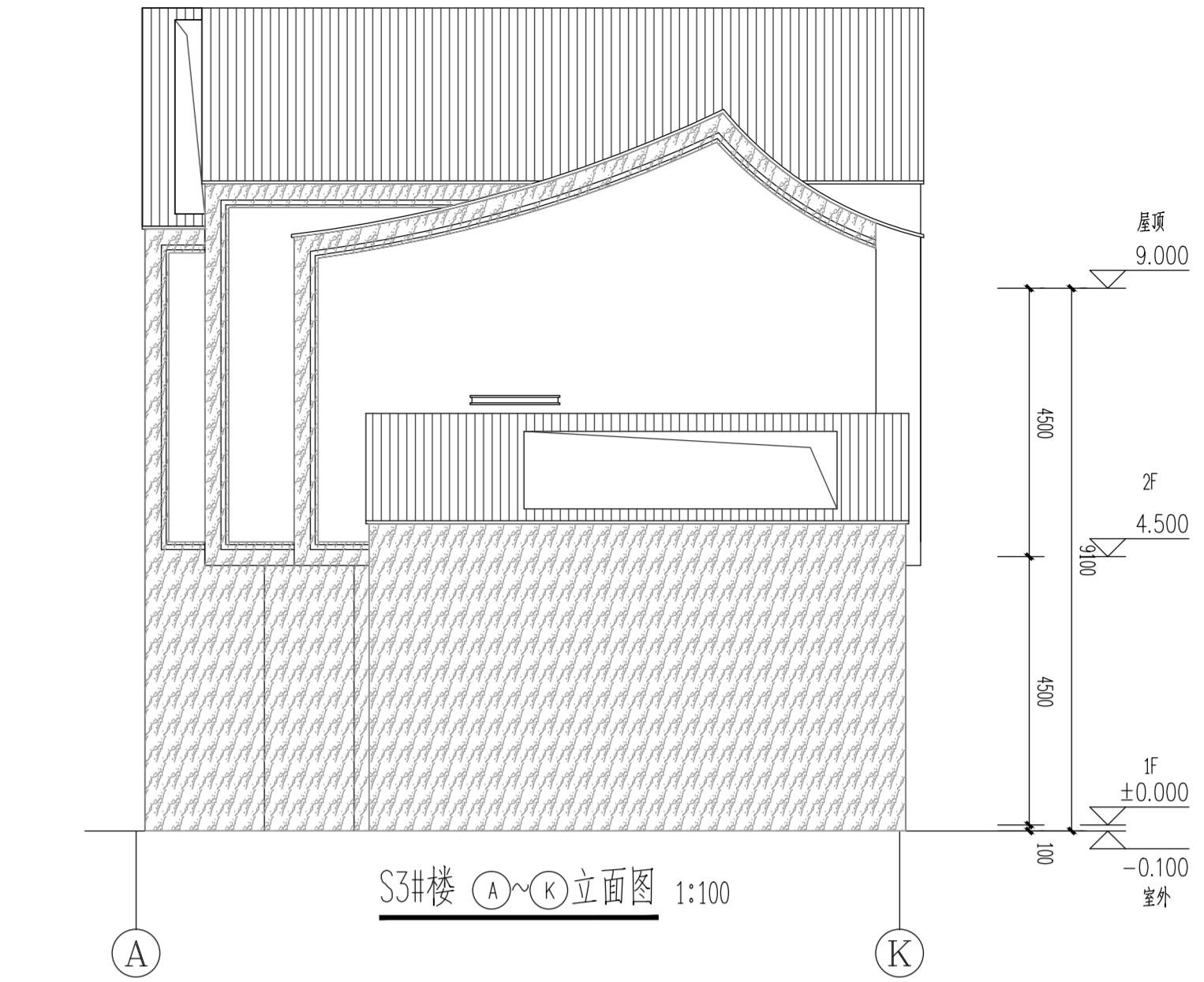
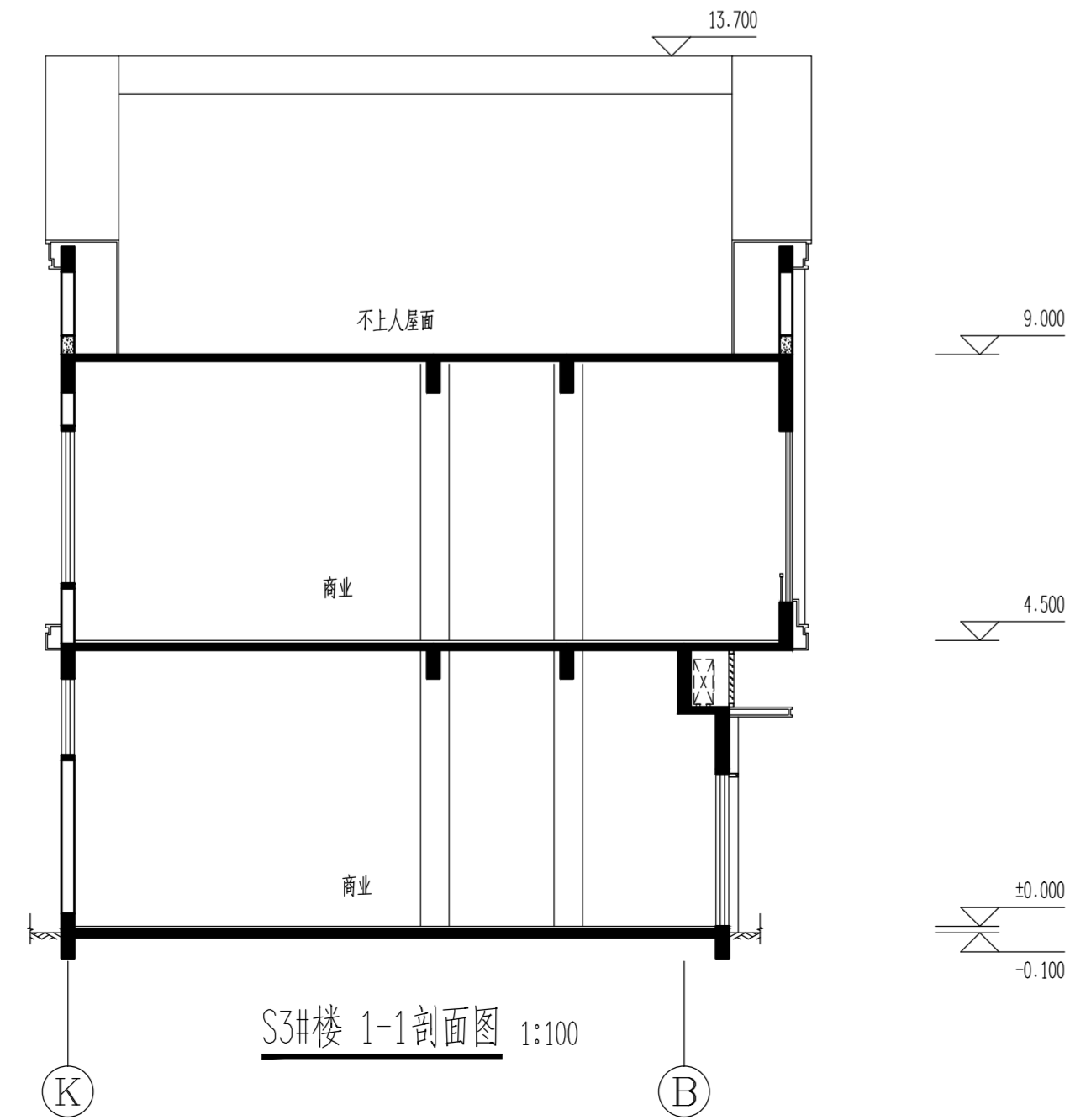
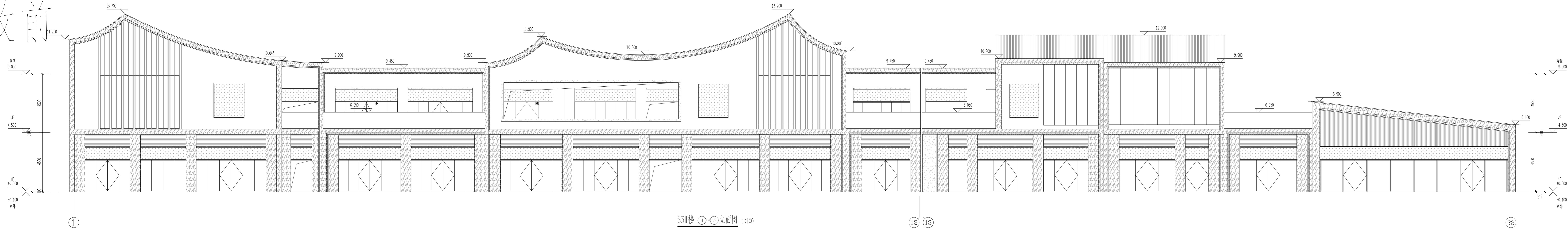

编号	图例	材料
1		浅灰色涂料
2		石材
3		灰色铝板
4		灰色涂料
5		米黄色涂料

嘉博 Jiadesign

福建嘉博联合设计股份有限公司
Fujian Jiadesign CO., LTD
福州市晋安区长乐北路116号立诚大厦10~12层
(11~12层-建筑, 10层-结构、机电、行旅)
TEL: 0591-87430666 (前台总机)
FAX: 0591-87430680 (传真收发)
EMAIL: shore@jiadesign.cn (公共邮箱)
建筑行业(建筑工程)甲级: A135006237
市政行业(设计)乙级: A235006234
岩土工程(设计)乙级: B235006234



企业微信公众号:

备注栏
本图纸未经施工图审查和政府各职能部门
审查不得用于施工。

历史版本	日期	历史版本	日期
V01	2020.05		

图纸专用章:

注册建筑师执业章:

注册工程师执业章:

施工图审查单位:
福建省建科院施工图审查有限公司
施工图审查合格书编号:

项目名称:
海丝居艺商业中心(一区)

子项名称:
S3#楼

建设单位:
福州中保兴实业发展有限公司

审 定		郑宏宇
项目经理	谢俊伟	叶守森
工程负责人	叶守森	叶守森
专业负责人	叶守森	叶守森
专业助理	李元斌	李元斌
审 核	叶守森	叶守森
校 对	谢俊伟	郑宏宇
设 计	郑宏宇	郑宏宇
制 图	郑宏宇	郑宏宇

图 名:

S3#楼立面图
S3#楼1-1剖面图

工程编号	2021-S3
图 别	方案
图 号	J-1.01
版 本	V01
日 期	2020.05

修改前

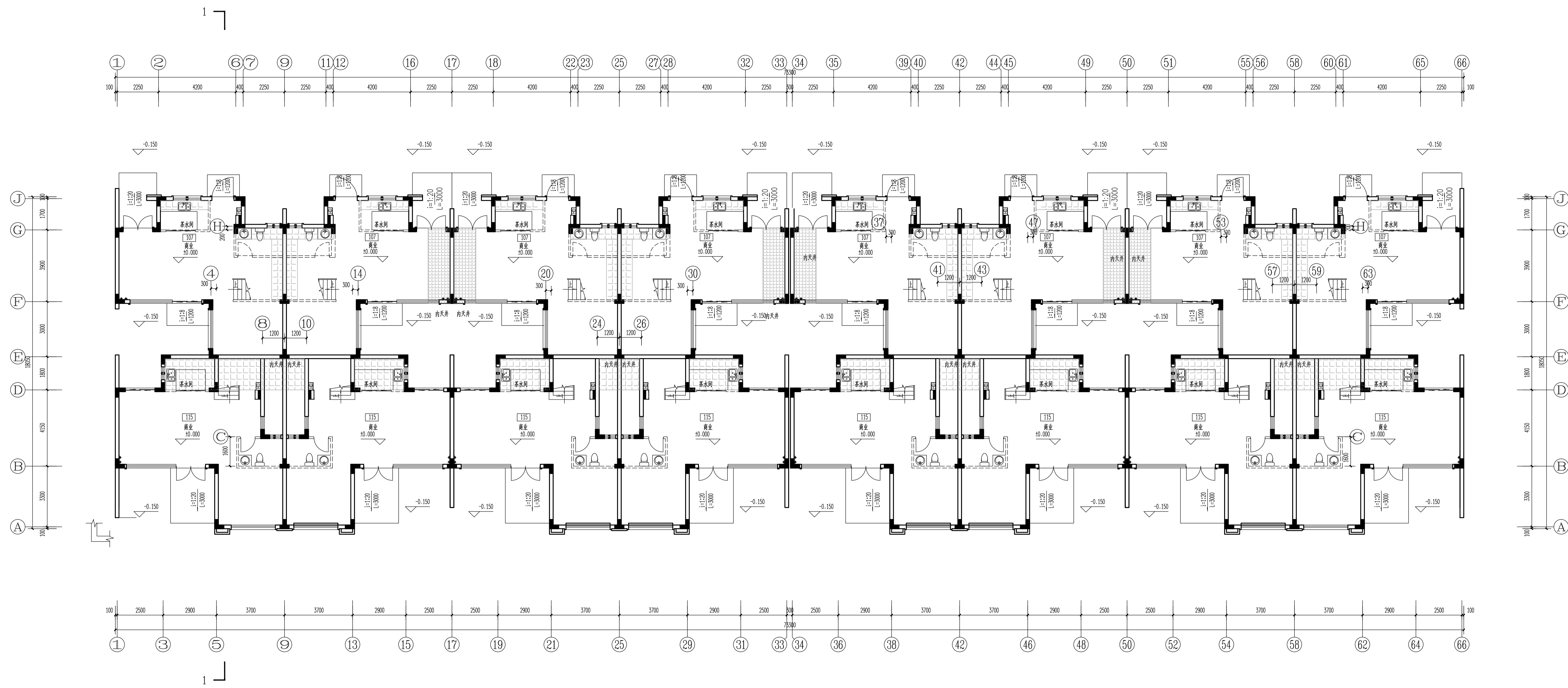

S31-1#S31-2#楼一层平面图 1:10

 填充部分结构标高-0.600

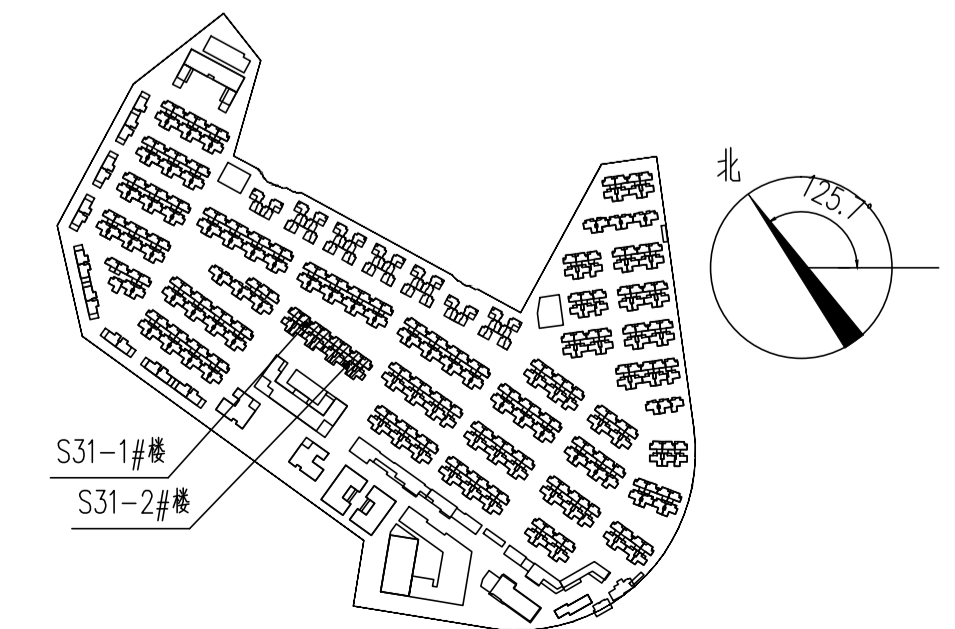

层数	标高(H)	层高(m)
屋顶	6.600(结构)	
2F	3.300	3.300
1F	0.000	3.300

嘉博 Jiadesign

福建嘉博联合设计股份有限公司

Fujian Jiadesign CO.,LTD
福州市晋安区长乐北路116号立洲大厦10~12层
(11~12层-建筑, 10层-结构、机电、行政)

TEL:0591-87430666(前台总机)
FAX:0591-87430680(传真收发)

EMAIL: share@jiadesign.cn (公共邮箱)

建筑行业(建筑工程)甲级: A135006237

岩土工程(设计)乙级: B235006234



企业微信公众号:

备注栏
本图纸未经施工图审查和政府各职能部门
审查不得用于施工。

V01	2020.06		
压出胀大	压出胀大	压出胀大	压出胀大

历史版本	日期	历史版本	日期
图纸专用章:			

注册建筑师执业章:

注册工程师执业章:

施工图审查单位：
福建省建科院施工图审查有限公司

施工图审查合格书编号:

项目名称：
海丝居艺商业中心(一区)

子项名称: S31-1#S31-2#楼

建设单位：
福州中保兴实业发展有限公司

审 定		
项目经理	谢俊伟	谢俊伟
工程负责人	叶守森	叶守森
专业负责人	叶守森	叶守森
专业助理	李元斌	李元斌
审 核	叶守森	叶守森
校 对	林仙霞	林仙霞
设 计	郑宏浩	郑宏浩
制 图	郑宏浩	郑宏浩

图 名:

S31-1#S31-2#楼一层平面图

工程编号	20021-S31		
图 别	方 案	版 本	V01
图 号	J-P01	日 期	2020.06

姓名	陈永强
职务	项目经理
日期	
姓名	陈永强
职务	项目经理
日期	

修改前

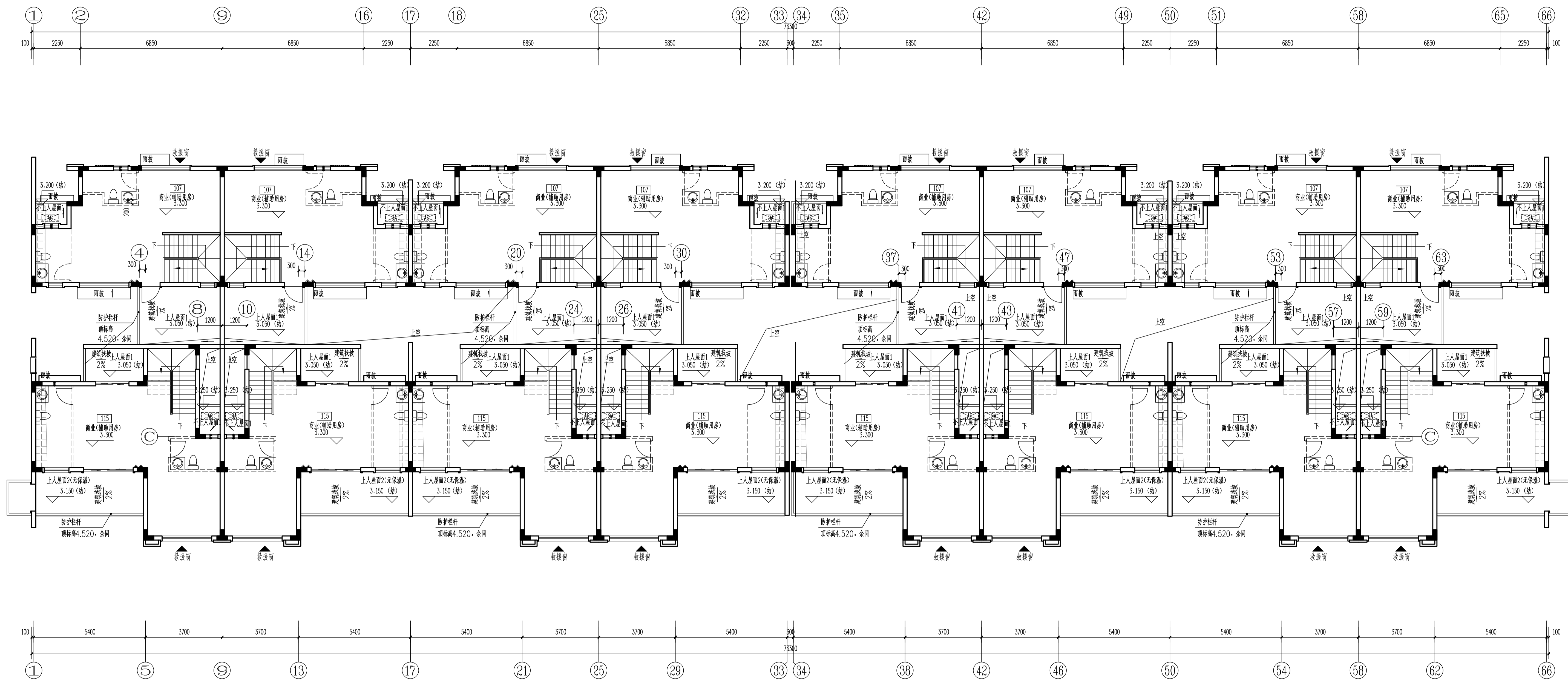

S31-1#S31-2#楼二层平面图 1:100

填充部分建筑,标高3.250,结构标高2.950

表2: 标高一览表 ±0.000=24.700(罗零标高)		
层数	标高(H)	层高(m)
屋顶	6.600(结构)	
2F	3.300	3.300
1F	0.000	3.300

嘉博 Jiadesign

福建嘉博联合设计股份有限公司
Fujian Jiadesign Co., Ltd
福州市晋安区长乐北路116号立洲大厦10~12层
(11~12层-建筑, 10层-结构、机电、行政)
TEL: 0591-87430666 (前台总机)
FAX: 0591-87430680 (传真收发)
EMAIL: share@jiadesign.cn (公共邮箱)
建筑行业(建筑工程)甲级: A135006237
市政工程(设计)乙级: A235006234
岩土工程(设计)乙级: B235006234

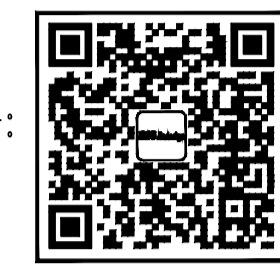

企业微信公众号:

备注栏
本图纸未经施工图审查和政府各职能部门
审查不得用于施工。

V01	2020.06		
历史版本	日期	历史版本	日期

图纸专用章:

注册建筑师执业章:

注册工程师执业章:

施工图审查单位:
福建省建科院施工图审查有限公司
施工图审查合格书编号:

项目名称:
海丝居艺商业中心(一区)

子项名称:
S31-1#S31-2#楼

建设单位:
福州中保兴实业发展有限公司

审 定		
项目经理	谢俊伟	谢俊伟
工程负责人	叶守森	叶守森
专业负责人	叶守森	叶守森
专业助理	李元斌	李元斌
审 核	叶守森	叶守森
校 对	林仙霖	林仙霖
设 计	郑宏浩	郑宏浩
制 图	郑宏浩	郑宏浩

图 名:
S31-1#S31-2#楼二层平面图

工程编号	20021-S31		
图 别	方案	版 本	V01
图 号	J-P02	日 期	2020.06

[illegible]

修改前

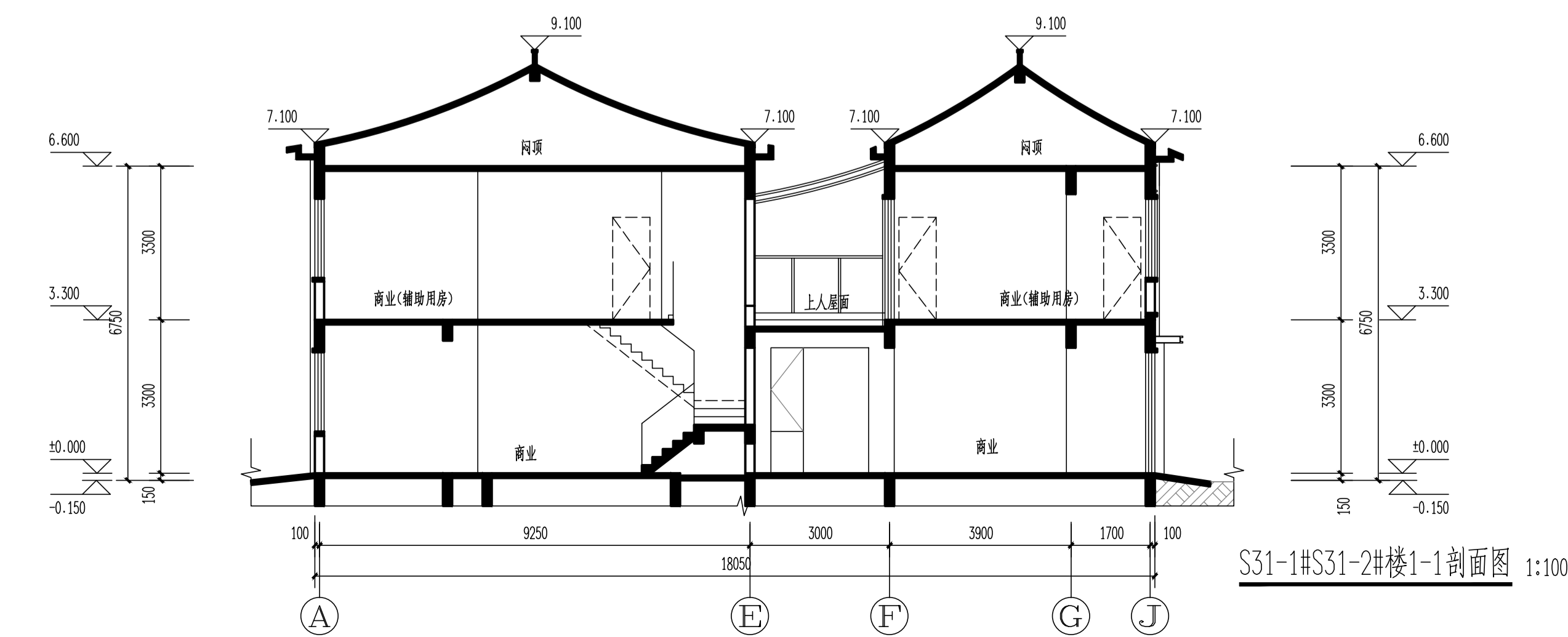
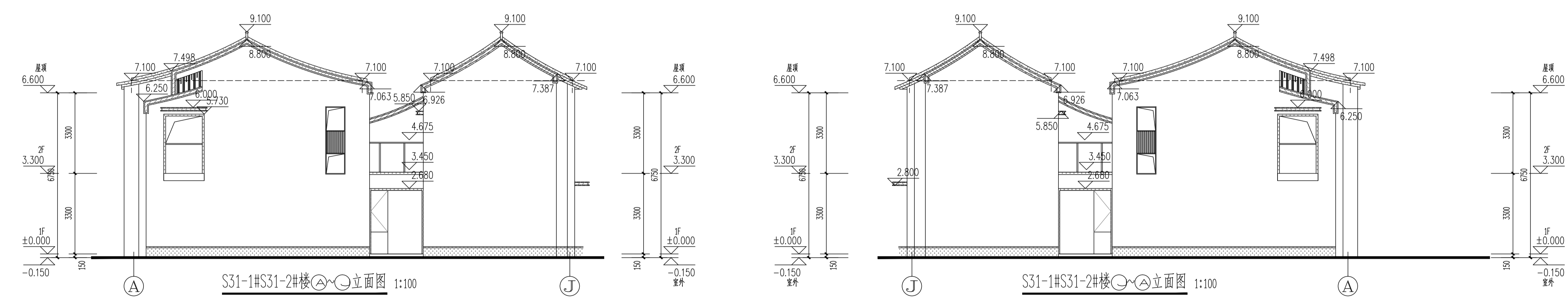
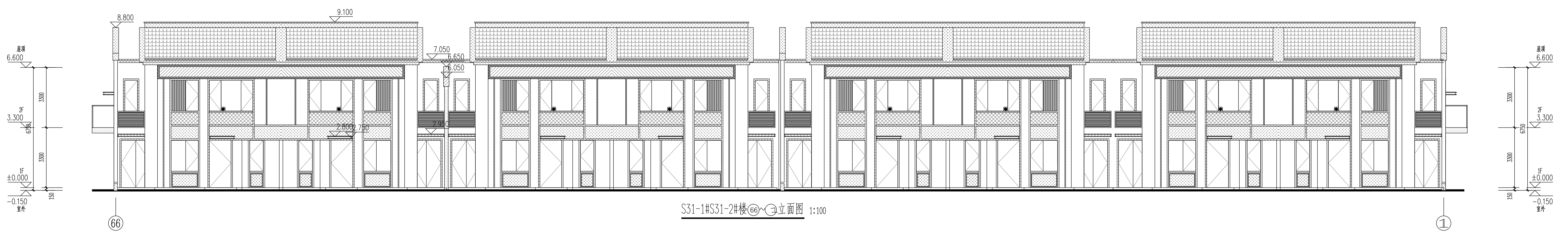
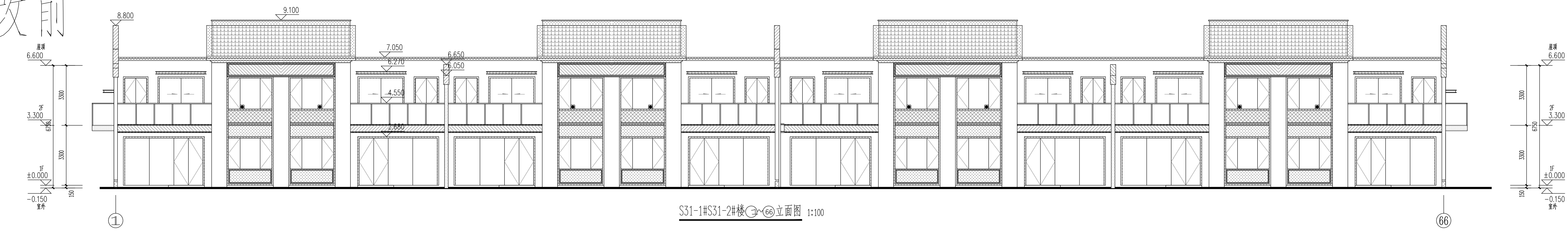

图例	材料	图例	材料	图例	材料
	米白色涂料		深灰色涂料		深灰色铝板
	仿木纹涂料		深灰色瓦片		

颜色同临近玻璃

朱红色荧光涂料

R50

R100

300

300

注：有此标志的窗户，窗口玻璃应易于破碎

嘉博 Jiadesign

福建嘉博联合设计股份有限公司
Fujian Jiadesign Co., LTD

福州市晋安区长乐北路116号立洲大厦10-12层
(11~12层-建筑, 10层-结构、机电、行旅)

TEL: 0591-87430666 (前台总机)
TEL: 0591-87430680 (传真收发)

EMAIL: share@jiadesign.cn (公共邮箱)
建筑行业(建筑工程)甲级: A135006237
市政工程(设计)乙级: A235006234
岩土工程(设计)乙级: B235006234

企业微信公众号:



备注栏
<p>本图纸未经施工图审查和政府各职能部门 审查不得用于施工。</p>

V01	2020.06		
历史版本	日 期	历史版本	日 期
图纸专用章			

注册建筑师执业章:

注册工程师执业章:

施工图审查单位:
河北省地质工程勘察院

施工图审查合格书编号:

项目名称:	海丝居艺商业中心(一区)
-------	--------------

子项名称:	S31-1#S31-2#楼
-------	---------------

建设单位：
福州中保兴实业发展有限公司

审 定		
项目经理	谢俊伟	谢俊伟
工程负责人	叶守森	叶守森
专业负责人	叶守森	
专业助理	李元斌	李元斌
审 核	叶守森	叶守森
校 对	林仙霖	林仙霖
设 计	郑宏浩	
制 图	郑宏浩	郑宏浩

图名:

S31-1#S31-2#楼 ⑥⑥ 立面图

S31-1#S31-2#楼 ⑥⑥ 立面图

S31-1#S31-2#楼 ④ 立面图

S31-1#S31-2#楼 ④ 立面图

S31-1#S31-2#楼 1-1 剖面图

工程编号	20021-S31		
图 别	方 案	版 本	V01
图 号	J-L01	日 期	2020.06

修改前

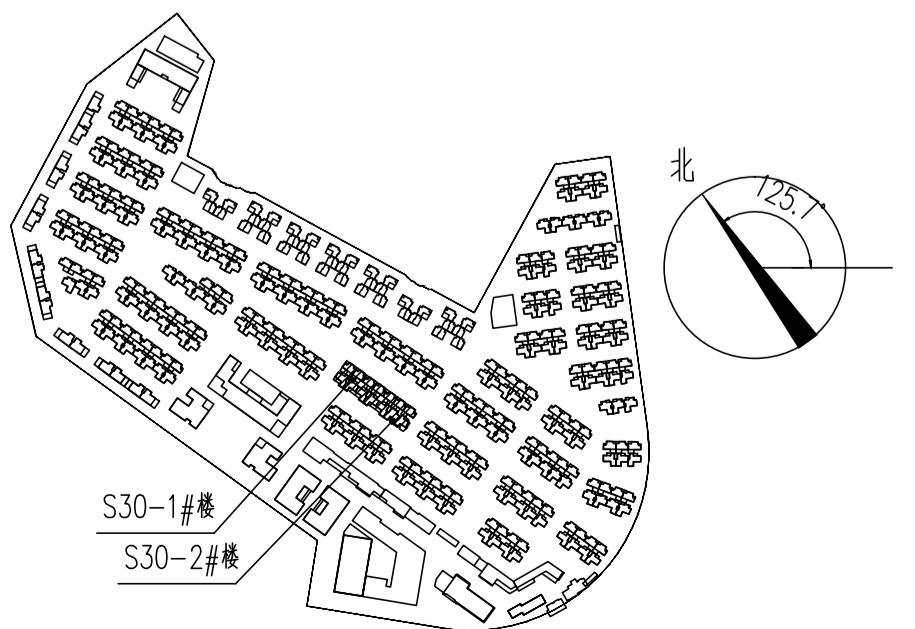

工程编号	20021-S30		
图 别	方 案	版 本	V01
图 号	J-P01	日 期	2020.0

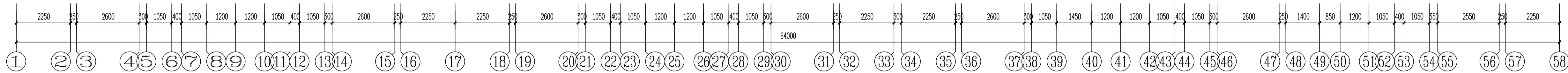

 填充部分建筑, 标高3.250, 结构标高2.950

层数	标高(H)	层高(m)
屋顶	6.600(结构)	
2F	3.300	3.300
1F	0.000	3.300



企业微信公众号:

备注栏
本图纸未经施工图审查和政府各职能部门
审查不得用于施工。

V01	2020.06		
历史版本	日 期	历史版本	日 期

图纸专用章:

注册建筑师执业章:

注册工程师执业章:

施工图审查单位:

福建省建科院施工图审查有限公司

项目名称：

海丝居艺商业中心(一区)

子项名称: S30-1#S30-2#楼

建设单位：
福州中保兴实业发展有限公司

审 定		
项目经理	谢俊伟	
工程负责人	叶守森	
专业负责人	叶守森	
专业助理	李元斌	
审 核	叶守森	
校 对	林仙露	
设 计	郑宏浩	
制 图	郑宏浩	

图 名:

S30-1#S30-2#楼二层平面图

工程编号	20021-S30		
图 别	方 案	版 本	V01
图 号	J-P02	日 期	2020.06

姓名	日期	姓名	日期	姓名	日期
姓名	日期	姓名	日期	姓名	日期
姓名	日期	姓名	日期	姓名	日期
姓名	日期	姓名	日期	姓名	日期
姓名	日期	姓名	日期	姓名	日期
姓名	日期	姓名	日期	姓名	日期
姓名	日期	姓名	日期	姓名	日期
姓名	日期	姓名	日期	姓名	日期
姓名	日期	姓名	日期	姓名	日期
姓名	日期	姓名	日期	姓名	日期

修改前

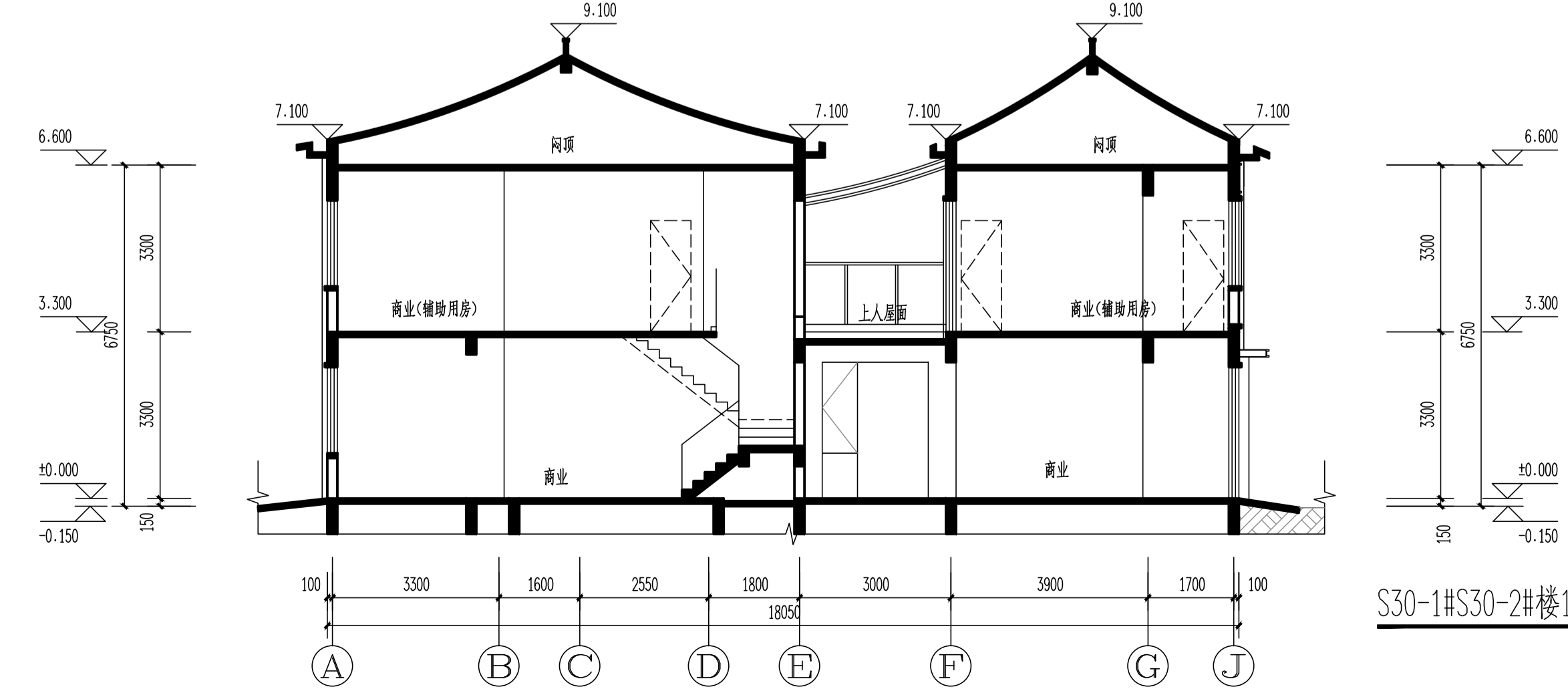
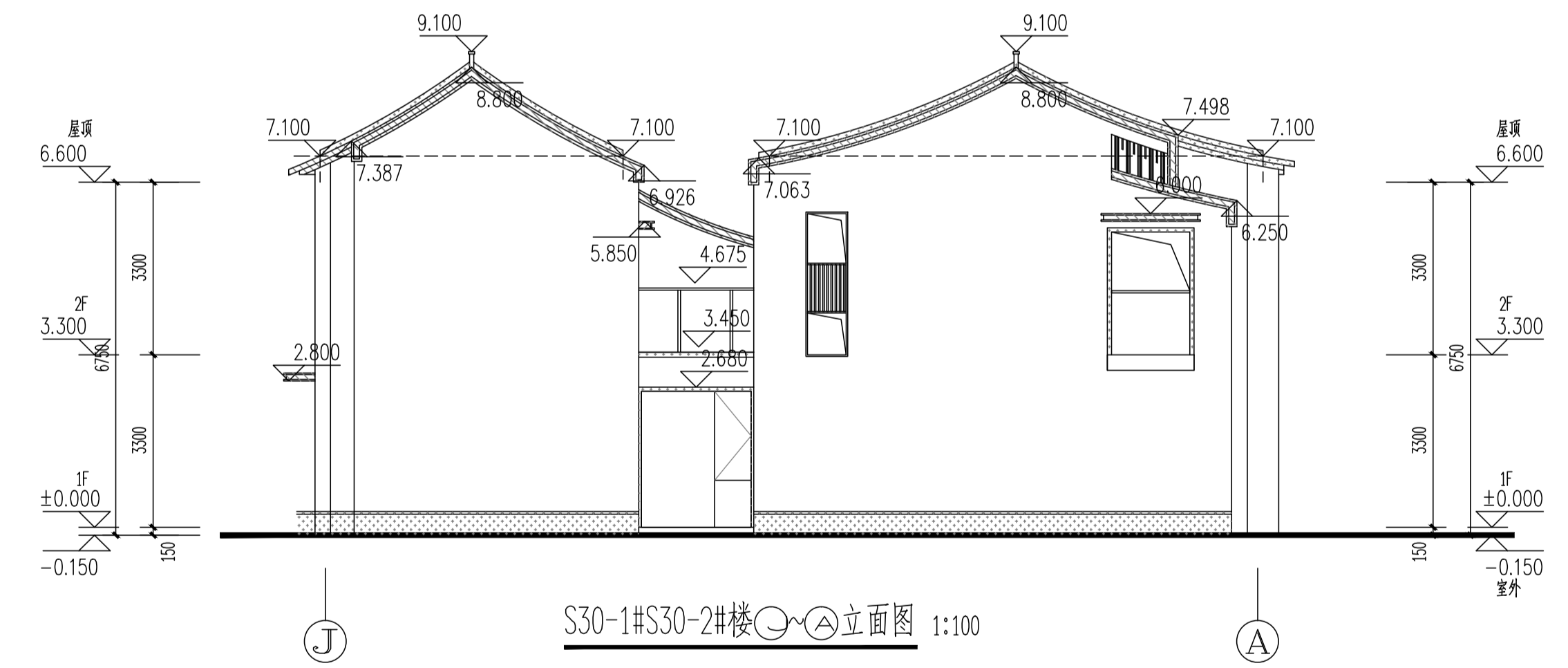
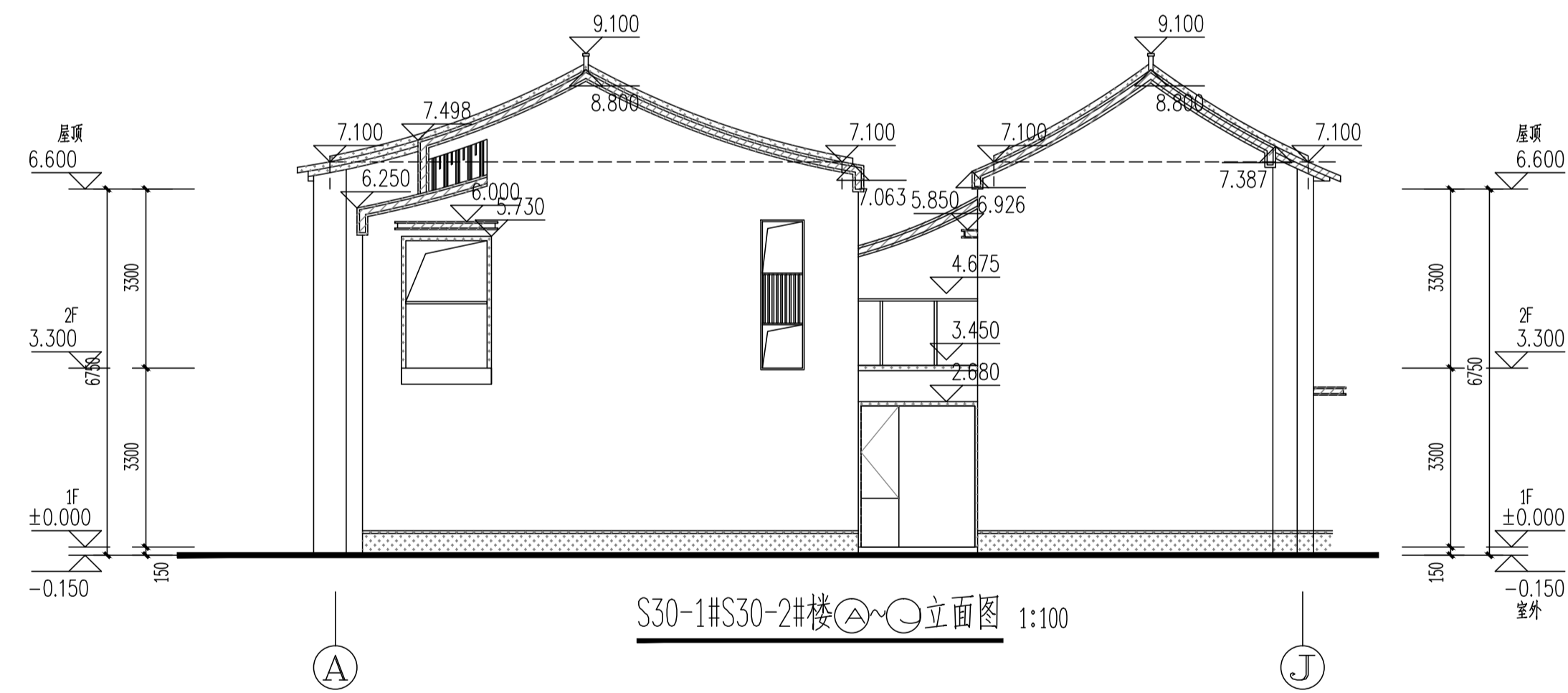
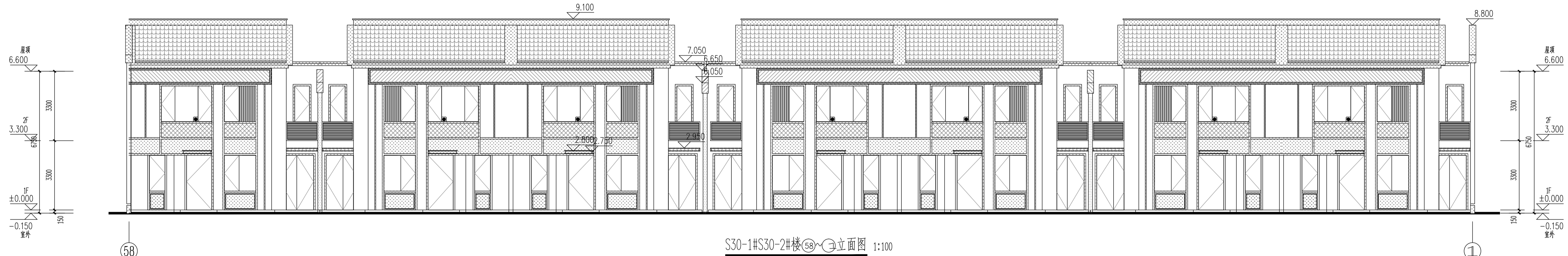
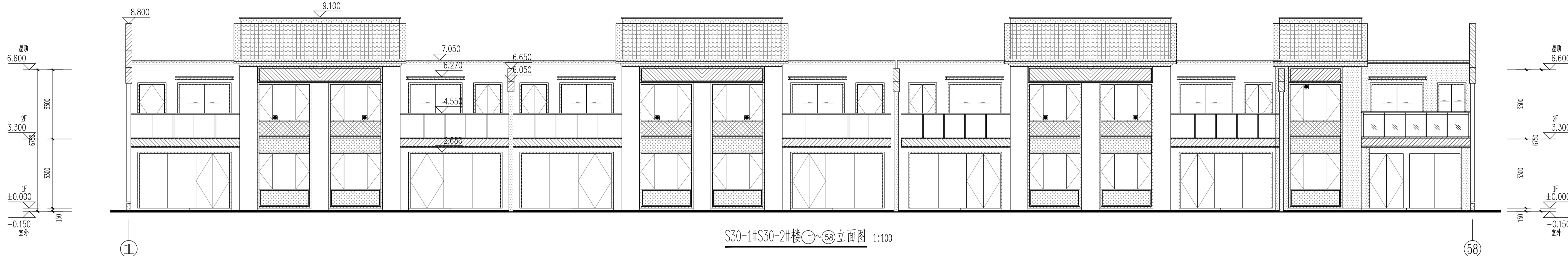

图例	材料	图例	材料	图例	材料
	米白色涂料		深灰色涂料		深灰色铝板
	仿木纹涂料		深灰色瓦片		

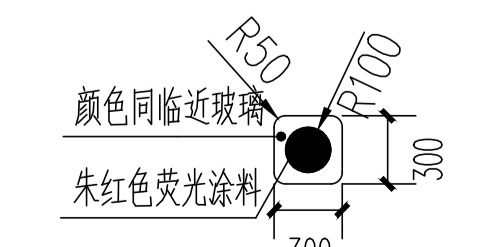

注: 有此标志的窗户, 窗口玻璃应易于破碎

嘉博 Jiadesign

福建嘉博联合设计股份有限公司
Fujian Jiadesign Co., Ltd.
福州市晋安区长乐北路116号立洲大厦10~12层
(11~12层-建筑, 10层-结构、机电、行政)
TEL: 0591-87430666 (前台总机)
FAX: 0591-87430680 (传真收发)
EMAIL: share@jiadesign.cn (公共邮箱)
建筑行业(建筑工程)甲级: A135006237
市政工程设计(设计)乙级: A235006234
岩土工程(设计)乙级: B235006234



企业微信公众号:

备注栏
本图纸未经施工图审查和政府各职能部门
审查不得用于施工。

V01	2020.06		
历史版本	日期	历史版本	日期

图纸专用章:

注册建筑师执业章:

注册工程师执业章:

施工图审查单位:
福建省建科院施工图审查有限公司
施工图审查合格书编号:

项目名称:
海丝居艺商业中心(一区)

子项名称:
S30-1#S30-2#楼

建设单位:
福州中保兴实业发展有限公司

审 定		
项目经理	谢俊伟	叶守森
工程负责人	叶守森	叶守森
专业负责人	叶守森	李元斌
专业助理	李元斌	叶守森
审 核	叶守森	叶守森
校 对	林仙霖	叶守森
设 计	郑宏浩	郑宏浩
制 图	郑宏浩	郑宏浩

图 名:
S30-1#S30-2#楼 ①~⑤⑧立面图
S30-1#S30-2#楼 ⑤⑧~①立面图
S30-1#S30-2#楼 ①~②立面图
S30-1#S30-2#楼 ②~①立面图
S30-1#S30-2#楼 1-1剖面图

工程编号	20021-S30		
图 别	方案	版 本	V01
图 号	J-L01	日 期	2020.06

修改前



 填充部分结构标高-0.600

 填充部分结构标高-0.600,降板仅S6#S7#楼有



表2: 标高一览表 S6#7#楼±0.000=20.850(罗零标高)
S11#楼±0.000=24.700(罗零标高)

层数	标高(H)	层高(m)
屋项	6.600 (结构)	
2F	3.300	3.300
1F	0.000	3.300

嘉博 Jiadesign

福建嘉博联合设计股份有限公司
Fujian Jiadesign CO.,LTD

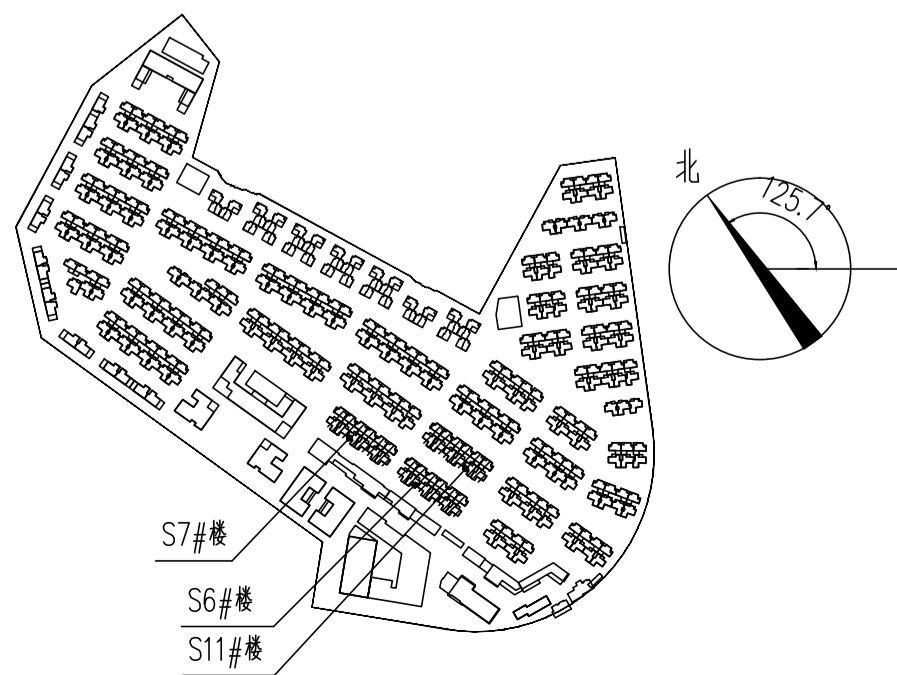
福州市晋安区长乐北路116号立洲大厦10~12层
(11~12层-建筑, 10层-结构、机电、行政)
TEL: 0591-87430666 (前台总机)
FAX: 0591-87430680 (传真收发)
EMAIL: share@jjadesign.cn (公共邮箱)
建筑行业(建筑工程)甲级: A135006237
市政工程(设计)乙级: A235006234
岩土工程(设计)乙级: B235006234



企业微信公众号：

备注栏

本图纸未经施工图审查和政府各职能部门
审查不得用于施工。

V01	2020.06		
历史版本	日 期	历史版本	日 期

图纸专用章:

注册建筑师执业章：

注册工程师执业章：

施工图审查单位：
福建省建科院施工图审查有限公司

施工图审查合格书编号：

项目名称：
海丝居艺商业中心(一区)

子项名称:	S6#, S7#, S11#楼
-------	-----------------

建设单位：
福州中保兴实业发展有限公司

审 定		
项目经理	谢俊伟	谢俊伟
工程负责人	叶守森	叶守森
专业负责人	叶守森	
专业助理	李元斌	李元斌
审 核	叶守森	叶守森
校 对	林仙霖	林仙霖
设 计	郑宏浩	
制 图	郑宏浩	郑宏浩

图 名:

S6#、S7#、S11#楼一层平面图

工程编号	20021-S6,S7,S11		
图 别	方 案	版 本	V01
图 号	J-P01	日 期	2020.06

[illegible]

修改前

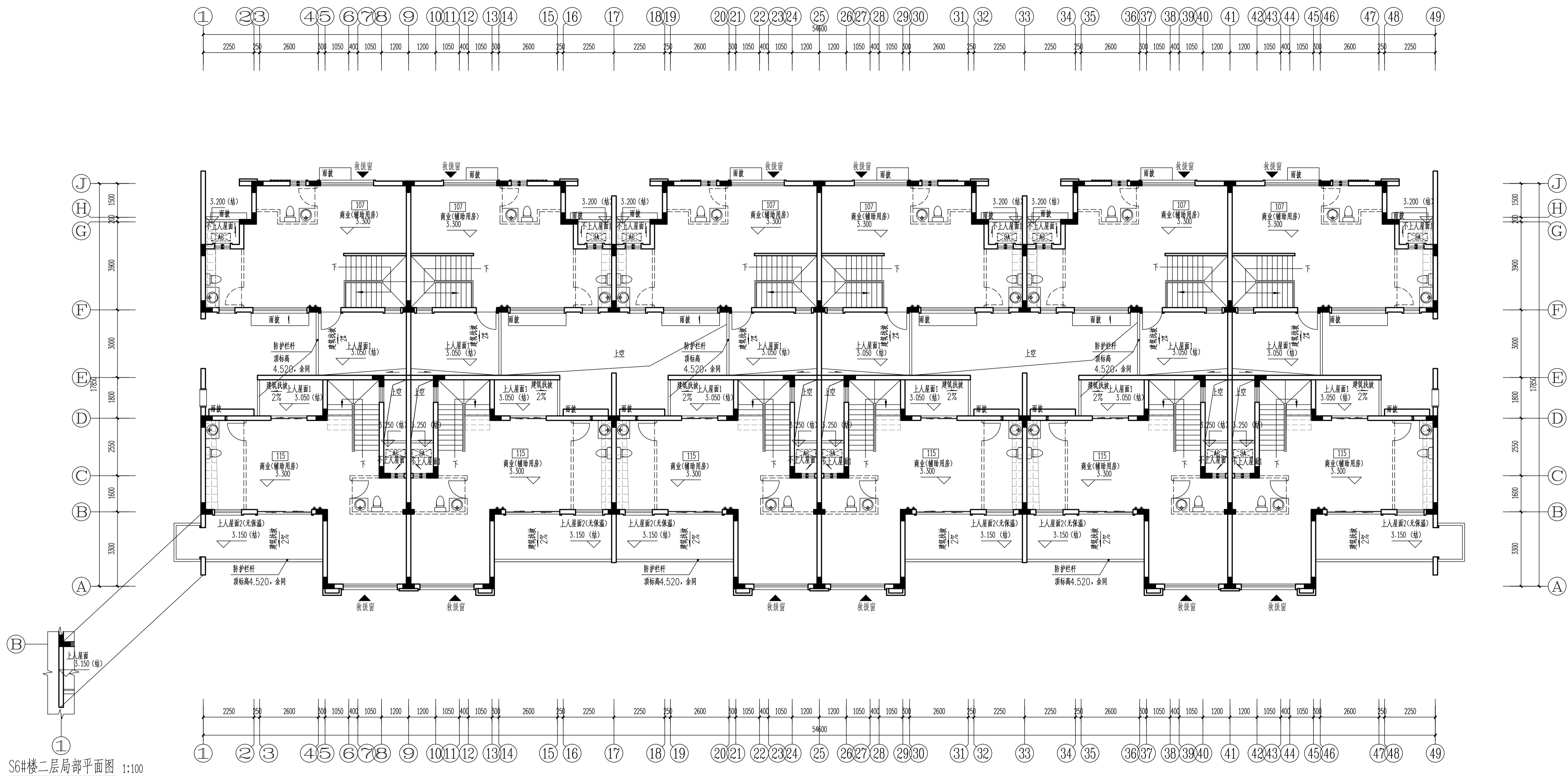

S6#、S7#、S11#楼二层平面图 1:100

 填充部分建筑, 标高3.250, 结构标高2.950

表2: 标高一览表 S6#S7#楼 $\pm 0.000=20.850$ (罗零标高)
S11#楼 $\pm 0.000=24.700$ (罗零标高)

层数	标高(H)	层高(m)
屋顶	6.600 (结构)	
2F	3.300	3.300
1F	0.000	3.300

嘉博 Jiadesign

福建嘉博联合设计股份有限公司
Fujian Jiadesign CO.,LTD
福州市晋安区长乐北路116号立洲大厦10~12层
(11~12层 建筑, 10层-结构、机电、行政)
EL: 0591-87430666 (前台总机)
AX: 0591-87430680 (传真收线)
MAIL: share@jiadesign.cn (公共邮箱)
建筑行业(建筑工程)甲级: A135006237
市政工程(设计)乙级: A235006234
岩土工程(设计)乙级: B235006234



企业微信公众号：

备注栏

本图纸未经施工图审查和政府各职能部门
审查不得用于施工。

V01	2020.06		
历史版本	日 期	历史版本	日 期

图纸专用章:

注册建筑师执业章：

注册工程师执业章:

施工图审查单位：
福建省建科院施工图审查有限公司

施工图审查合格书编号：

项目名称：
海丝居艺商业中心(一区)

子项名称: S6#, S7#, S11#楼

建设单位：
福州中保兴实业发展有限公司

审 定		
项目经理	谢俊伟	谢俊伟
工程负责人	叶守森	叶守森
专业负责人	叶守森	叶守森
专业助理	李元斌	李元斌
审 核	叶守森	叶守森
校 对	林仙霖	林仙霖
设 计	郑宏浩	郑宏浩
制 图	郑宏浩	郑宏浩

图 名:

S6#、S7#、S11#楼二层平面图

工程编号	20021-S6,S7,S11		
图 别	方 案	版 本	V01
图 号	J-P02	日 期	2020.

日期	
姓名	孙永强
职位	项目经理
电话	
日期	
姓名	林仙霖
职位	设计
电话	
日期	

修改前

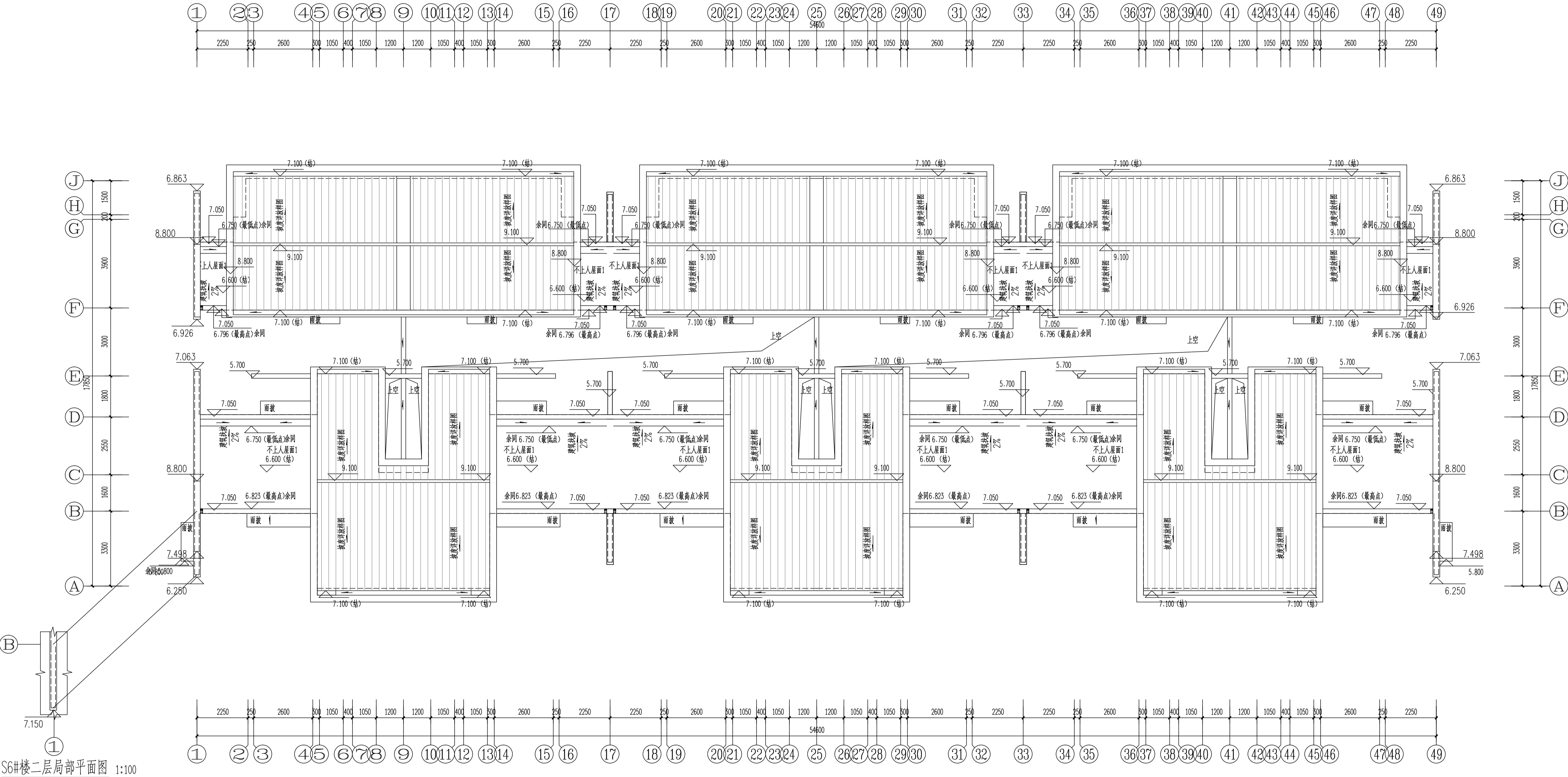

S6#、S7#、S11#楼屋顶平面图 1:100

表2: 标高一览表 S6#S7#楼±0.000~20.850(罗零标高)
S11#楼±0.000~24.700(罗零标高)

层数	标高(m)	层高(m)
屋项	6.600 (结构)	
2F	3.300	3.300
1F	0.000	3.300

嘉博 Jiadesign

福建嘉博联合设计股份有限公司
Fujian Jiadesign CO.,LTD
福州市晋安区长乐北路116号立洲大厦10~12层
(11~12层-建筑, 10层-结构、机电、行政)
TEL: 0591-87430666 (前台总机)
FAX: 0591-87430680 (传真收发)
EMAIL: share@jiadesign.cn (公共邮箱)
建筑行业(建筑工程)甲级: A135006237
市政工程(设计)乙级: A235006234
岩土工程(设计)乙级: B235006234



企业微信公众号:

备注栏
本图纸未经施工图审查和政府各职能部门
审查不得用于施工。

V01	2020.06	历史版本	日期

图纸专用章:

注册建筑师执业章:

注册工程师执业章:

施工图审查单位:
福建省建科院施工图审查有限公司
施工图审查合格书编号:

项目名称:
海丝居艺商业中心(一区)

子项名称:
S6#、S7#、S11#楼

建设单位:
福州中保兴实业发展有限公司

审 定		
项目经理	谢俊伟	叶守森
工程负责人	叶守森	叶守森
专业负责人	叶守森	叶守森
专业助理	李元斌	李元斌
审 核	叶守森	叶守森
校 对	林仙霖	林仙霖
设 计	郑宏浩	郑宏浩
制 图	郑宏浩	郑宏浩





图 名:

S6#、S7#、S11#楼屋顶平面图

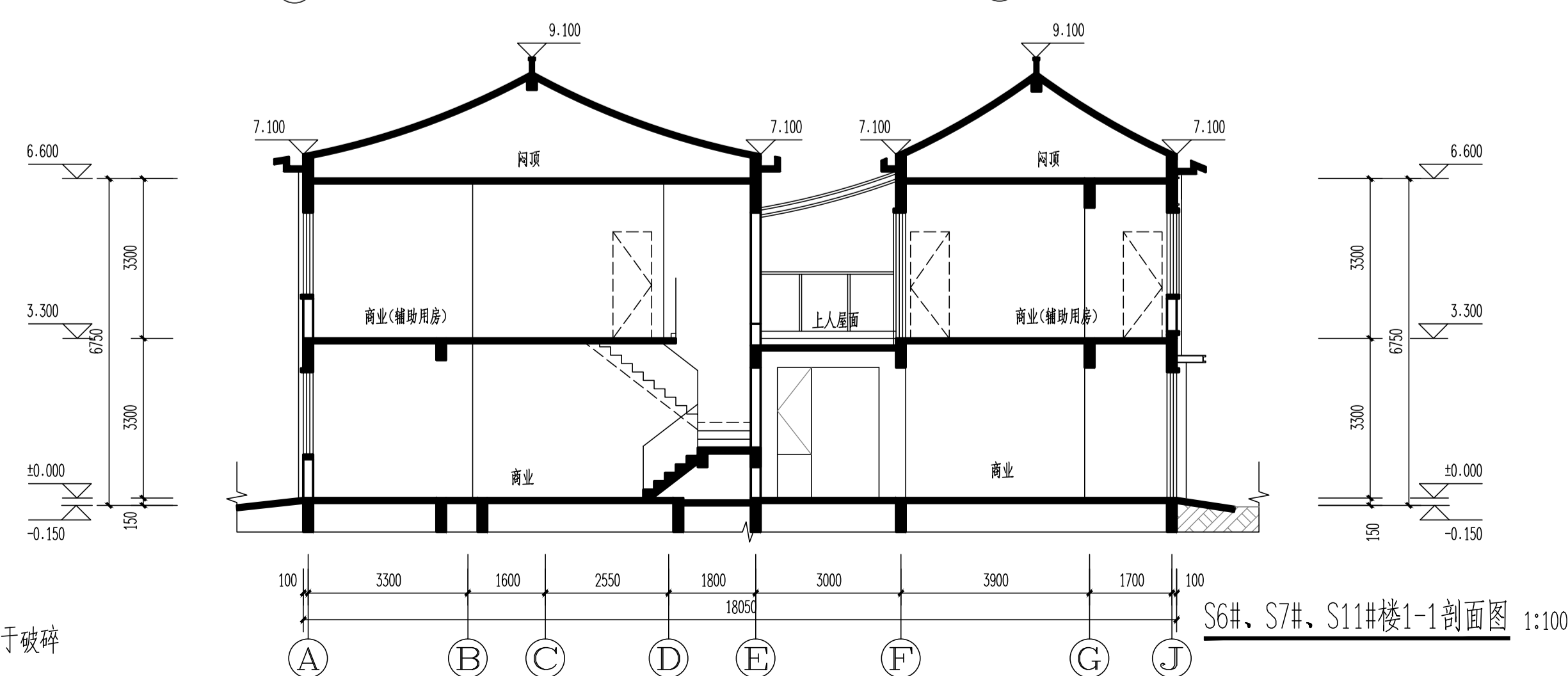
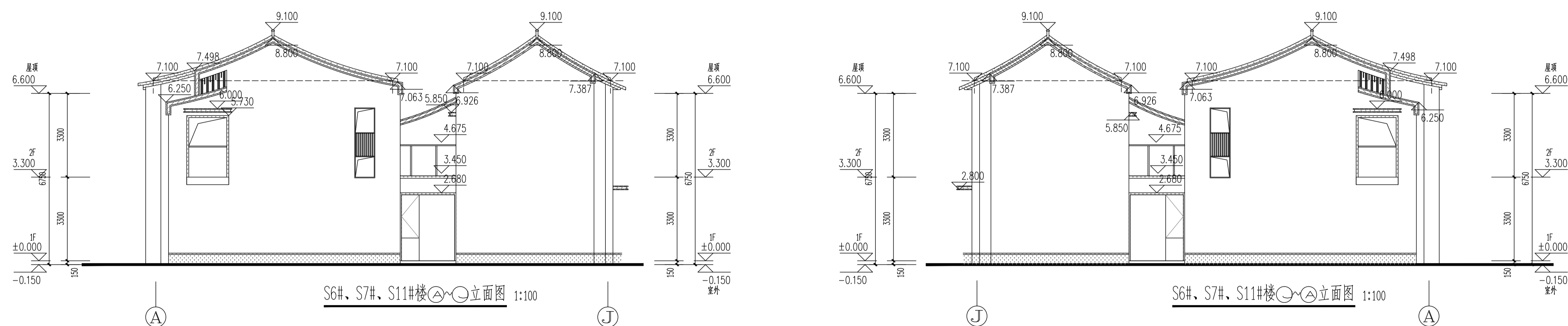
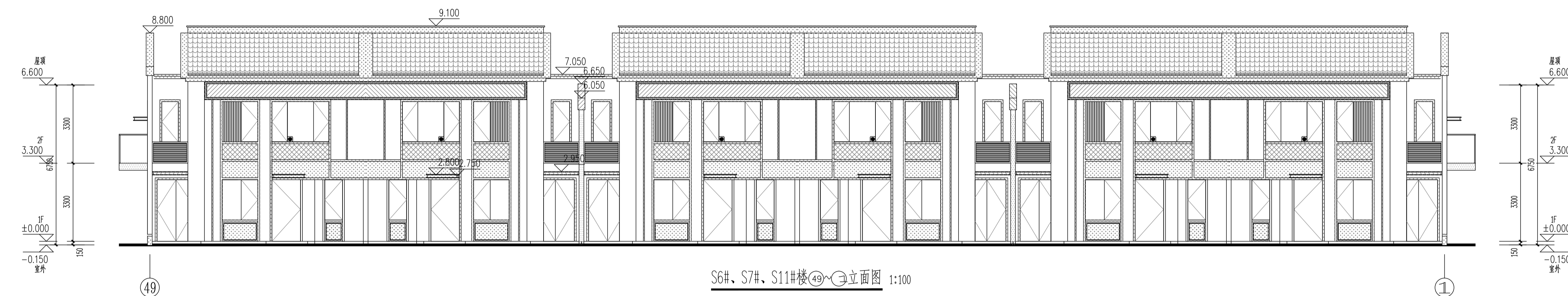
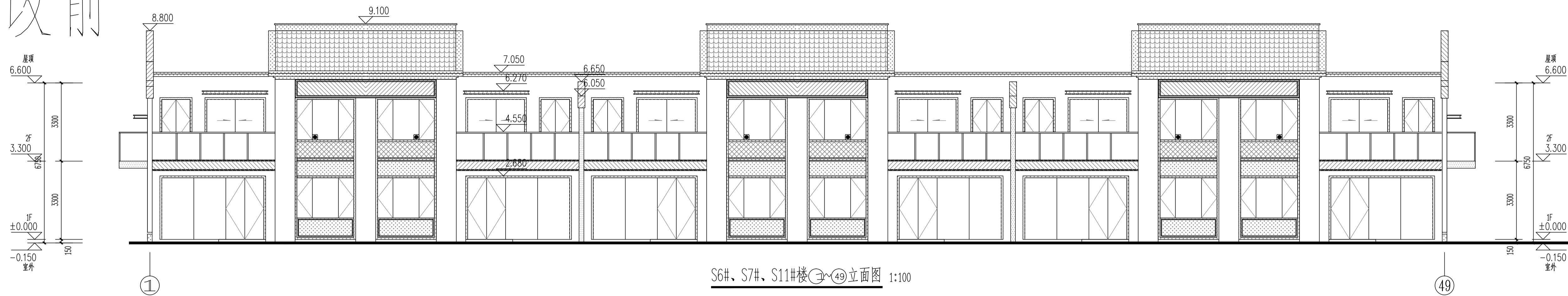
工程编号	20021-S6,S7,S11		
图 别	方 案	版 本	V01
图 号	J-P03	日 期	2020.06

修改前



图例备注:					
图例	材料	图例	材料	图例	材料
	米白色涂料		深灰色涂料		深灰色铝板
	仿木纹涂料		深灰色瓦片		

颜色同临近玻璃
朱红色荧光涂料

R50 R100

300 300

±0.00
-0.15

注：有此标志的窗户，窗口玻璃应易于破碎

嘉博 Jiadesign

福建嘉博联合设计股份有限公司
Fujian Jiadesign Co., LTD

福州市晋安区长乐北路116号立洲大厦10-12层
(11~12层-建筑, 10层-结构、机电、行政)
TEL: 0591-87430666 (前台总机)
FAX: 0591-87430680 (传真收发)
EMAIL: share@jiadesign.cn (公共邮箱)

建筑行业 (建筑工程) 甲级: A135006237
市政工程 (设计) 乙级: A235006234
岩土工程 (设计) 乙级: B235006234

企业微信公众号:



备注栏
本图纸未经施工图审查和政府各职能部门
审查不得用于施工。

V01	2020.06		
历史版本	日 期	历史版本	日 期
图纸专用章:			

注册建筑师执业章:

注册工程师执业章:

施工图审查单位： 福建省建科院施工图审查有限公司
施工图审查合格书编号：

项目名称：
海丝居艺商业中心(一区)

子项名称: S6#, S7#, S11#楼

建设单位：
福州中保兴实业发展有限公司

审 定		
项目经理	谢俊伟	谢俊伟
工程负责人	叶守森	叶守森
专业负责人	叶守森	
专业助理	李元斌	李元斌
审 核	叶守森	叶守森
校 对	林仙霖	林仙霖
设 计	郑宏浩	郑宏浩
制 图	郑宏浩	郑宏浩

图名:

S6#, S7#, S11#楼①~④9立面图

S6#, S7#, S11#楼④9~①②立面图

S6#, S7#, S11#楼①②~③④立面图

S6#, S7#, S11#楼③④~⑤⑥立面图

S6#, S7#, S11#楼⑤⑥~⑦⑧立面图

S6#, S7#, S11#楼⑦⑧~⑨⑩剖面图

工程编号	2021-S6,S7,S11		
图 别	方 案	版 本	V01
图 号	J-L01	日 期	2020.06

专业	姓名	日期	审核	姓名	日期
建筑	林仙霖		审核	叶守森	
结构	叶守森		审核	叶守森	
给排水	叶守森		审核	叶守森	
暖通	叶守森		审核	叶守森	
电气	叶守森		审核	叶守森	
专业	姓名	日期	审核	姓名	日期
建筑	林仙霖		审核	叶守森	
结构	叶守森		审核	叶守森	
给排水	叶守森		审核	叶守森	
暖通	叶守森		审核	叶守森	
电气	叶守森		审核	叶守森	

修改前



表2: 标高一览表 S10#S18#楼±0.000=24.700(罗零标高)
S20#楼±0.000=25.350(罗零标高)

层数	标高(m)	层高(m)
屋顶	6.600 (结构)	
2F	3.300	3.300
1F	0.000	3.300

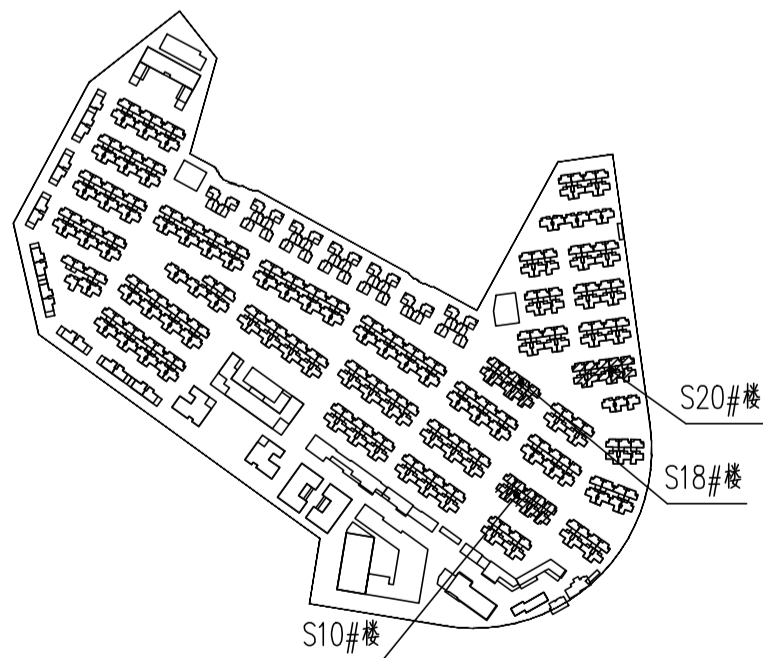
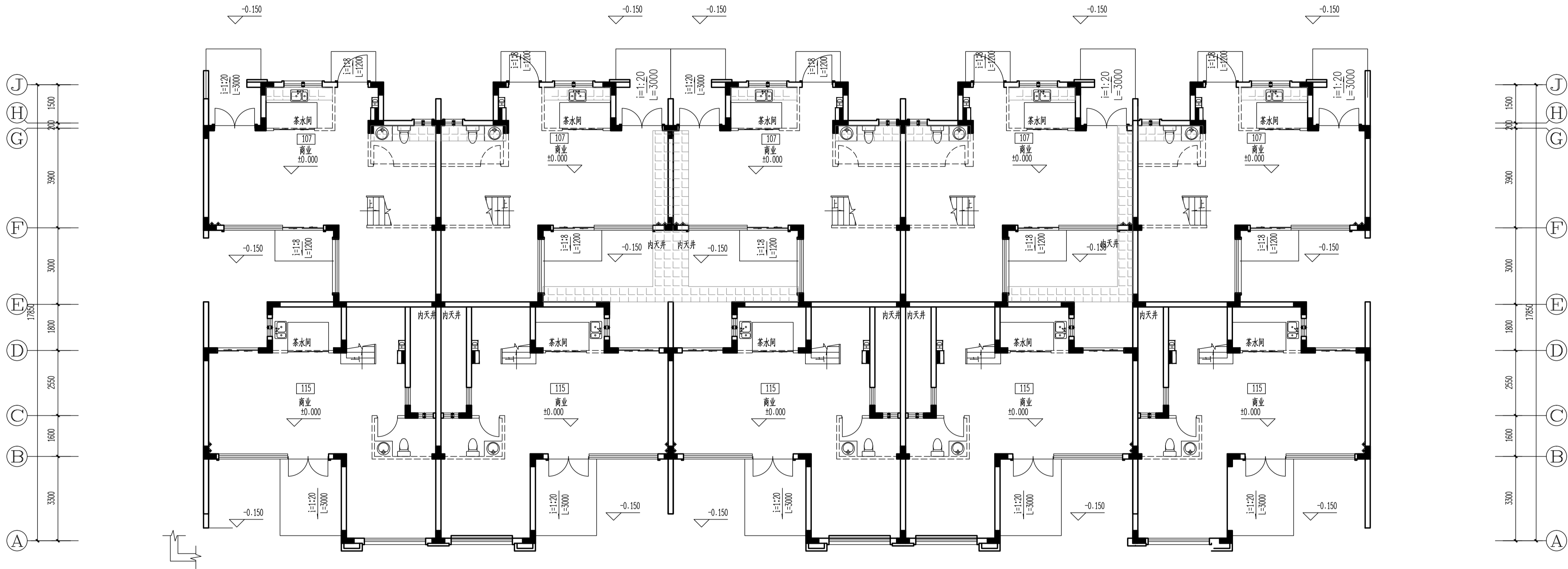
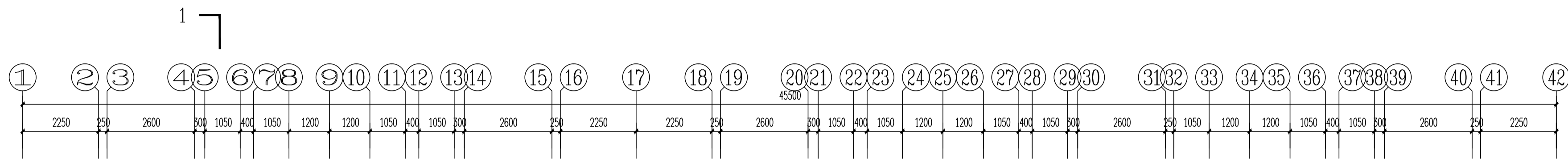
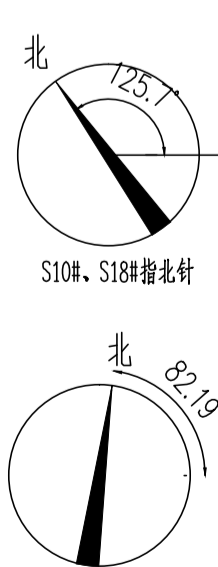
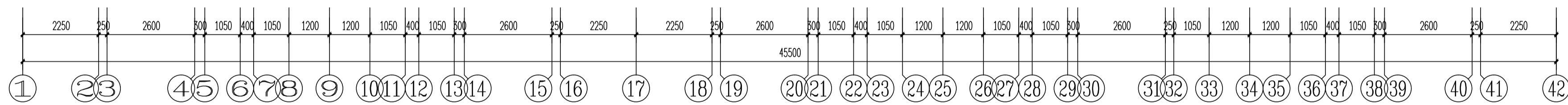

S10#、S18#、S20#楼一层平面图 1:100

- 填充部分结构标高-0.600
- 填充部分结构标高-0.600, 降板仅S18#S20#楼有

嘉博 Jiadesign

福建嘉博联合设计股份有限公司
Fujian Jiadesign CO.,LTD
福州市晋安区长乐北路116号立洲大厦10~12层
(11~12层-建筑, 10层-结构、机电、行政)
TEL: 0591-87430666 (前台总机)
FAX: 0591-87430680 (传真收发)
EMAIL: share@jiadesign.cn (公共邮箱)
建筑行业(建筑工程)甲级: A135006237
市政工程(设计)乙级: A235006234
岩土工程(设计)乙级: B235006234



企业微信公众号:

备注栏
本图纸未经施工图审查和政府各职能部门
审查不得用于施工。

V01	2020.06	历史版本	日期
历史版本	日期	历史版本	日期

图纸专用章:

注册建筑师执业章:

注册工程师执业章:

施工图审查单位:
福建省建科院施工图审查有限公司
施工图审查合格书编号:

项目名称:
海丝居艺商业中心(一区)

子项名称:
S10#, S18#, S20#楼

建设单位:
福州中保兴实业发展有限公司

审 定		
项目经理	谢俊伟	叶守森
工程负责人	叶守森	叶守森
专业负责人	叶守森	叶守森
专业助理	李元斌	李元斌
审 核	叶守森	叶守森
校 对	林仙霖	林仙霖
设 计	郑宏浩	郑宏浩
制 图	郑宏浩	郑宏浩

图 名:

S10#、S18#、S20#楼一层平面图

工程编号	20021-S10,S18,S20		
图 别	方 案	版 本	V01
图 号	J-P01	日 期	2020.06

[illegible]

修改前

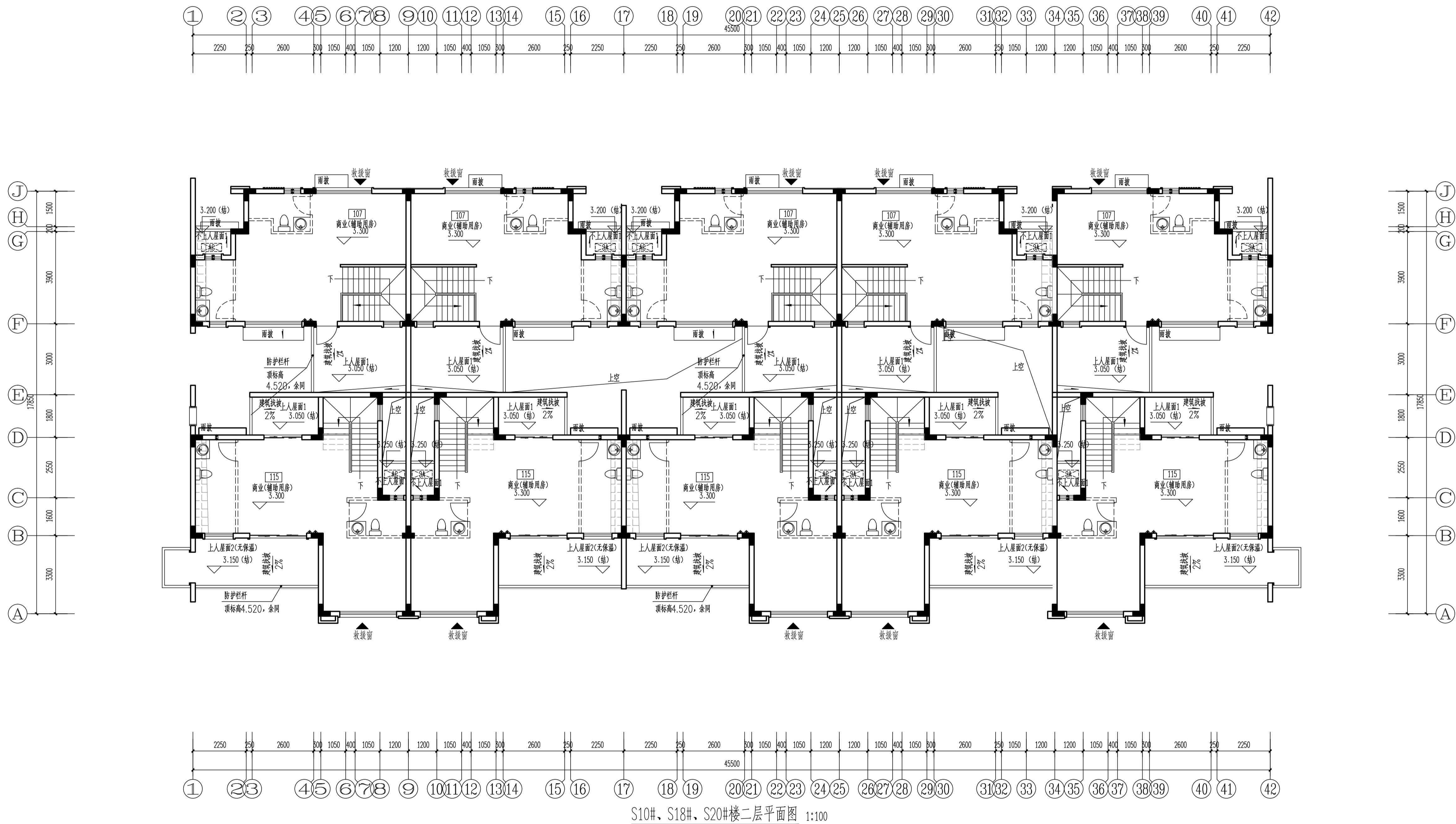

 填充部分建筑, 标高3.250, 结构标高2.950

表2: 标高一览表 S10#S18#楼±0.000=24.700(罗零标高)
S20#楼±0.000=25.350(罗零标高)

层数	标高(H)	层高(m)
屋顶	6.600 (结构)	
2F	3.300	3.300
1F	0.000	3.300

嘉博 Jiadesign

福建嘉博联合设计股份有限公司

Fujian Jiadesign CO.,LTD

福州市晋安区长乐北路116号立洲大厦10~12层

(11~12层-建筑, 10层-结构、机电、行政)

TEL:0591-87430666(前台总机)

FAX:0591-87430680 (传真收发)

EMAIL:share@jiadesign.cn(公共邮箱)

建筑行业(建筑工程)甲级: A135006237

市政工程(设计)乙级: A235006234

岩土工程(设计)乙级: B235006234



企业微信公众号：

备注栏

本图纸未经施工图审查和政府各职能部门
审查不得用于施工。

V01	2020.06		
历史版本	日 期	历史版本	日 期

图纸专用章:

注册建筑师执业章：

注册工程师执业章：

施工图审查单位:

福建省建科院施工图审查有限公司

项目名称:

海丝居艺商业中心(一区)

子项名称:

S10#, S18#, S20#楼

建设单位:

福州中保兴实业发展有限公司

审 定		
项目经理	谢俊伟	谢俊伟
工程负责人	叶守森	叶守森
专业负责人	叶守森	叶守森
专业助理	李元斌	李元斌
审 核	叶守森	叶守森
校 对	林仙霖	林仙霖
设 计	郑宏浩	郑宏浩
制 图	郑宏浩	郑宏浩

图 名:

S10#、S18#、S20#楼二层平面图

工程编号	20021-S10,S18,S20		
图 别	方 案	版 本	V01
图 号	J-P02	日 期	2020.06



层数	标高(H)	层高(m)
屋顶	6.600(结构)	
2F	3.300	3.300
1F	0.000	3.300

专业	日期	姓名	专业	日期	姓名
建筑		叶守森	建筑		叶守森
结构		叶守森	结构		叶守森
机电		叶守森	机电		叶守森
暖通		叶守森	暖通		叶守森
给排水		叶守森	给排水		叶守森
电气		叶守森	电气		叶守森
其他		叶守森	其他		叶守森

修改前

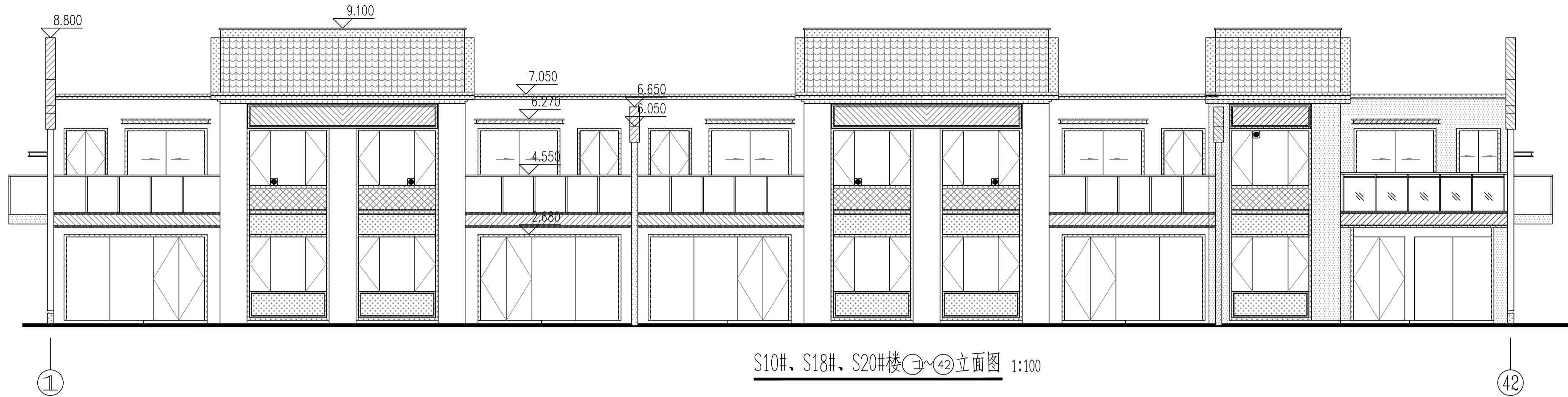
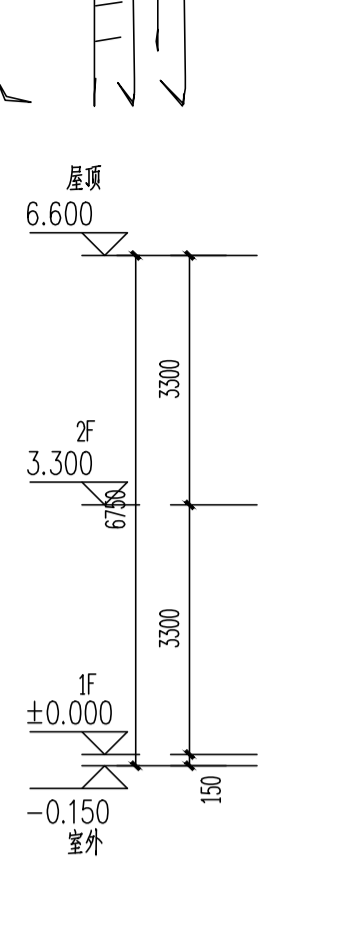

S10#、S18#、S20#楼①~④2立面图 1:100

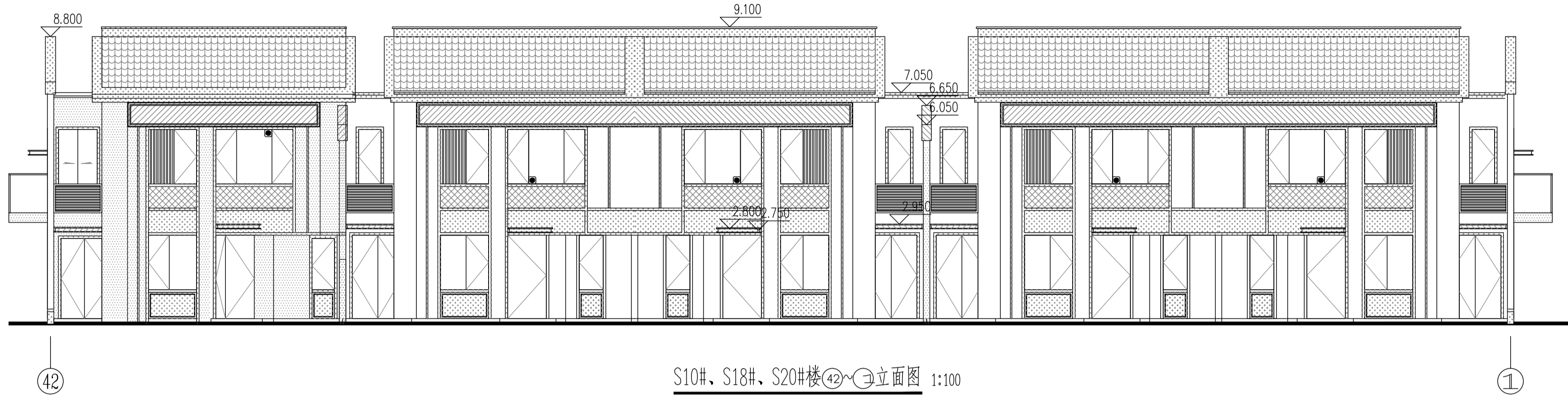
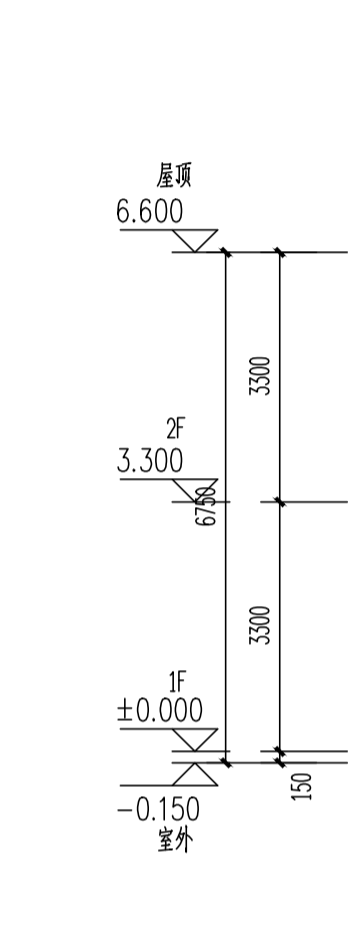

S10#、S18#、S20#楼④2~①立面图 1:100

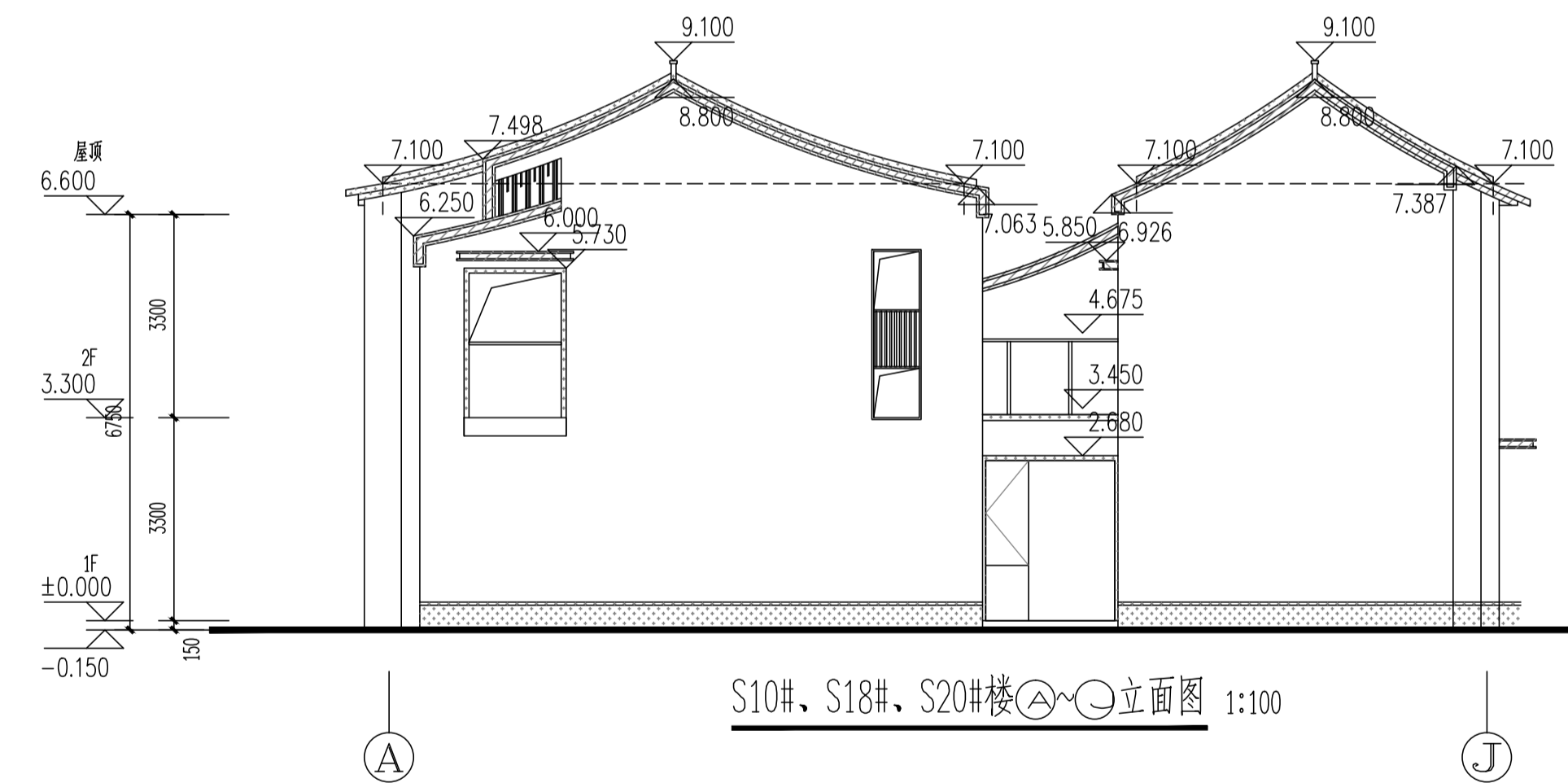

S10#、S18#、S20#楼①~④立面图 1:100

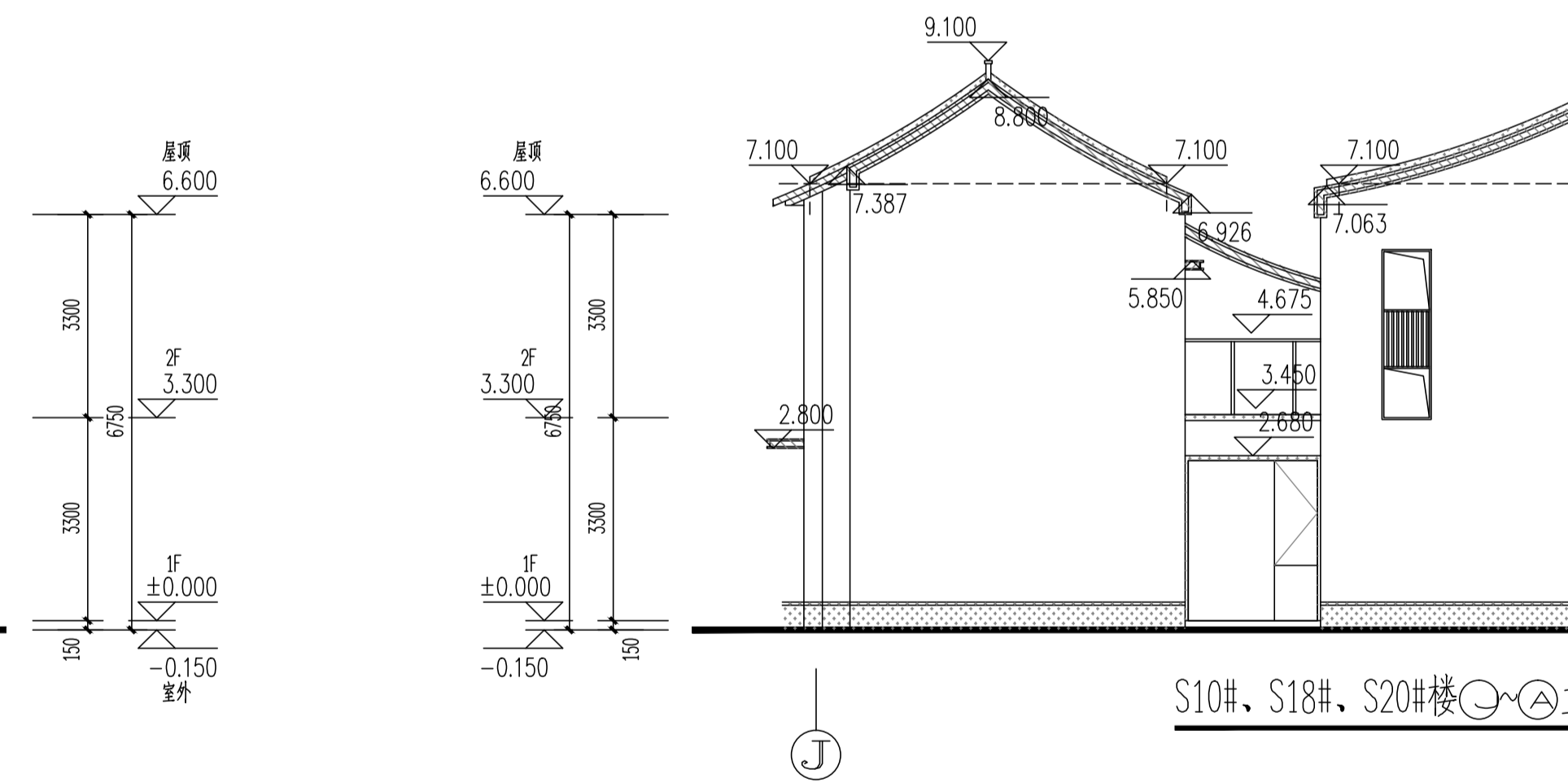

S10#、S18#、S20#楼④~①立面图 1:100

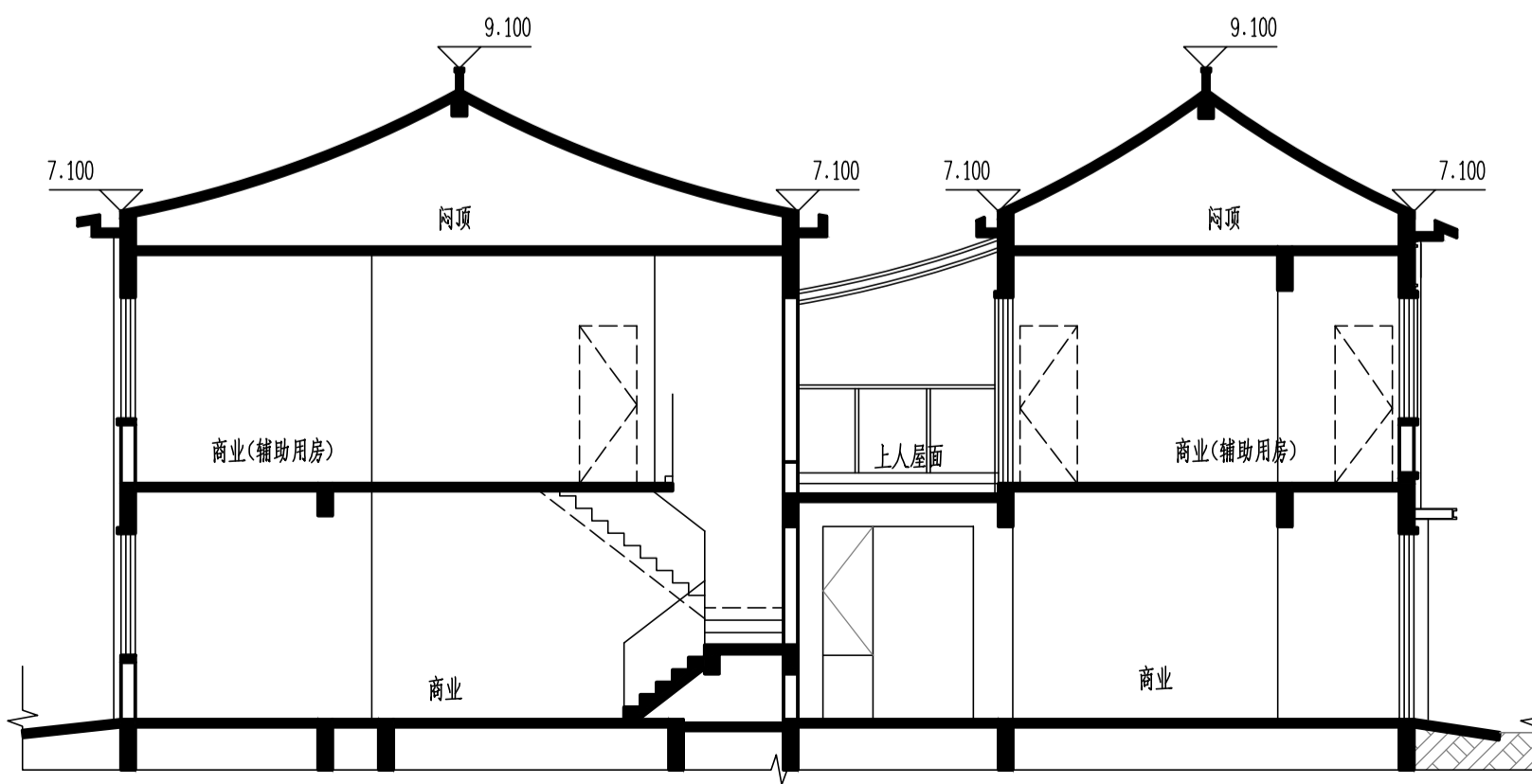
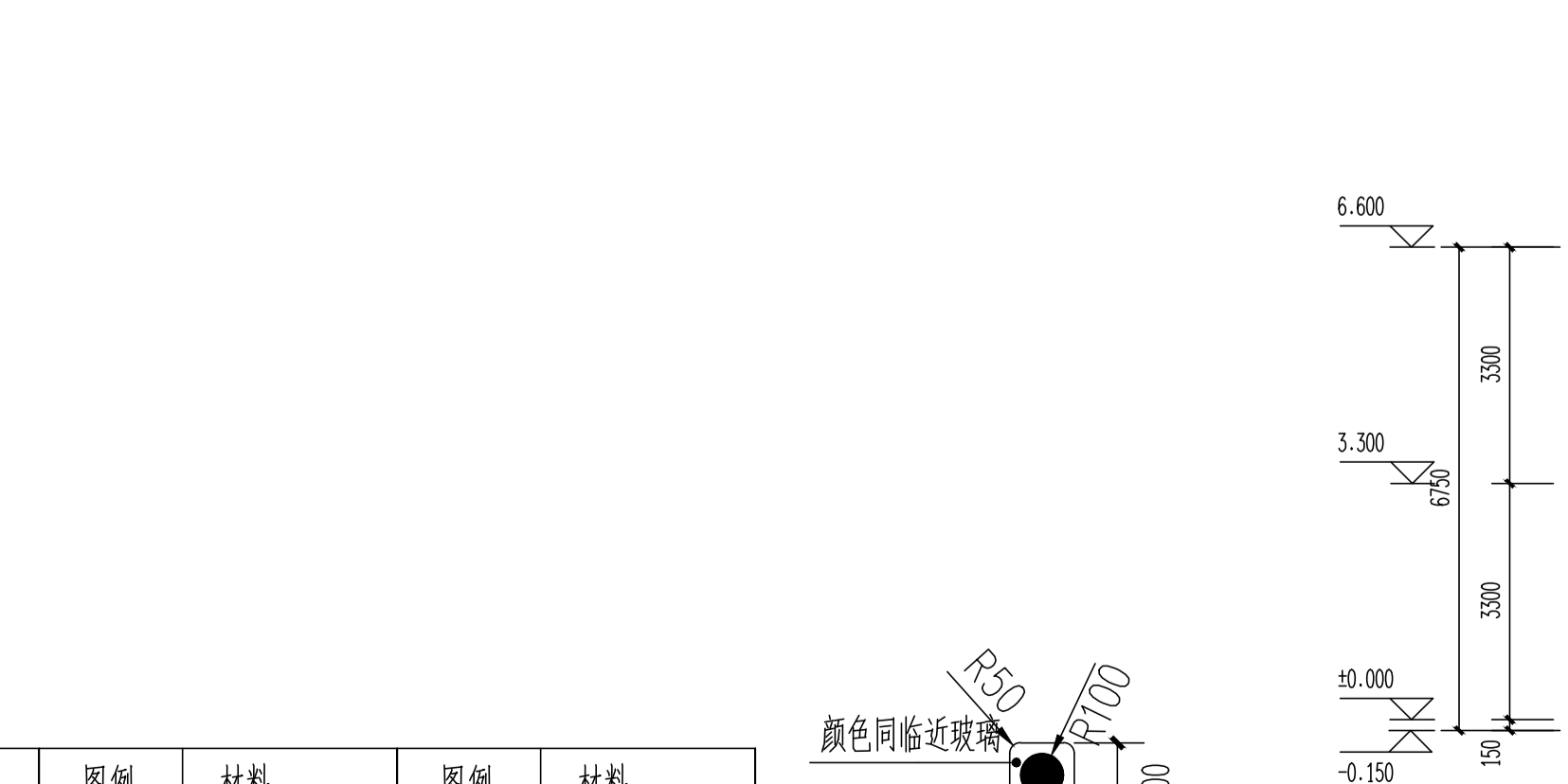

S10#、S18#、S20#楼1-1剖面图 1:100

图例备注:

图例	材料	图例	材料	图例	材料
	米白色涂料		深灰色涂料		深灰色铝板
	仿木纹涂料		深灰色瓦片		

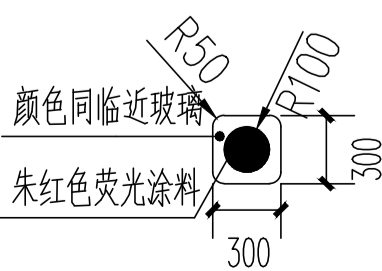

注: 有此标志的窗户, 窗口玻璃应易于破碎

嘉博 Jiadesign

福建嘉博联合设计股份有限公司
Fujian Jiadesign CO., LTD
福州市晋安区长乐北路116号立洲大厦10~12层
(11~12层-建筑, 10层-结构、机电、行政)
TEL: 0591-87430666 (前台总机)
FAX: 0591-87430680 (传真收发)
EMAIL: share@jiadesign.cn (公共邮箱)
建筑行业(建筑工程)甲级: A135006237
市政工程(设计)乙级: A235006234
岩土工程(设计)乙级: B235006234

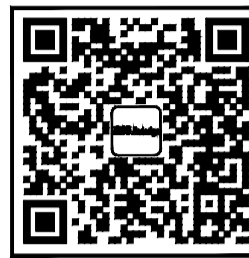

企业微信公众号:

备注栏

本图纸未经施工图审查和政府各职能部门
审查不得用于施工。

V01	2020.06	历史版本	日期

图纸专用章:

注册建筑师执业章:

注册工程师执业章:

施工图审查单位:
福建省建科院施工图审查有限公司
施工图审查合格书编号:

项目名称:
海丝居艺商业中心(一区)

子项名称:
S10#、S18#、S20#楼

建设单位:
福州中保兴实业发展有限公司

审 定		
项目经理	谢俊伟	叶守森
工程负责人	叶守森	叶守森
专业负责人	叶守森	叶守森
专业助理	李元斌	李元斌
审 核	叶守森	叶守森
校 对	林仙霖	林仙霖
设 计	郑宏浩	郑宏浩
制 图	郑宏浩	郑宏浩

图 名:

S10#、S18#、S20#楼①~④2立面图
S10#、S18#、S20#楼④2~①立面图
S10#、S18#、S20#楼①~④立面图
S10#、S18#、S20#楼④~①立面图
S10#、S18#、S20#楼1-1剖面图

工程编号	20021-S10、S18、S20
图 别	方案
版 本	V01
图 号	J-L01
日 期	2020.06

专业	姓名	日期
建筑	姓名	日期
结构	姓名	日期
给排水	姓名	日期
暖通	姓名	日期
电气	姓名	日期
其他	姓名	日期

修改前

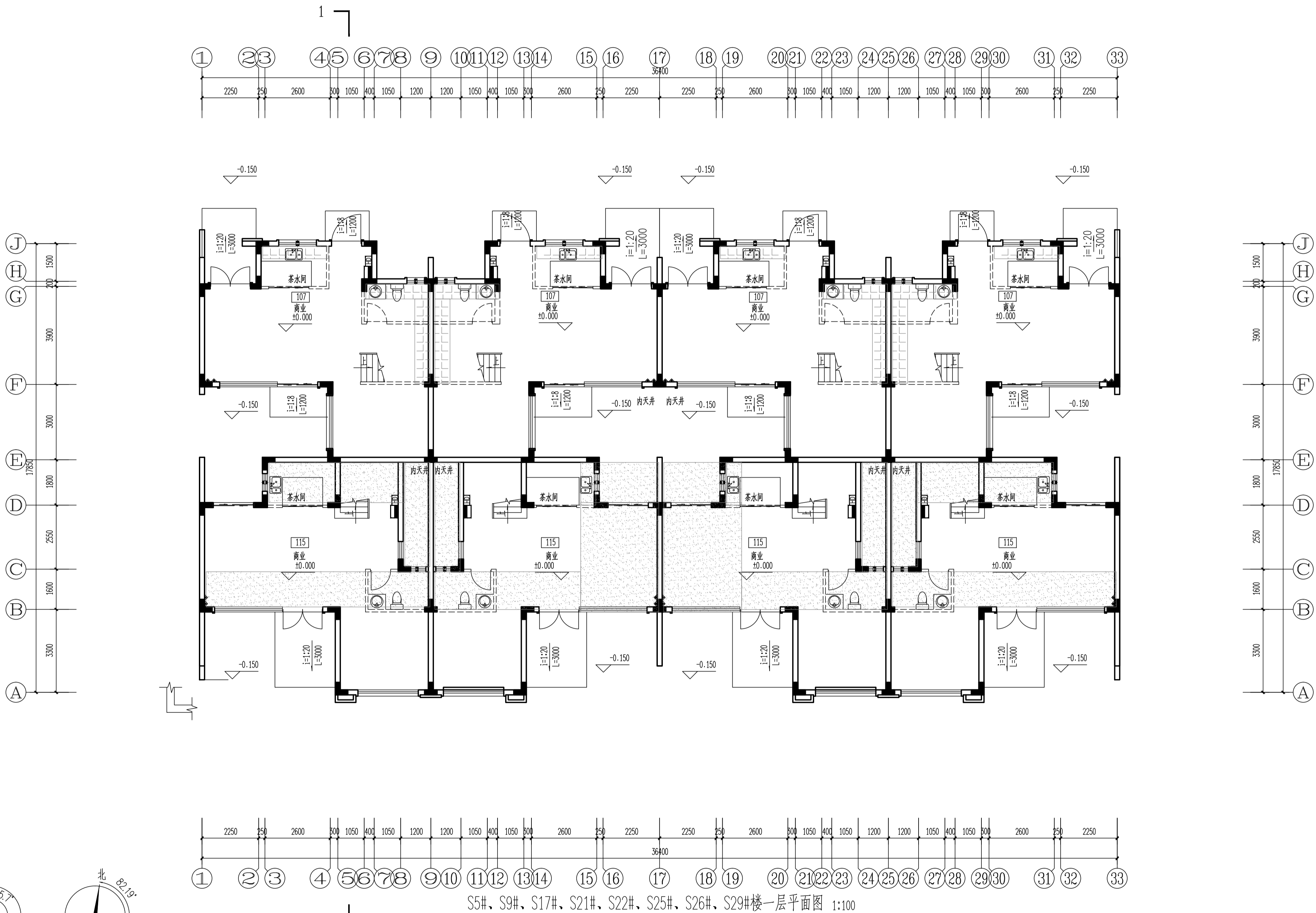

S5#、S9#、S17#、S21#、S22#、S25#、S26#、S29#楼一层平面图 1:100

填充部分结构标高-0.600
填充部分结构标高-0.600, 仅9#楼无降板

表2: 标高一览表
S5#楼±0.000=20.850(罗零标高)
S9#S17#楼±0.000=24.700(罗零标高)
S21#S22#楼±0.000=25.750(罗零标高)
S25#楼±0.000=26.150(罗零标高)
S26#楼±0.000=26.550(罗零标高)
S29#楼±0.000=30.400(罗零标高)

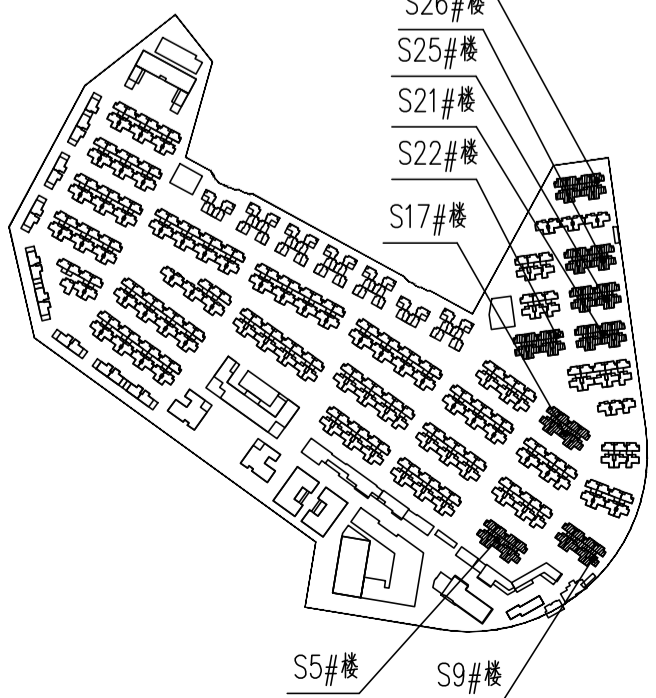
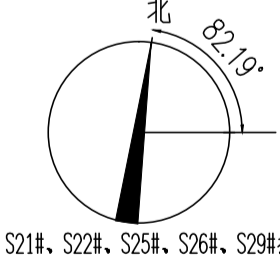
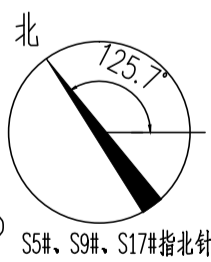

层数	标高(m)	层高(m)
屋顶	6.600(结构)	
2F	3.300	3.300
1F	0.000	3.300

嘉博 Jiadesign

福建嘉博联合设计股份有限公司
Fujian Jiadesign CO., LTD
福州市晋安区长乐北路116号立洲大厦10~12层
(11~12层-建筑, 10层-结构、机电、行政)
TEL: 0591-87430666 (前台总机)
FAX: 0591-87430680 (传真收发)
EMAIL: share@jiadesign.cn (公共邮箱)
建筑行业(建筑工程)甲级: A135006237
市政工程(设计)乙级: A235006234
岩土工程(设计)乙级: B235006234



企业微信公众号:

备注栏
本图纸未经施工图审查和政府各职能部门
审查不得用于施工。

V01	2020.06	历史版本	日期

图纸专用章:

注册建筑师执业章:

注册工程师执业章:

施工图审查单位:
福建省建科院施工图审查有限公司
施工图审查合格书编号:

项目名称:
海丝居艺商业中心(一区)

子项名称:
S5#、S9#、S17#、S21#、S22#、S25#、S26#、S29#楼
建设单位:
福州中保兴实业发展有限公司

审 定		
项目经理	谢俊伟	叶守森
工程负责人	叶守森	叶守森
专业负责人	叶守森	叶守森
专业助理	李元斌	李元斌
审 核	叶守森	叶守森
校 对	林仙霖	林仙霖
设 计	郑宏浩	郑宏浩
制 图	郑宏浩	郑宏浩

图 名:
S5#、S9#、S17#、S21#、S22#、
S25#、S26#、S29#楼一层平面图

工程编号	20021-S5,S9,S17,S21,S22,S25,S26,S29		
图 别	方 案	版 本	V01
图 号	J-P01	日 期	2020.06

专业名称	姓名	日期	专业名称	姓名	日期
工业建筑学	胡志华		电气通信	李永强	
钢结构设计	张斌				

修改前





表2: 标高一览表

S5#楼	±0.000=20.850(罗零标高)
S9#S17#楼	±0.000=24.700(罗零标高)
S21#S22#楼	±0.000=25.750(罗零标高)
S25#楼	±0.000=26.150(罗零标高)
S26#楼	±0.000=26.550(罗零标高)
S29#楼	±0.000=30.400(罗零标高)

层数	标高(H)	层高(m)
屋顶	6.600 (结构)	
2F	3.300	3.300
1F	0.000	3.300

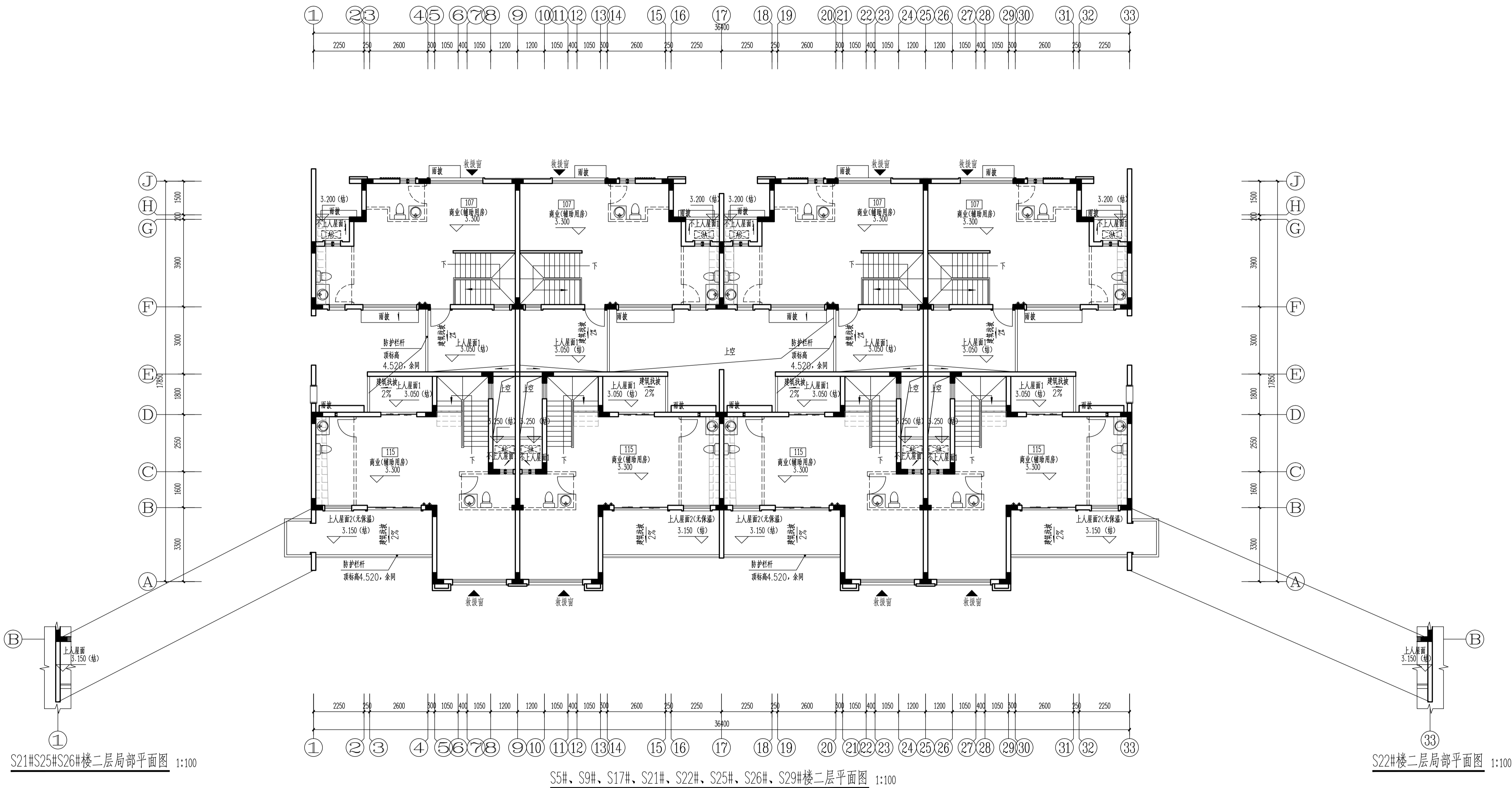
 填充部分建筑,标高3.250,结构标高2.950

嘉博 Jiadesign

福建嘉博联合设计股份有限公司
Pujian Jiadesign CO.,LTD

福州市晋安区长乐北路116号立洲大厦10-12层
(11-12层-建筑, 10层-结构、机电、行政)

TEL: 0591-87430666 (前台总机)
FAX: 0591-87430680 (传真收发)

EMAIL: share@jiadesign.cn (公共邮箱)

建筑行业(建筑工程)甲级: A135006237
市政工程(设计)乙级: A235006234
岩土工程(设计)乙级: B235006234

企业微信公众号:



备注栏
本图纸未经施工图审查和政府各职能部门
审查不得用于施工。

V01	2020.06		
历史版本	日 期	历史版本	日 期

图纸专用章:

注册建筑师执业章：

注册工程师执业章：

施工图审查单位：
福建省建科院施工图审查有限公司

施工图审查合格书编号：

项目名称：
海丝居艺商业中心(一区)

子项名称:	S5#、S9#、S17#、S21#、S22#、S25#、S26#、S29#楼
建设单位:	福州中保兴实业发展有限公司

审 定		
项目经理	谢俊伟	谢俊伟
工程负责人	叶守森	叶守森
专业负责人	叶守森	叶守森
专业监理	李元斌	李元斌
审 核	叶守森	叶守森
校 对	林仙霖	林仙霖
设 计	郑宏浩	郑宏浩
制 图	郑宏浩	郑宏浩

图名:

S5#、S9#、S17#、S21#、S22#、
S25#、S26#、S29#楼二层平面图

工程编号	20021-S5,S9,S17,S21,S22,S25,S26,S29		
图 别	方 案	版 本	V01
图 号	J-P02	日 期	2020.06

专业	姓名	日期	专业	姓名	日期
建筑	陈文雄		建筑	陈文雄	
结构	陈文雄		结构	陈文雄	
机电	陈文雄		机电	陈文雄	
暖通	陈文雄		暖通	陈文雄	
给排水	陈文雄		给排水	陈文雄	
电气	陈文雄		电气	陈文雄	
暖通	陈文雄		暖通	陈文雄	
给排水	陈文雄		给排水	陈文雄	
电气	陈文雄		电气	陈文雄	

修改前



表2: 标高一览表
S5#楼±0.000~20.850(罗零标高)
S9#S17#楼±0.000~24.700(罗零标高)
S21#S22#楼±0.000~25.750(罗零标高)
S25#楼±0.000~26.150(罗零标高)
S26#楼±0.000~26.550(罗零标高)
S29#楼±0.000~30.400(罗零标高)

层数	标高(0)	层高(m)
屋顶	6.600 (结构)	
2F	3.300	3.300
1F	0.000	3.300

嘉博 Jiadesign

福建嘉博联合设计股份有限公司
Fujian Jiadesign CO.,LTD
福州市晋安区长乐北路116号立洲大厦10~12层
(11~12层-建筑, 10层-结构、机电、行政)
TEL: 0591-87430666 (前台总机)
FAX: 0591-87430680 (传真收发)
EMAIL: share@jiadesign.cn (公共邮箱)
建筑行业(建筑工程)甲级: A135006237
市政工程(设计)乙级: A235006234
岩土工程(设计)乙级: B235006234

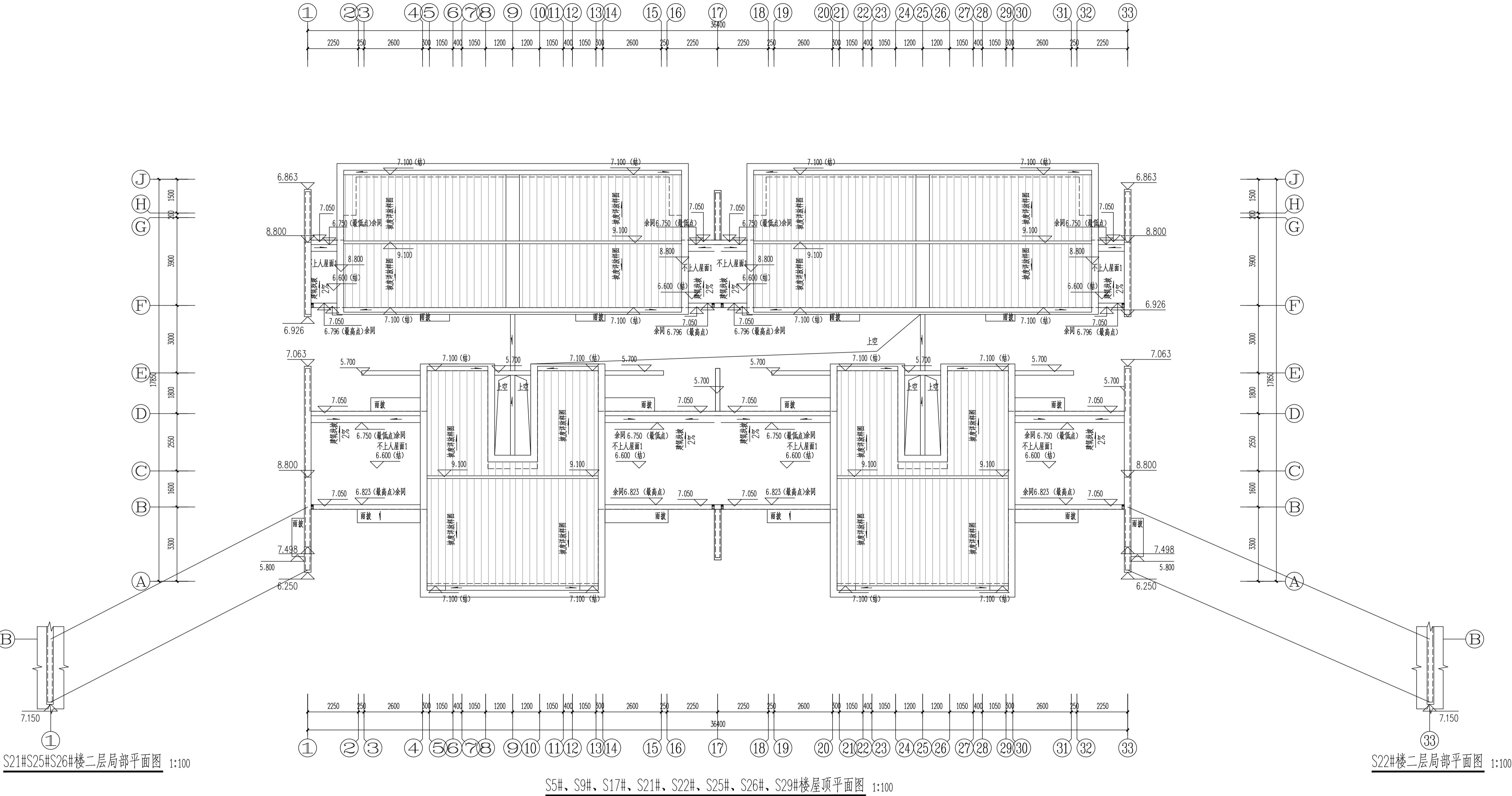
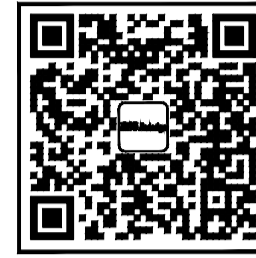

企业微信公众号:

备注栏
本图纸未经施工图审查和政府各职能部门
审查不得用于施工。

V01	2020.06		
历史版本	日期	历史版本	日期

图纸专用章:

注册建筑师执业章:

注册工程师执业章:

施工图审查单位:
福建省建科院施工图审查有限公司
施工图审查合格书编号:

项目名称:
海丝居艺商业中心(一区)

子项名称:
S5#、S9#、S17#、S21#、S22#、S25#、S26#、S29#楼
建设单位:
福州中保兴实业发展有限公司

审 定		
项目经理	谢俊伟	陈文雄
工程负责人	叶守森	叶守森
专业负责人	叶守森	叶守森
专业助理	李元斌	李元斌
审 核	叶守森	叶守森
校 对	林仙霖	林仙霖
设 计	郑宏浩	郑宏浩
制 图	郑宏浩	郑宏浩





图 名:

S5#、S9#、S17#、S21#、S22#、
S25#、S26#、S29#楼屋顶平面图
工程编号 20021-S5、S9、S17、S21、S22、S25、S26、S29
图 别 方案 版 本 V01
图 号 J-P03 日 期 2020.06











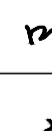

[illegible]

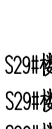
修改前

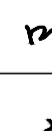

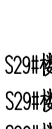
图例备注:					
图例	材料	图例	材料	图例	材料
	米白色涂料		深灰色涂料		深灰色铝板
	仿木纹涂料		深灰色瓦片		

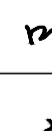
注：有此标志的窗户，窗口玻璃应易于破碎

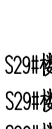
<h1>嘉博 Jiadesign</h1> <p>福建嘉博联合设计股份有限公司 Fujian Jiadesign Co., LTD 福州市晋安区长乐北路116号立洲大厦10~12层 (11~12层-建筑, 10层-结构、机电、行政) TEL: 0591-87430666 (前台总机) FAX: 0591-87430680 (传真收发) EMAIL: shore@jiadesign.cn (公共邮箱) 建筑行业(建筑工程)甲级: A135006237 市政工程(设计)乙级: A235006234 岩土工程(设计)乙级: B235006234</p> <div><p>企业微信公众号:</p></div>																														
<p>备注栏</p> <p>本图纸未经施工图审查和政府各职能部门审查不得用于施工。</p>																														
<table><tr><td></td><td></td><td></td><td></td></tr><tr><td>V01</td><td>2020.06</td><td></td><td></td></tr><tr><td>历史版本</td><td>日期</td><td>历史版本</td><td>日期</td></tr></table> <p>图纸专用章:</p>								V01	2020.06			历史版本	日期	历史版本	日期															
V01	2020.06																													
历史版本	日期	历史版本	日期																											
<p>注册建筑师执业章:</p>																														
<p>注册工程师执业章:</p>																														
<p>施工图审查单位: 福建省建科院施工图审查有限公司</p> <p>施工图审查合格书编号:</p>																														
<p>项目名称: 海丝居艺商业中心(一区)</p> <p>子项名称: S5#, S9#, S17#, S21#, S22#, S25#, S26#, S29#楼</p> <p>建设单位: 福州中保兴实业发展有限公司</p>																														
<table><tr><td colspan="2">审 定</td><td></td></tr><tr><td>项目经理</td><td>谢俊伟</td><td></td></tr><tr><td>工程负责人</td><td>叶守森</td><td></td></tr><tr><td>专业负责人</td><td>叶守森</td><td></td></tr><tr><td>专业助理</td><td>李元斌</td><td></td></tr><tr><td>审 核</td><td>叶守森</td><td></td></tr><tr><td>校 对</td><td>林仙霖</td><td></td></tr><tr><td>设 计</td><td>郑宏浩</td><td></td></tr><tr><td>制 图</td><td>郑宏浩</td><td></td></tr></table>				审 定			项目经理	谢俊伟		工程负责人	叶守森		专业负责人	叶守森		专业助理	李元斌		审 核	叶守森		校 对	林仙霖		设 计	郑宏浩		制 图	郑宏浩	
审 定																														
项目经理	谢俊伟																													
工程负责人	叶守森																													
专业负责人	叶守森																													
专业助理	李元斌																													
审 核	叶守森																													
校 对	林仙霖																													
设 计	郑宏浩																													
制 图	郑宏浩																													
<p>图 名:</p> <p>S5#, S9#, S17#, S21#, S22#, S25#, S26#, S29#楼①~③立面图 S5#, S9#, S17#, S21#, S22#, S25#, S26#, S29#楼④~⑥立面图 S5#, S9#, S17#, S21#, S22#, S25#, S26#, S29#楼⑦~⑨立面图 S5#, S9#, S17#, S21#, S22#, S25#, S26#, S29#楼⑩~⑫立面图 S5#, S9#, S17#, S21#, S22#, S25#, S26#, S29#楼⑬~⑮剖面图</p>																														
<table><tr><td>工程编号</td><td>S0701-S5,S9,S17,S21,S22,S25,S26,S29</td></tr><tr><td>图 则 别</td><td>方案</td></tr><tr><td>版 本</td><td>V01</td></tr><tr><td>图 号</td><td>J-L01</td></tr><tr><td>日 期</td><td>2020.06</td></tr></table>				工程编号	S0701-S5,S9,S17,S21,S22,S25,S26,S29	图 则 别	方案	版 本	V01	图 号	J-L01	日 期	2020.06																	
工程编号	S0701-S5,S9,S17,S21,S22,S25,S26,S29																													
图 则 别	方案																													
版 本	V01																													
图 号	J-L01																													
日 期	2020.06																													

专业	姓名	日期	审核	姓名	日期
建筑	陈文强		审核	陈文强	
结构	陈文强		审核	陈文强	
给排水	陈文强		审核	陈文强	
暖通	陈文强		审核	陈文强	
电气	陈文强		审核	陈文强	
专业	姓名	日期	审核	姓名	日期
建筑	陈文强		审核	陈文强	
结构	陈文强		审核	陈文强	
给排水	陈文强		审核	陈文强	
暖通	陈文强		审核	陈文强	
电气	陈文强		审核	陈文强	

修改前



表2: 标高一览表 S16#楼±0.000=24.700(罗零标高)
S23#楼±0.000=26.150(罗零标高)
S27#楼±0.000=26.550(罗零标高)

层数	标高(H)	层高(m)
屋顶	6.600 (结构)	3.300
2F	3.300	3.300
1F	0.000	3.300

嘉博 Jiadesign

福建嘉博联合设计股份有限公司
Fujian Jiadesign CO., LTD
福州市晋安区长乐北路116号立洲大厦10~12层
(11~12层-建筑, 10层-结构、机电、行政)
TEL: 0591-87430666 (前台总机)
FAX: 0591-87430680 (传真收发)
EMAIL: share@jiadesign.cn (公共邮箱)
建筑行业(建筑工程)甲级: A135006237
市政工程(设计)乙级: A235006234
岩土工程(设计)乙级: B235006234

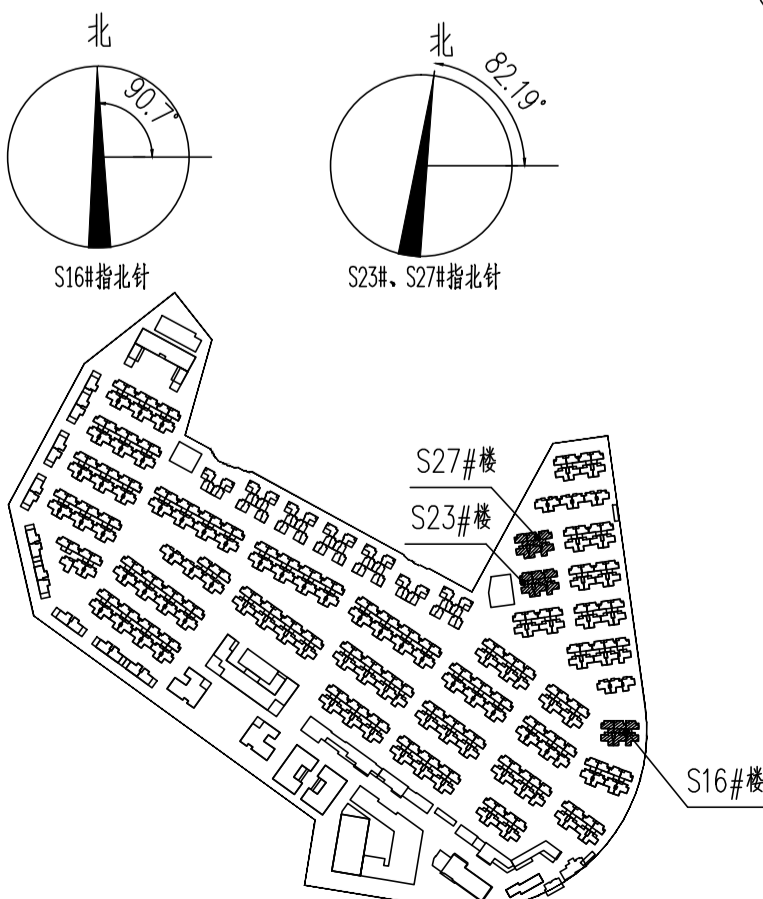
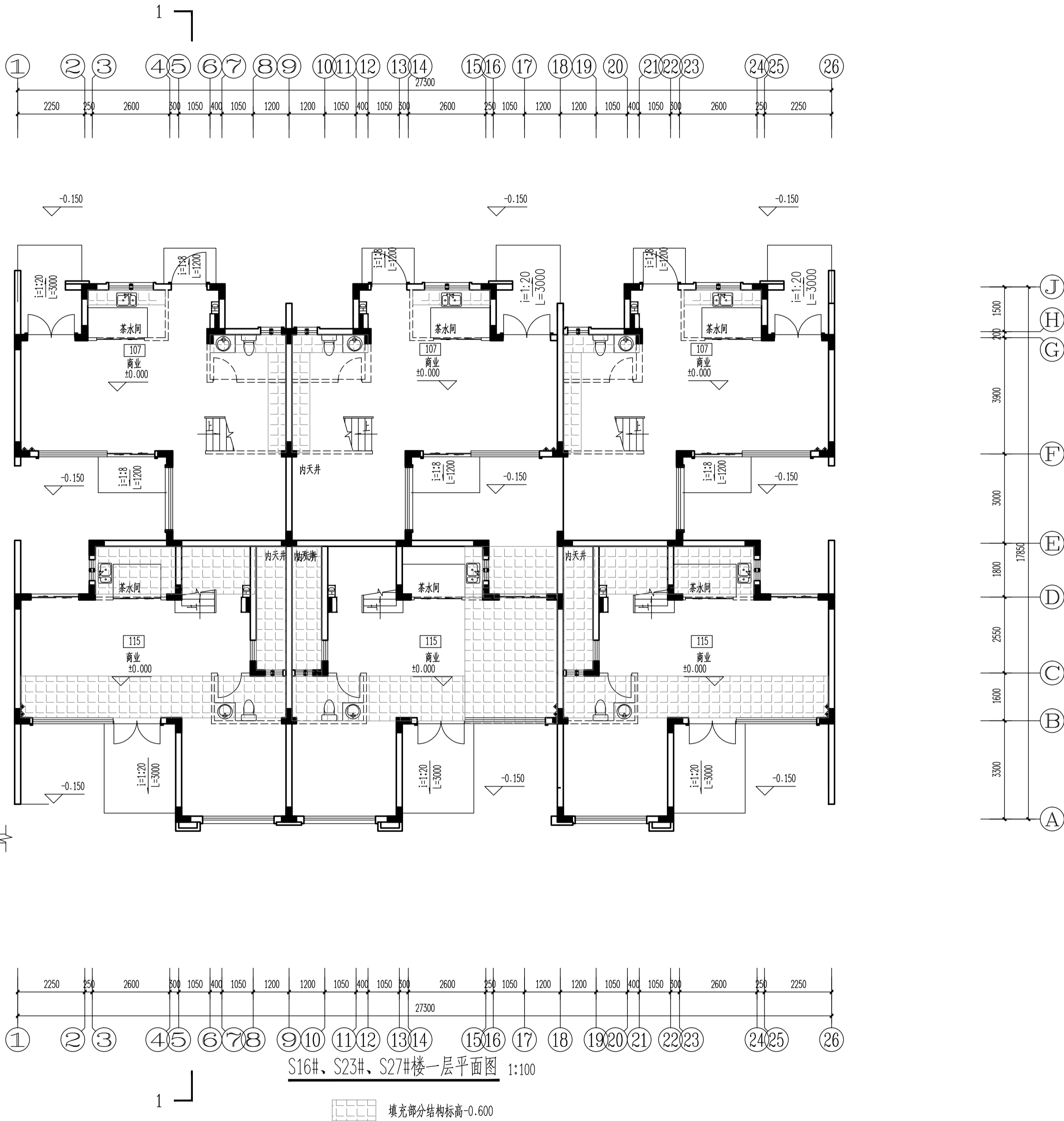

企业微信公众号:

备注栏
本图纸未经施工图审查和政府各职能部门
审查不得用于施工。

V01	2020.06		
历史版本	日期	历史版本	日期

图纸专用章:

注册建筑师执业章:

注册工程师执业章:

施工图审查单位:
福建省建科院施工图审查有限公司
施工图审查合格书编号:

项目名称:
海丝居艺商业中心(一区)

子项名称:
S16#、S23#、S27#楼

建设单位:
福州中保兴实业发展有限公司

审 定		
项目经理	谢俊伟	叶守森
工程负责人	叶守森	叶守森
专业负责人	叶守森	叶守森
专业助理	李元斌	李元斌
审 核	叶守森	叶守森
校 对	林仙霖	林仙霖
设 计	郑宏浩	郑宏浩
制 图	郑宏浩	郑宏浩

图 名:

S16#、S23#、S27#楼一层平面图

工程编号	20021-S16,S23,S27		
图 别	方 案	版 本	V01
图 号	J-P01	日 期	2020.06

专业	姓名	日期	专业	姓名	日期
建筑	陈文雄		建筑	陈文雄	
结构	陈文雄		结构	陈文雄	
给排水	陈文雄		给排水	陈文雄	
暖通	陈文雄		暖通	陈文雄	
电气	陈文雄		电气	陈文雄	
其他	陈文雄		其他	陈文雄	

修改前

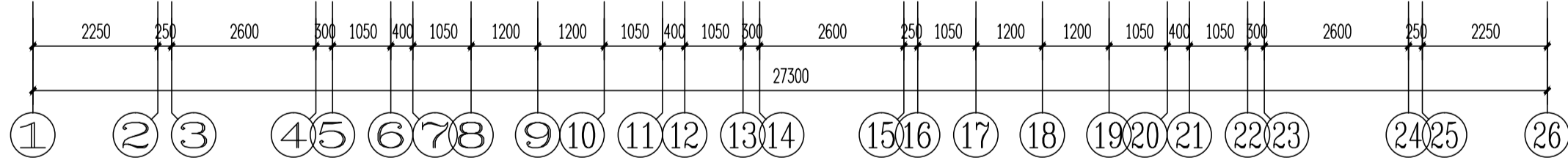
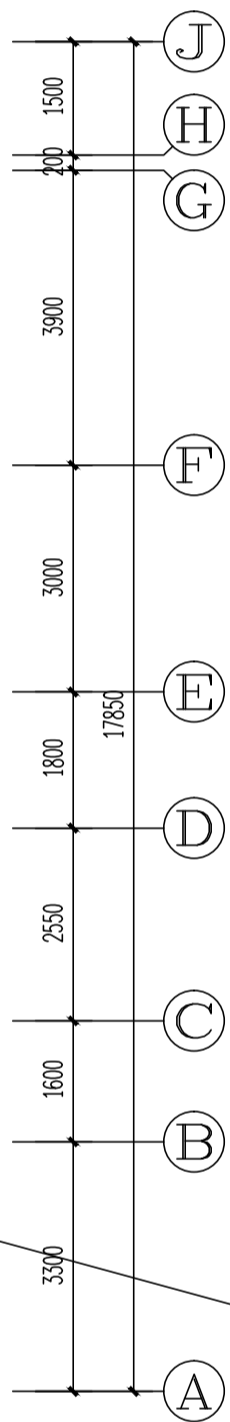
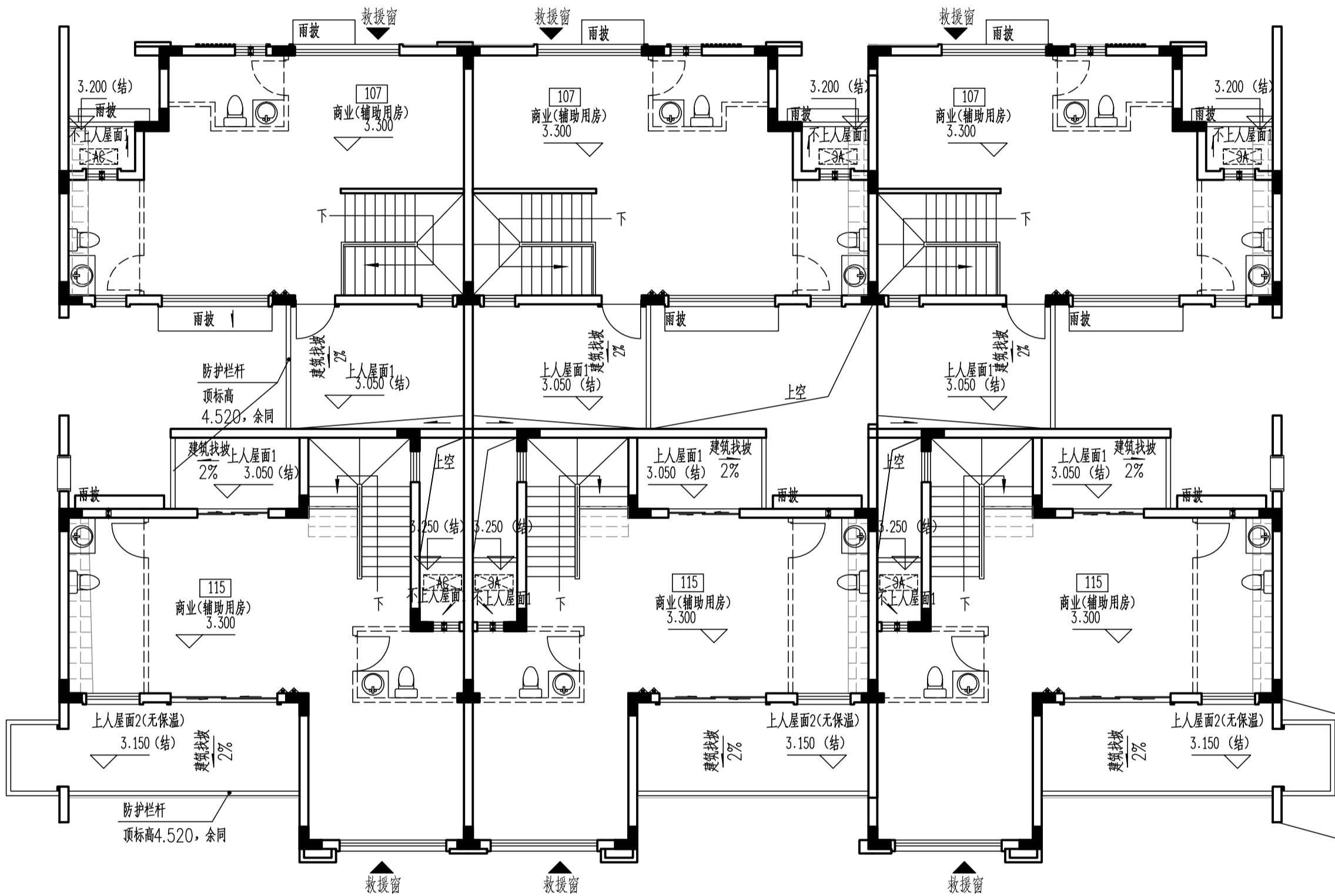
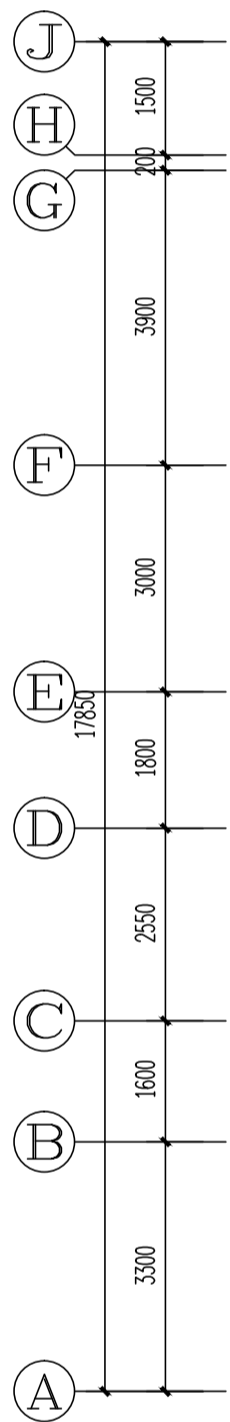
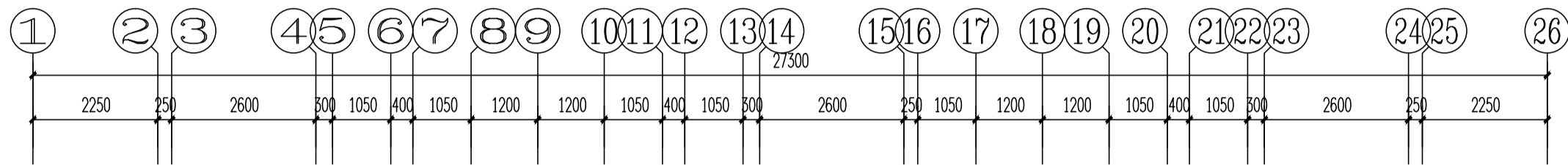

S16#、S23#、S27#楼二层平面图 1:100

填充部分建筑,标高3.250,结构标高2.950

S23#S27#楼二层局部平面图 1:100

表2: 标高一览表 S16#楼±0.000=24.700(罗零标高)
S23#楼±0.000=26.150(罗零标高)
S27#楼±0.000=26.550(罗零标高)

层数	标高(m)	层高(m)
屋顶	6.600 (结构)	
2F	3.300	3.300
1F	0.000	3.300

嘉博 Jiadesign

福建嘉博联合设计股份有限公司
Fujian Jiadesign CO.,LTD
福州市晋安区长乐北路116号立洲大厦10~12层
(11~12层-建筑, 10层-结构、机电、行政)
TEL: 0591-87430666 (前台总机)
FAX: 0591-87430680 (传真收发)
EMAIL: share@jiadesign.cn (公共邮箱)
建筑行业(建筑工程)甲级: A135006237
市政工程(设计)乙级: A235006234
岩土工程(设计)乙级: B235006234



企业微信公众号:

备注栏
本图纸未经施工图审查和政府各职能部门
审查不得用于施工。

V01	2020.06		
历史版本	日期	历史版本	日期

图纸专用章:

注册建筑师执业章:

注册工程师执业章:

施工图审查单位:
福建省建科院施工图审查有限公司
施工图审查合格书编号:

项目名称:
海丝居艺商业中心(一区)

子项名称:
S16#、S23#、S27#楼

建设单位:
福州中保兴实业发展有限公司

审 定		
项目经理	谢俊伟	陈文雄
工程负责人	叶守森	叶守森
专业负责人	叶守森	叶守森
专业助理	李元斌	李元斌
审 核	叶守森	叶守森
校 对	林仙霖	林仙霖
设 计	郑宏浩	郑宏浩
制 图	郑宏浩	郑宏浩

图 名:

S16#、S23#、S27#楼二层平面图

工程编号	20021-S16,S23,S27
图 别	方案 版本 V01
图 号	J-P02 日期 2020.06

修改前

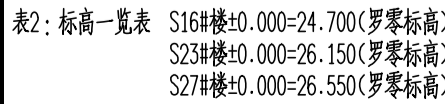
嘉博 Jiadesign

企业微信公众号：

备注栏
本图纸未经施工图审查和政府各职能部门
审查不得用于施工。

V01	2020.06		
历史版本	日 期	历史版本	日 期

图纸专用章:

注册建筑师执业章：

注册工程师执业章:

施工图审查单位： 福建省建科院施工图审查有限公司
施工图审查合格书编号：

项目名称：
海丝居艺商业中心(一区)

子项名称:	S16#、S23#、S27#楼
-------	-----------------

建设单位：
福州中保兴实业发展有限公司

审 定		
项目经理	谢俊伟	谢俊伟
工程负责人	叶守森	叶守森
专业负责人	叶守森	叶守森
专业助理	李元斌	李元斌
审 核	叶守森	叶守森
校 对	林仙霖	林仙霖
设 计	郑宏浩	郑宏浩
制 图	郑宏浩	郑宏浩

图 名:

S16#、S23#、S27#楼屋顶平面图

工程编号	20021-S16,S23,S27		
图 别	方 案	版 本	V01
图 号	J-P03	日 期	2020.06

专业	日期	姓名	专业	日期	姓名
建筑		叶守森	建筑		叶守森
结构		叶守森	结构		叶守森
机电		叶守森	机电		叶守森
暖通		叶守森	暖通		叶守森
给排水		叶守森	给排水		叶守森
其他		叶守森	其他		叶守森

修改前

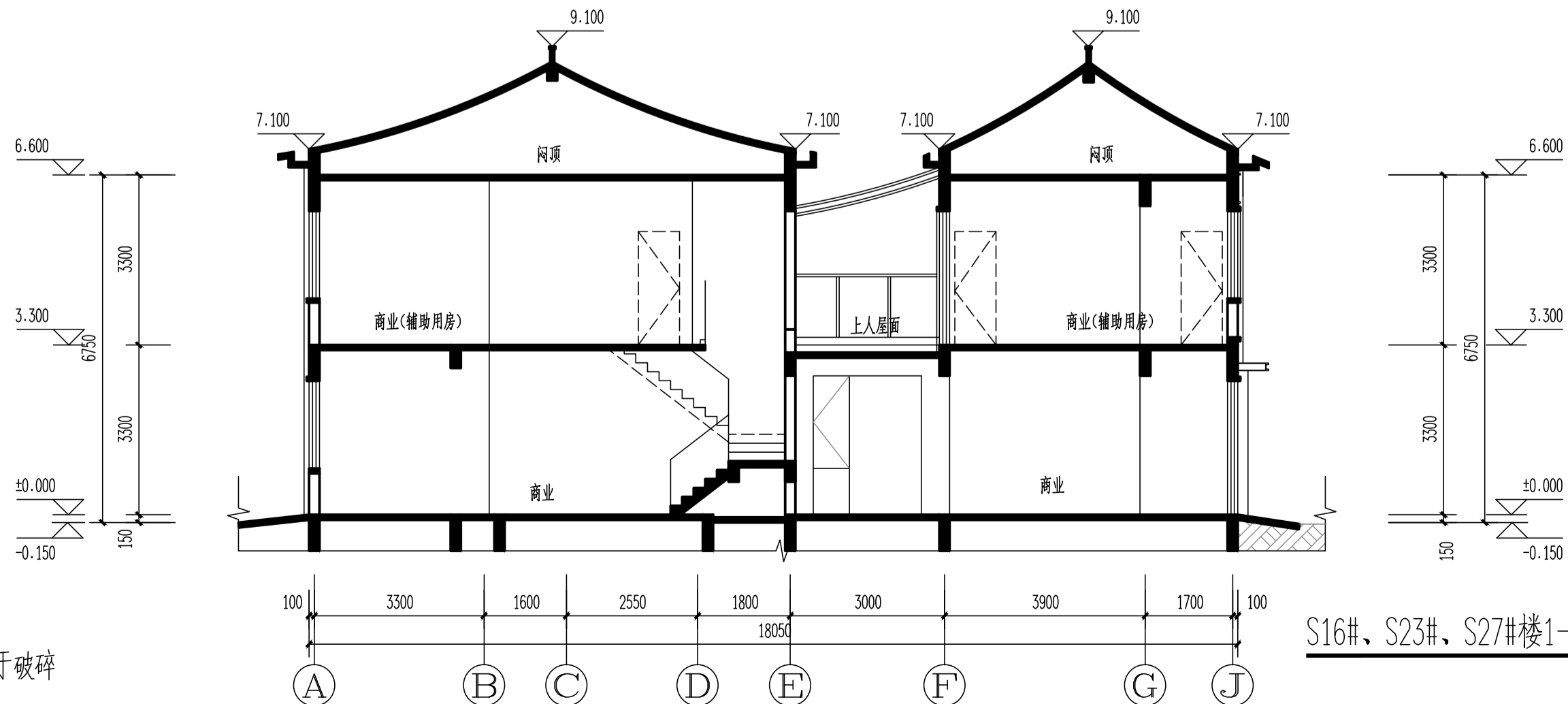
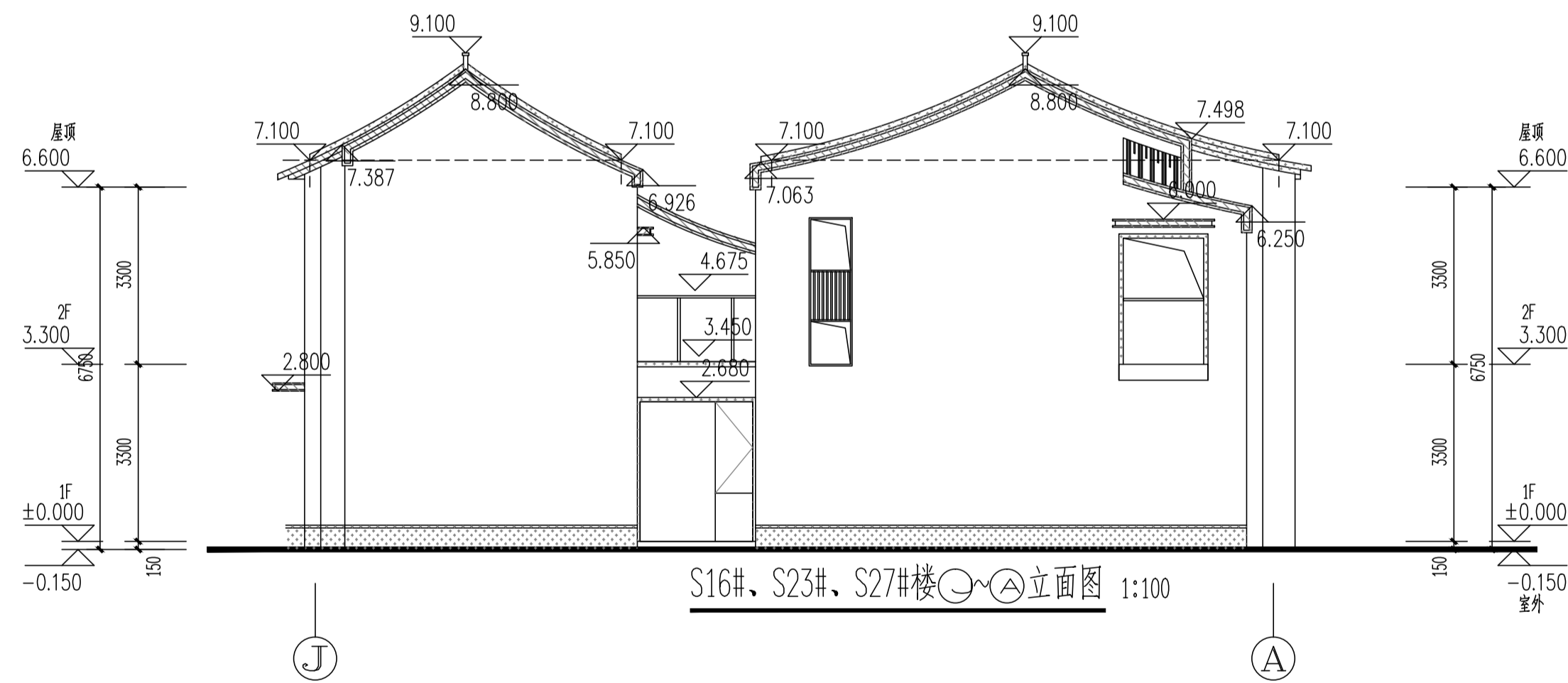
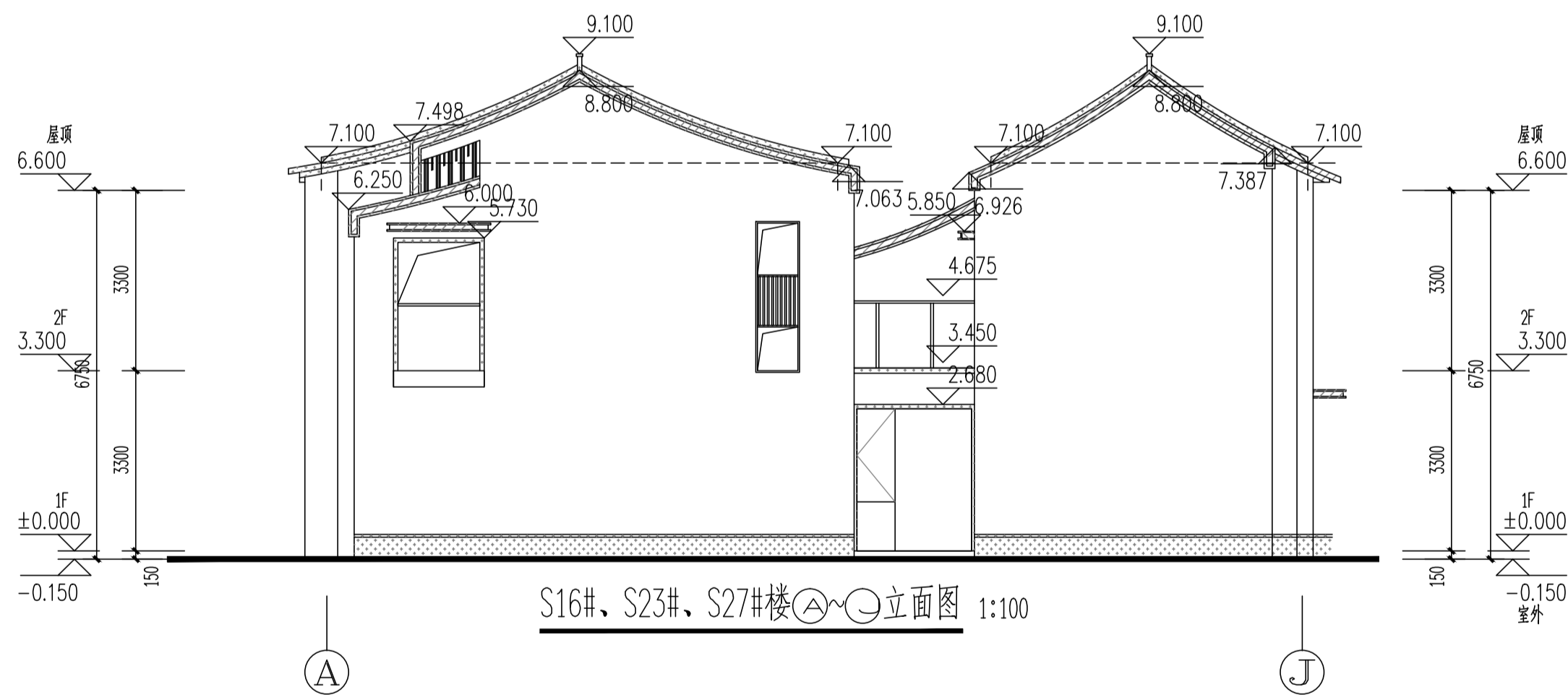
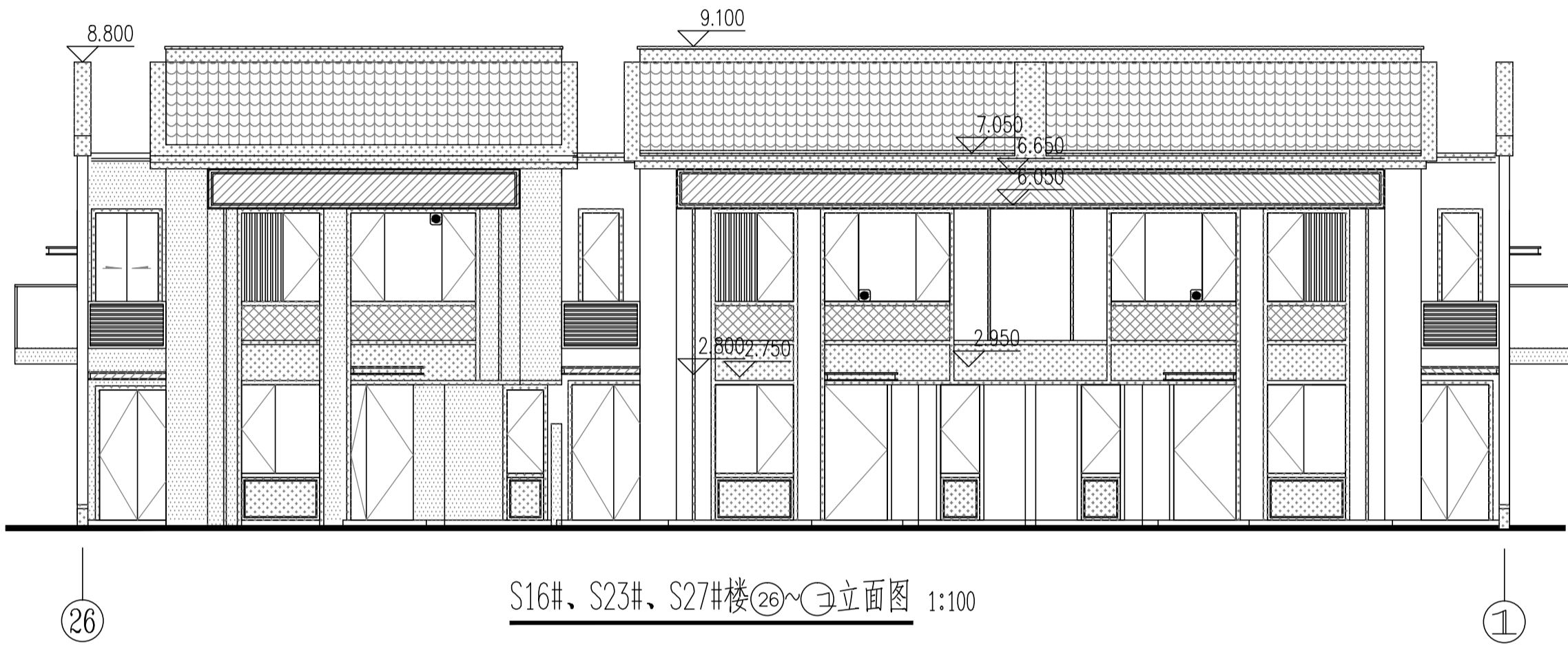
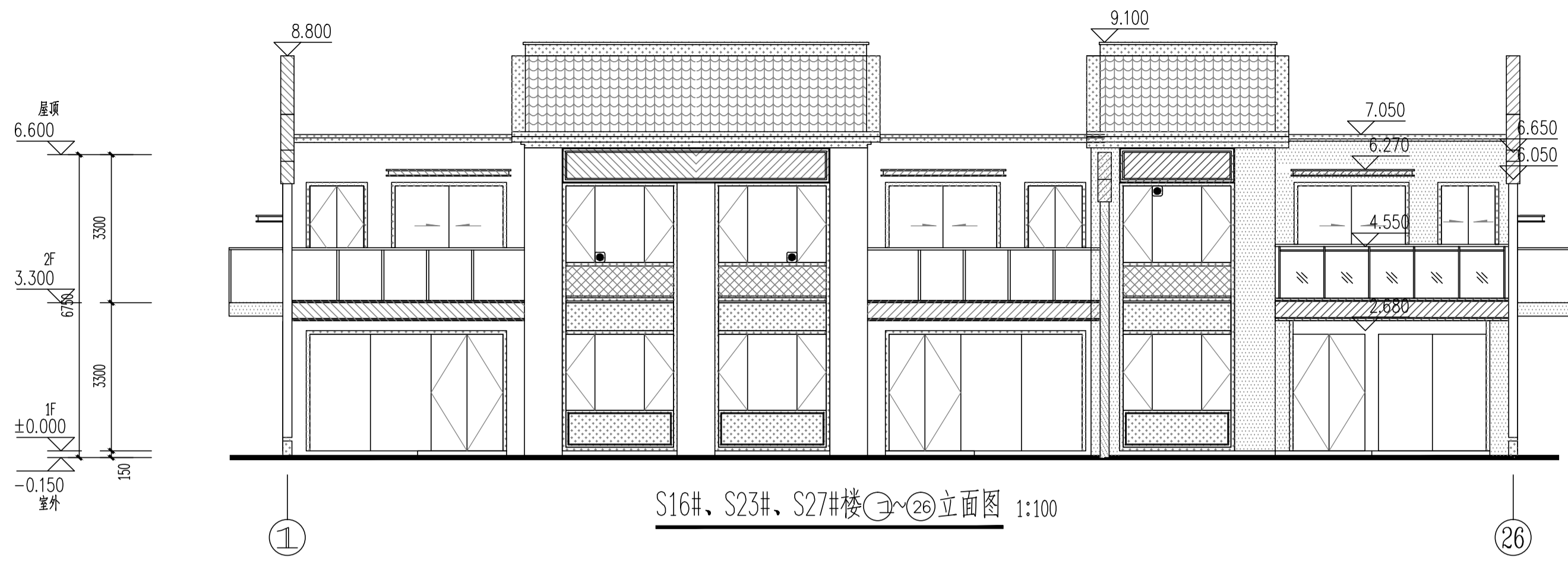

图例备注:

图例	材料	图例	材料	图例	材料
	米白色涂料		深灰色涂料		深灰色铝板
	仿木纹涂料		深灰色瓦片		

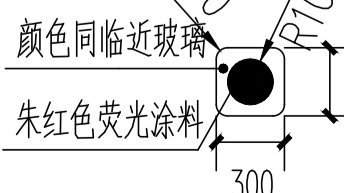

注: 有此标志的窗户, 窗口玻璃应易于破碎

嘉博 Jiadesign

福建嘉博联合设计股份有限公司
Fujian Jiadesign CO., LTD
福州市晋安区长乐北路116号立洲大厦10~12层
(11~12层-建筑, 10层-结构、机电、行政)
TEL: 0591-87430666 (前台总机)
FAX: 0591-87430680 (传真收发)
EMAIL: share@jiadesign.cn (公共邮箱)
建筑行业(建筑工程)甲级: A135006237
市政工程(设计)乙级: A235006234
岩土工程(设计)乙级: B235006234



企业微信公众号:

备注栏

本图纸未经施工图审查和政府各职能部门
审查不得用于施工。

V01 2020.06

历史版本

日期

历史版本

日期

注册建筑师执业章:

注册工程师执业章:

施工图审查单位:

福建省建科院施工图审查有限公司

施工图审查合格书编号:

项目名称:

海丝居艺商业中心(一区)

子项名称:

S16#, S23#, S27#楼

建设单位:

福州中保兴实业发展有限公司

审 定

项目经理

工程负责人

专业负责人

专业助理

审 核

校 对

设 计

制 图

图 名:

S16#, S23#, S27#楼 ①~②⑥立面图
S16#, S23#, S27#楼 ②⑥~①立面图
S16#, S23#, S27#楼 ①~②立面图
S16#, S23#, S27#楼 ②~①立面图
S16#, S23#, S27#楼 1-1剖面图

工程编号

图 别

图 号

方案

版 本

V01

日期

2020.06

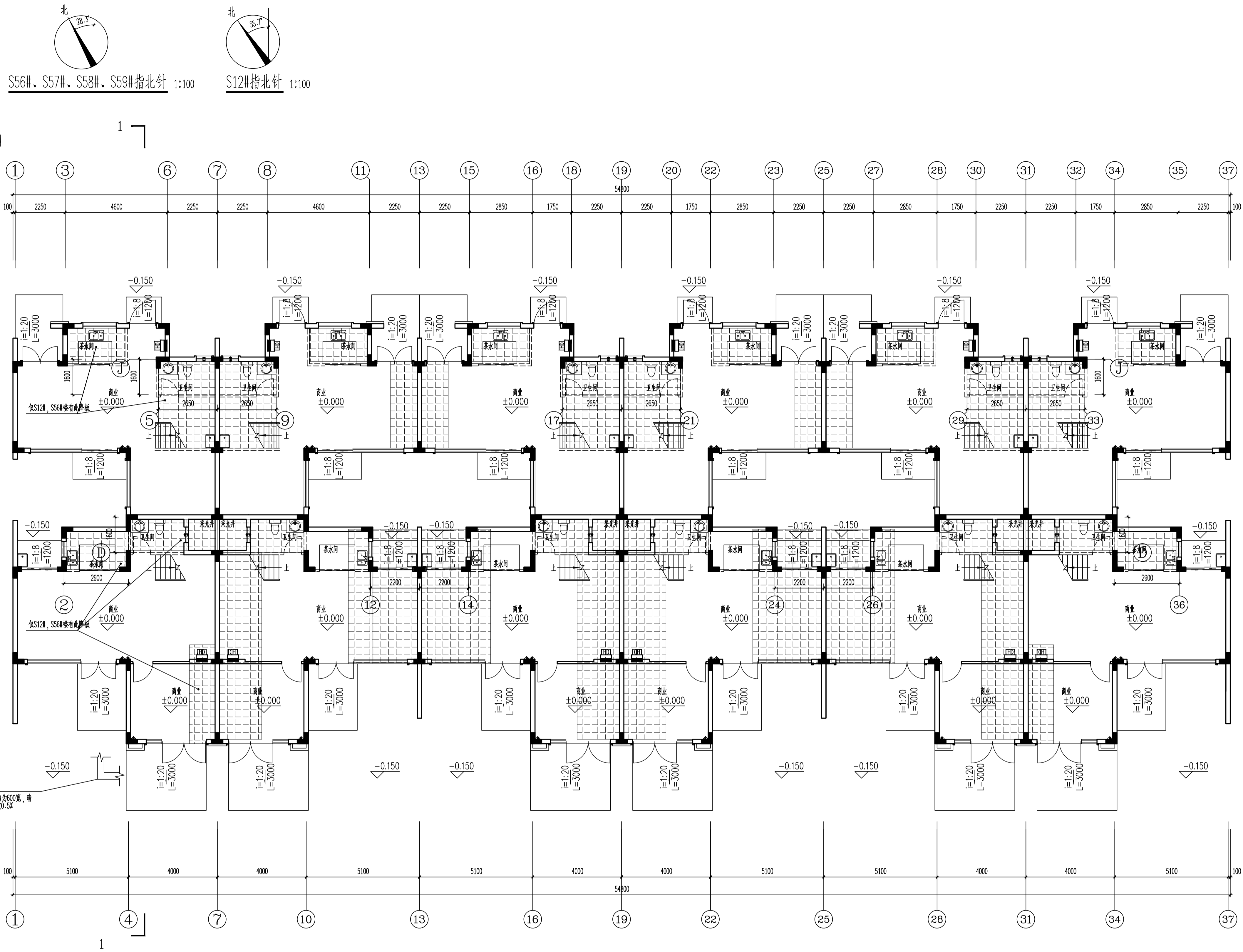
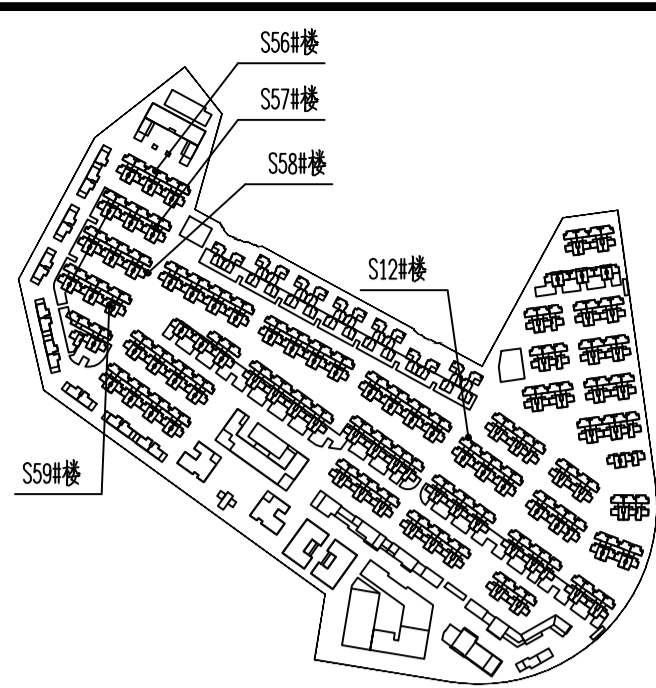
[illegible]

S12#、S56#、S57#、S58#、S59#楼一层平面图 1:100

修改前

S12# $\pm 0.000=24.700$ (罗零标高)
S56#, S57#, S58#, S59# $\pm 0.000=25.000$ (罗零标高)

层数	标高(H)	层高(m)
WF	6.600	
2F	3.300	3.300
1F	0.000	3.300

嘉博 Jiadesign
福建嘉博联合设计股份有限公司
Fujian Jiadesign CO., LTD
福州市晋安区长乐北路116号立洲大厦10-12层
(11-12层-建筑, 10层-结构、机电、行政)
TEL: 0591-87430666 (前台总机)
FAX: 0591-87430680 (传真收发)
EMAIL: share@jiadesign.cn (公共邮箱)
建筑行业(建筑设计) 甲级: A135006237
市政行业(设计) 乙级: A235006234
岩土工程(设计) 乙级: B235006234



备注栏
本图纸未经施工图审查和政府各职能部门
审查不得用于施工。

V01	2020.06		
历史版本	日 期	历史版本	日 期
图纸专用章:			

注册建筑师执业章：

注册工程师执业章:

施工图审查单位：	福建省建科院施工图审查有限公司
施工图审查合格书编号：	

项目名称：
海丝居艺商业中心(一区)

子项名称:	S12#、S56#、S57#、S58#、S59#楼
-------	---------------------------

建设单位：
福州中保兴实业发展有限公司

审 定		
项目经理	谢俊伟	谢俊伟
工程负责人	叶守森	叶守森
专业负责人	叶守森	叶守森
专业助理	李元斌	李元斌
审 核	叶守森	叶守森
校 对	李元斌	李元斌
设 计	朱楠柏	朱楠柏
制 图	朱楠柏	朱楠柏

图 名:

S12#、S56#、S57#、S58#、S59#楼
一层平面图

工程编号	20021-S12, S56, S57, S58, S59		
图 别	建 施	版 本	V01
图 号	J-P01	日 期	2020.06

修改前

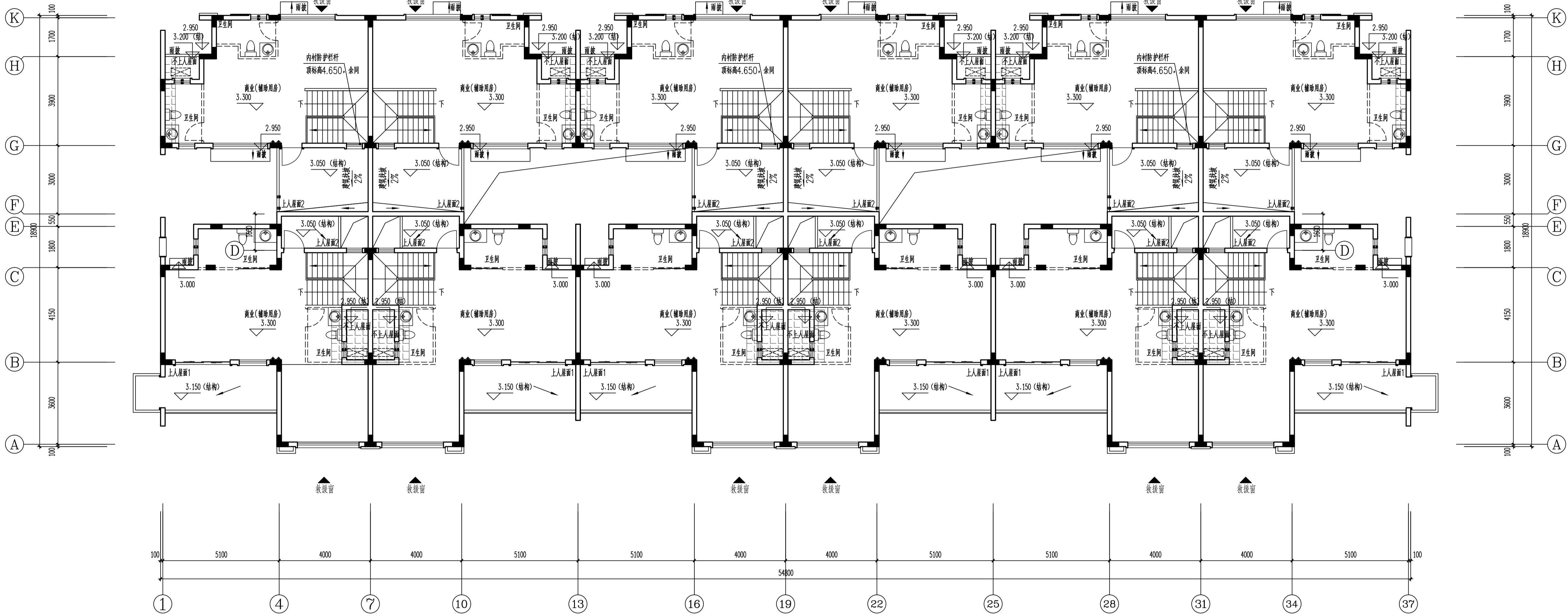
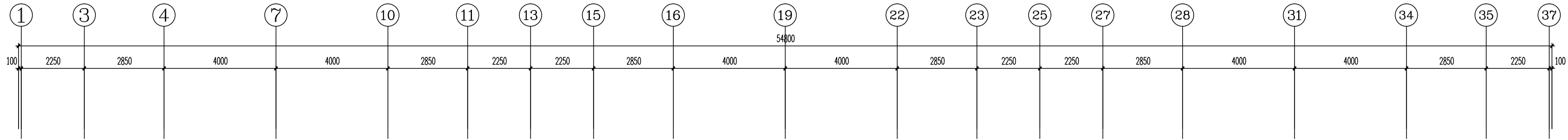

S12#, S56#, S57#, S58#, S59#楼二层平面图 1:100

结构面标高H+0.350,建筑完成面标高H+0.050

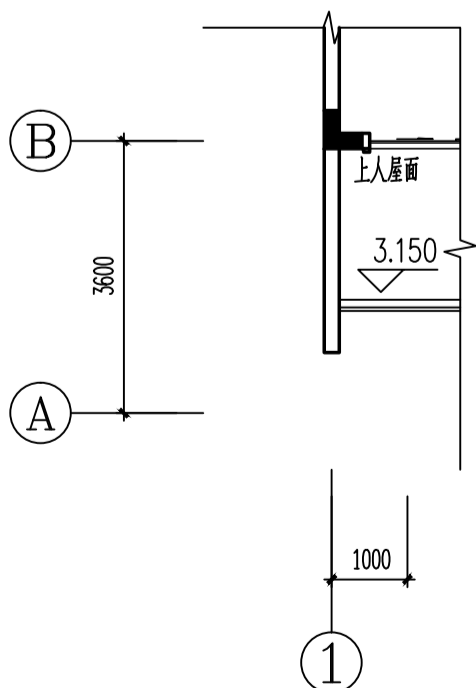

S56#, S57#, S58#, S59#楼二层局部平面图 1:100

嘉博 Jiadesign

福建嘉博联合设计股份有限公司
Fujian Jiadesign CO.,LTD
福州市晋安区长乐北路116号立洲大厦10~12层
(11~12层-建筑, 10层-结构、机电、行政)
TEL: 0591-87430666 (前台总机)
FAX: 0591-87430680 (传真收发)
EMAIL: share@jiadesign.cn (公共邮箱)
建筑行业(建筑工程)甲级: A135006237
市政工程设计)乙级: A235006234
岩土工程(设计)乙级: B235006234



企业微信公众号:

备注栏

本图纸未经施工图审查和政府各职能部门
审查不得用于施工。

历史版本	日期	历史版本	日期
V01	2020.06		

图纸专用章:

注册建筑师执业章:

注册工程师执业章:

施工图审查单位:
福建省建科院施工图审查有限公司
施工图审查合格书编号:

项目名称:
海丝居艺商业中心(一区)

子项目名称:
S12#, S56#, S57#, S58#, S59#楼

建设单位:
福州中保兴实业发展有限公司

审 定		
项目经理	谢俊伟	叶守森
工程负责人	叶守森	叶守森
专业负责人	叶守森	李元斌
专业助理	李元斌	李元斌
审 核	叶守森	叶守森
校 对	李元斌	李元斌
设 计	朱楠柏	朱楠柏
制 图	朱楠柏	朱楠柏

图 名:

S12#, S56#, S57#, S58#, S59#楼
二层平面图

工程编号	20021-S12, S56, S57, S58, S59
图 别	建 施 版 本
图 号	J-P02 日 期 2020.06

专业	姓名	日期	专业	姓名	日期
建筑	姓名	日期	建筑	姓名	日期
结构	姓名	日期	结构	姓名	日期
机电	姓名	日期	机电	姓名	日期
暖通	姓名	日期	暖通	姓名	日期
给排水	姓名	日期	给排水	姓名	日期
电气	姓名	日期	电气	姓名	日期
其他	姓名	日期	其他	姓名	日期

嘉博 Jiadesign

福建嘉博联合设计股份有限公司
Fujian Jiadesign CO., LTD
福州市晋安区长乐北路116号立洲大厦10~12层
(11~12层-建筑, 10层-结构、机电、行政)
TEL: 0591-87430666 (前台总机)
FAX: 0591-87430680 (传真收发)
EMAIL: share@jiadesign.cn (公共邮箱)
建筑行业(建筑工程)甲级: A135006237
市政工程(设计)乙级: A235006234
岩土工程(设计)乙级: B235006234



企业微信公众号:

备注栏
本图纸未经施工图审查和政府各职能部门
审查不得用于施工。

V01	2020.06	历史版本	日期
图纸专用章:			

注册建筑师执业章:

注册工程师执业章:

施工图审查单位:
福建省建科院施工图审查有限公司
施工图审查合格书编号:

项目名称:
海丝居艺商业中心(一区)

子项名称:
S12#, S56#, S57#, S58#, S59#楼

建设单位:
福州中保兴实业发展有限公司

审 定		
项目经理	谢俊伟	叶守森
工程负责人	叶守森	叶守森
专业负责人	叶守森	李元斌
专业助理	李元斌	李元斌
审 核	叶守森	叶守森
校 对	李元斌	李元斌
设 计	朱楠柏	朱楠柏
制 图	朱楠柏	朱楠柏

图 名:

S12#, S56#, S57#, S58#, S59#楼
闷顶层平面图

工程编号	20021-S12, S56, S57, S58, S59
图 别	建 施 版 本
图 号	J-P03 日 期 2020.06

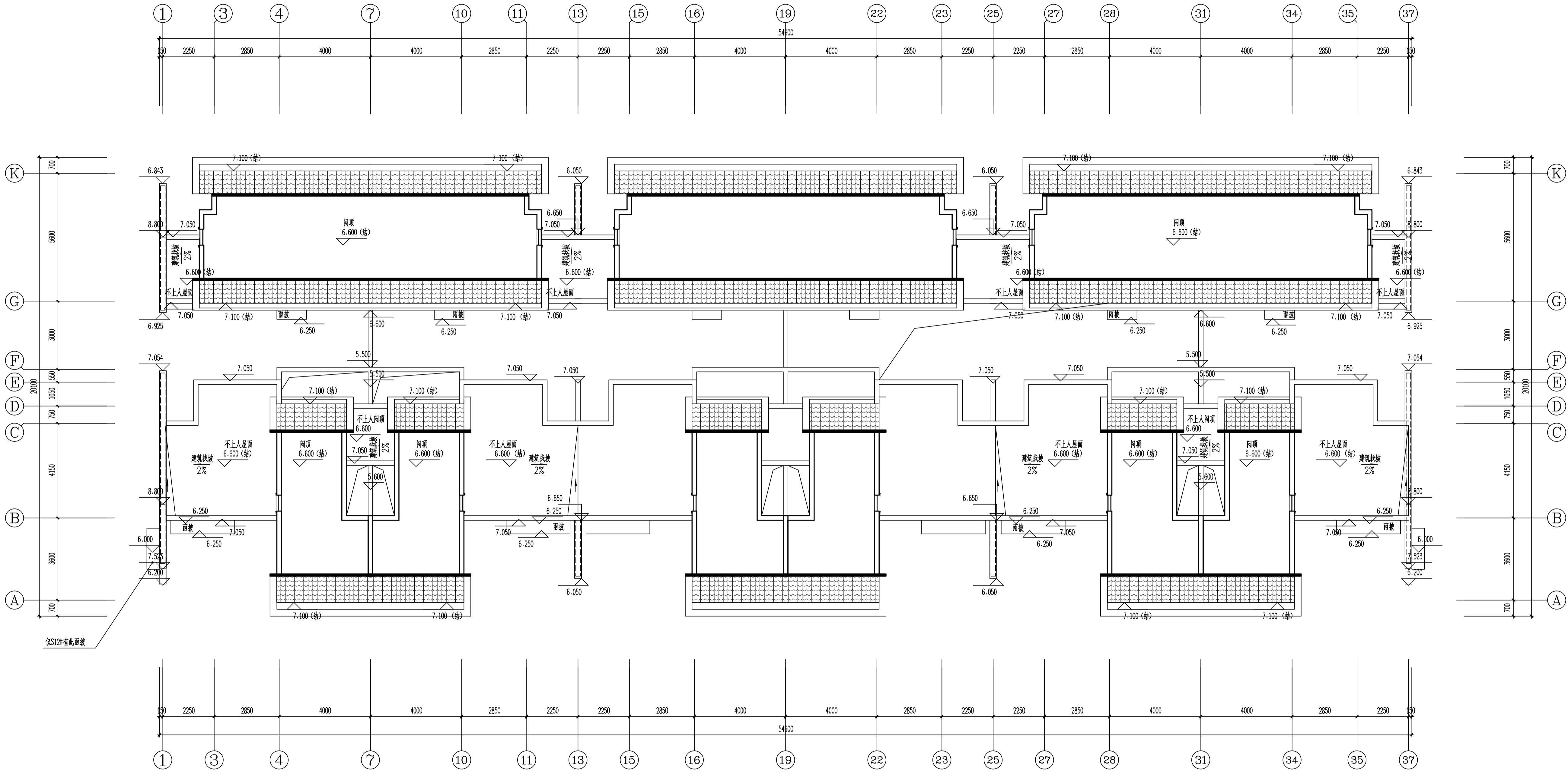

S12#, S56#, S57#, S58#, S59#楼闷顶层平面图 1:100

修改前

专业	姓名	日期	专业	姓名	日期
建筑			建筑		
结构			结构		
给排水			给排水		
暖通			暖通		
电气			电气		
其他			其他		

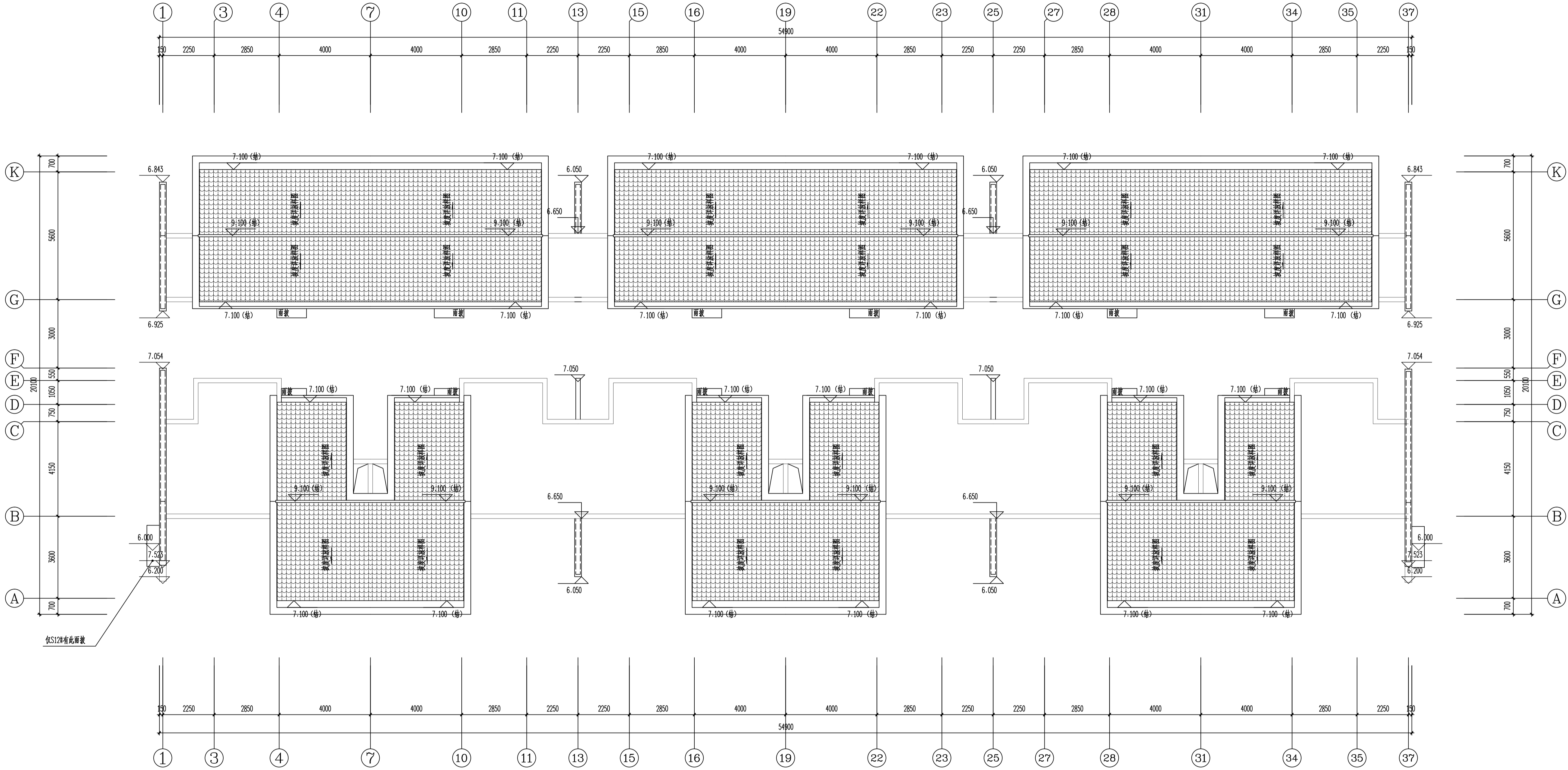

S12#、S56#、S57#、S58#、S59#楼屋面层平面图 1:100

修改前

嘉博 Jiadesign

福建嘉博联合设计股份有限公司
Fujian Jiadesign CO.,LTD
福州市晋安区长乐北路116号立洲大厦10~12层
(11~12层-建筑, 10层-结构、机电、行政)
TEL: 0591-87430666 (前台总机)
FAX: 0591-87430680 (传真收发)
EMAIL: share@jiadesign.cn (公共邮箱)
建筑行业(建筑工程)甲级: A135006237
市政工程(设计)乙级: A235006234
岩土工程(设计)乙级: B235006234



企业微信公众号:

备注栏
本图纸未经施工图审查和政府各职能部门
审查不得用于施工。

V01	2020.06		
历史版本	日期	历史版本	日期

图纸专用章:

注册建筑师执业章:

注册工程师执业章:

施工图审查单位:
福建省建科院施工图审查有限公司
施工图审查合格书编号:

项目名称:
海丝居艺商业中心(一区)

子项名称:
S12#、S56#、S57#、S58#、S59#楼

建设单位:
福州中保兴实业发展有限公司

审 定		
项目经理	谢俊伟	叶守森
工程负责人	叶守森	叶守森
专业负责人	叶守森	叶守森
专业助理	李元斌	李元斌
审 核	叶守森	叶守森
校 对	李元斌	李元斌
设 计	朱楠柏	朱楠柏
制 图	朱楠柏	朱楠柏

图 名:

S12#、S56#、S57#、S58#、S59#楼
屋面层平面图

工程编号	20021-S12、S56、S57、S58、S59
图 别	建 施 版 本
图 号	J-P04 日 期 2020.06

日期	
姓名	
专业	
职务	
审核	
审批	
专业	
审核	
审批	

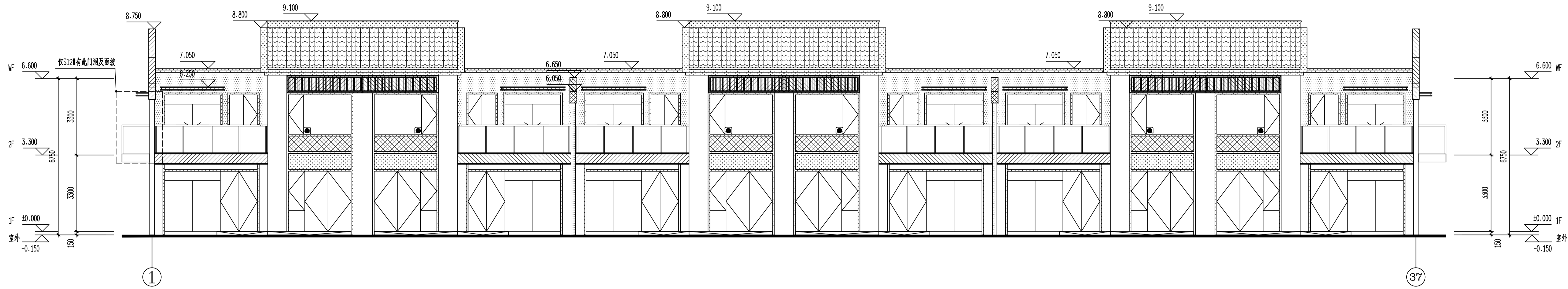

S12#、S56#、S57#、S58#、S59#楼①~③7立面图 1:100

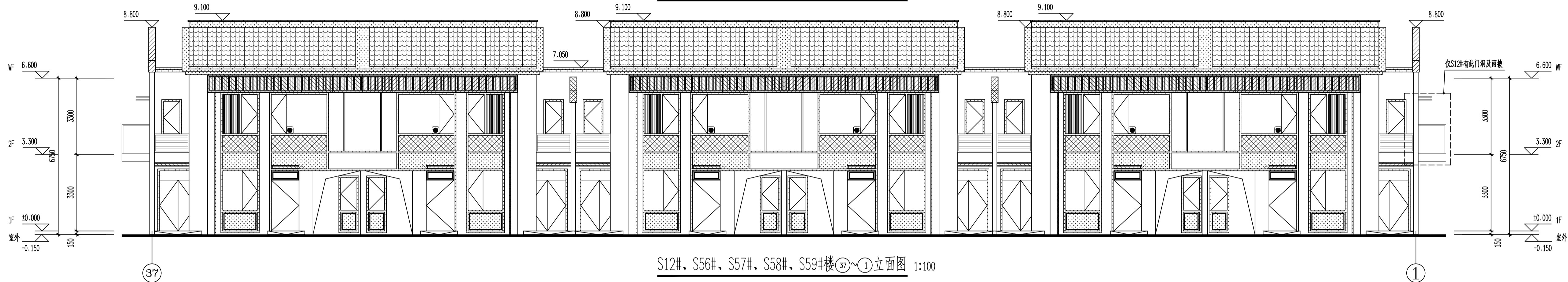

S12#、S56#、S57#、S58#、S59#楼③7~①立面图 1:100

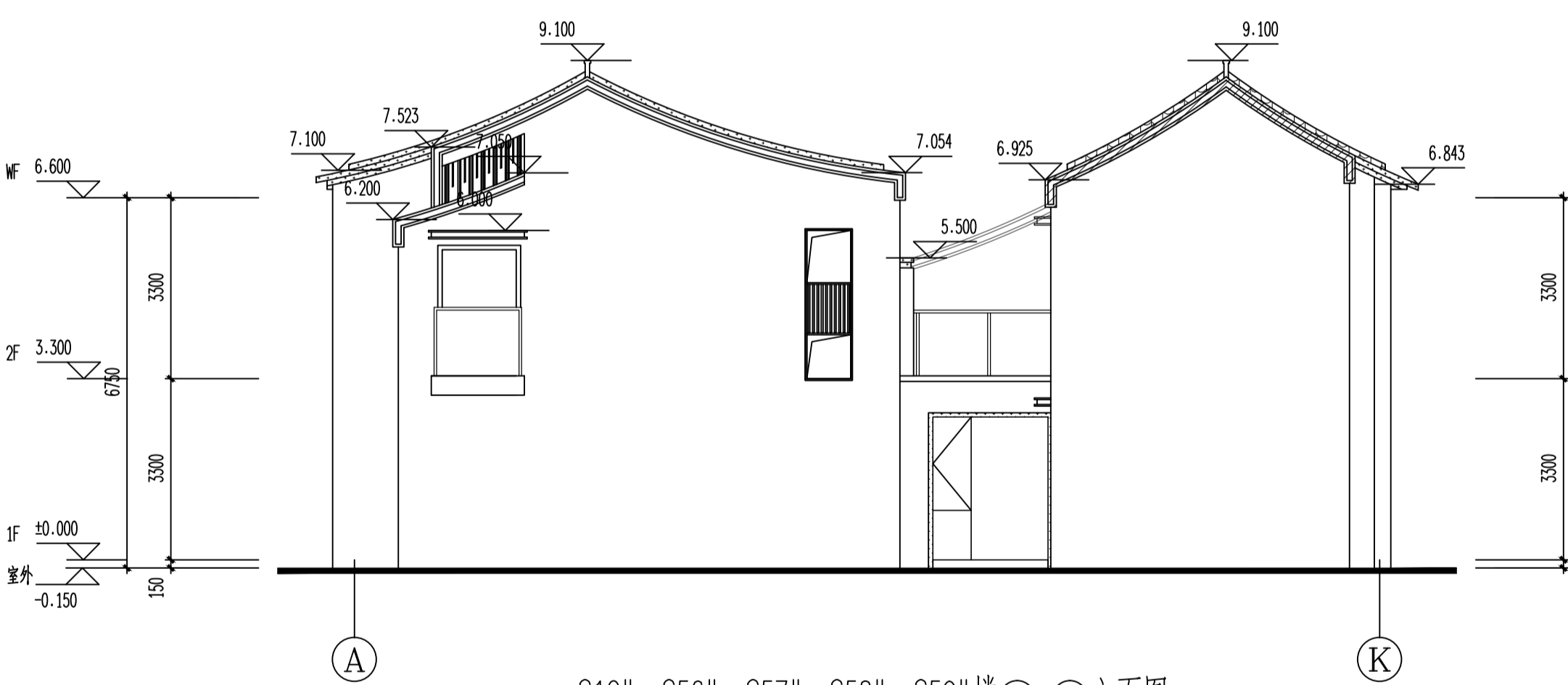

S12#、S56#、S57#、S58#、S59#楼A~K立面图 1:100

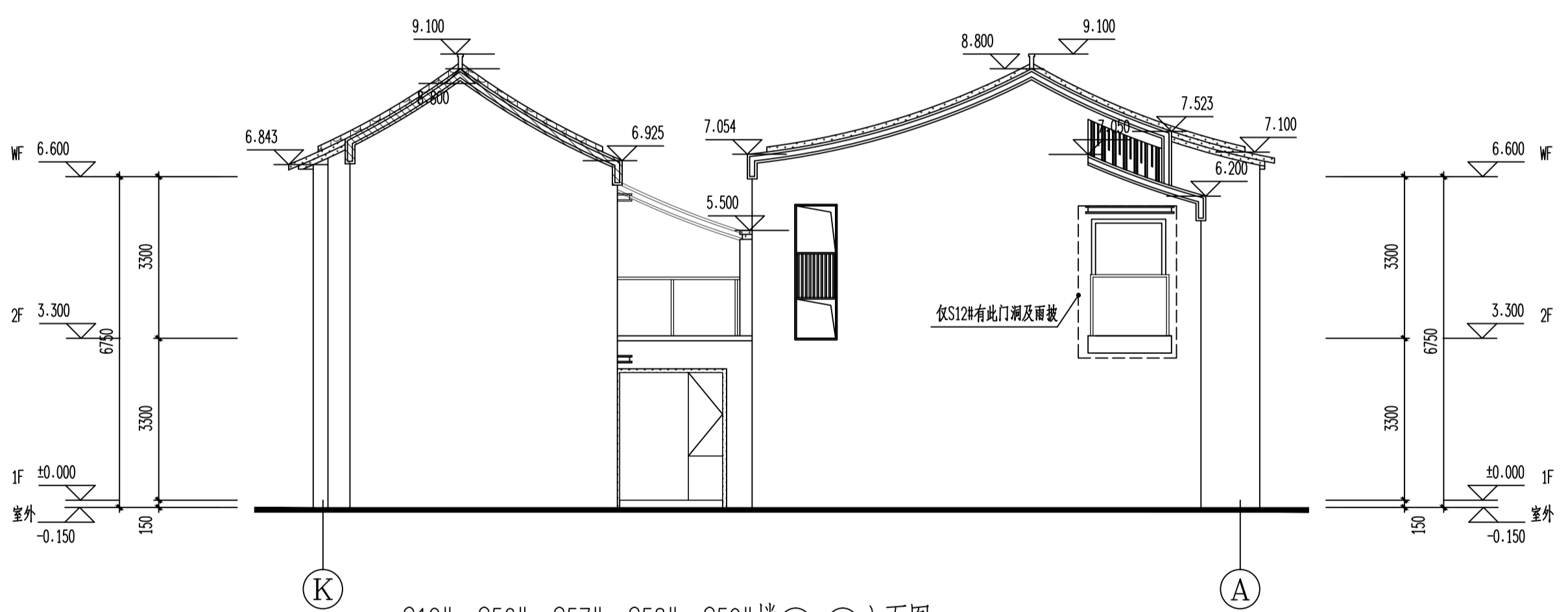

S12#、S56#、S57#、S58#、S59#楼K~A立面图 1:100

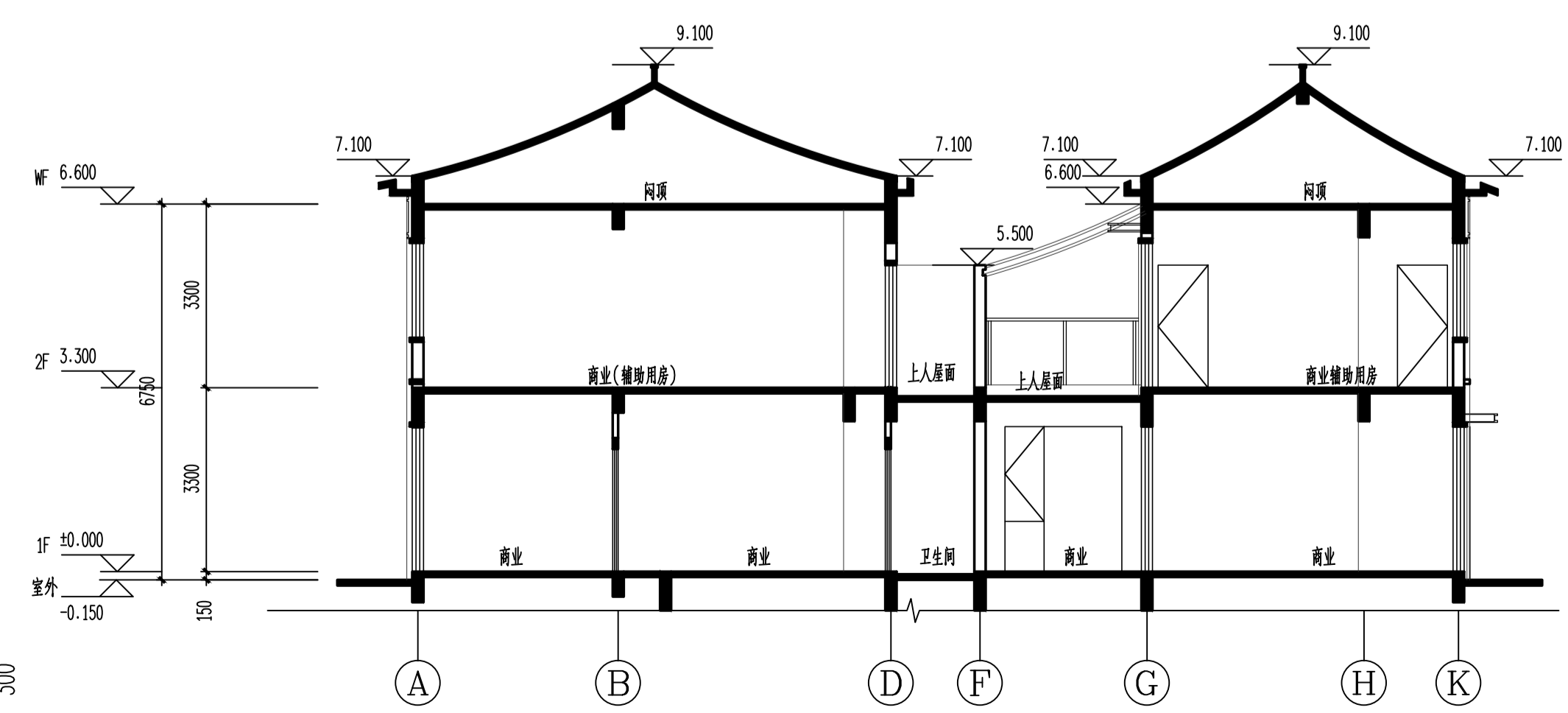

S12#、S56#、S57#、S58#、S59#楼1-1剖面图 1:100

修改前

图例备注:

图例	材料	图例	材料	图例	材料
	米白色涂料		深灰色涂料		深灰色铝板
	仿木纹涂料		深灰色瓦片		

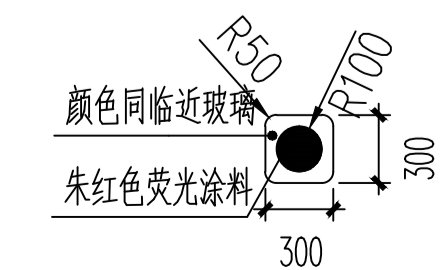

注: 有此标志的窗户, 窗口玻璃应易于破碎

嘉博 Jiadesign

福建嘉博联合设计股份有限公司
Fujian Jiadesign CO., LTD
福州市晋安区长乐北路116号立洲大厦10~12层
(11~12层-建筑, 10层-结构、机电、行政)
TEL: 0591-87430666 (前台总机)
FAX: 0591-87430680 (传真收发)
EMAIL: shore@jiadesign.cn (公共邮箱)
建筑行业(建筑工程)甲级: A135006237
市政工程(设计)乙级: A235006234
岩土工程(设计)乙级: B235006234

企业微信公众号:

备注栏
本图纸未经施工图审查和政府各职能部门
审查不得用于施工。

历史版本	日期	历史版本	日期
VO1	2020.06		

图纸专用章:

注册建筑师执业章:

注册工程师执业章:

施工图审查单位:
福建省建科院施工图审查有限公司
施工图审查合格书编号:

项目名称:
海丝居艺商业中心(一区)

子项名称:
S12#、S56#、S57#、S58#、S59#楼

建设单位:
福州中保兴实业发展有限公司

审 定		
项目经理	谢俊伟	叶守森
工程负责人	叶守森	叶守森
专业负责人	叶守森	叶守森
专业助理	李元斌	李元斌
审 核	叶守森	叶守森
校 对	李元斌	李元斌
设 计	朱楠柏	朱楠柏
制 图	朱楠柏	朱楠柏

图 名:	S12#、S56#、S57#、S58#、S59#楼①~③7立面图 S12#、S56#、S57#、S58#、S59#楼③7~①立面图 S12#、S56#、S57#、S58#、S59#楼A~K立面图 S12#、S56#、S57#、S58#、S59#楼K~A立面图 S12#、S56#、S57#、S58#、S59#楼1-1剖面图
工程编号	20021-S12、S56、S57、S58、S59
图 别	建 施
版 本	V01
图 号	J-L01
日 期	2020.06

专业	姓名	日期	专业	姓名	日期
建筑	姓名	日期	建筑	姓名	日期
结构	姓名	日期	结构	姓名	日期
给排水	姓名	日期	给排水	姓名	日期
暖通	姓名	日期	暖通	姓名	日期
电气	姓名	日期	电气	姓名	日期
其他	姓名	日期	其他	姓名	日期

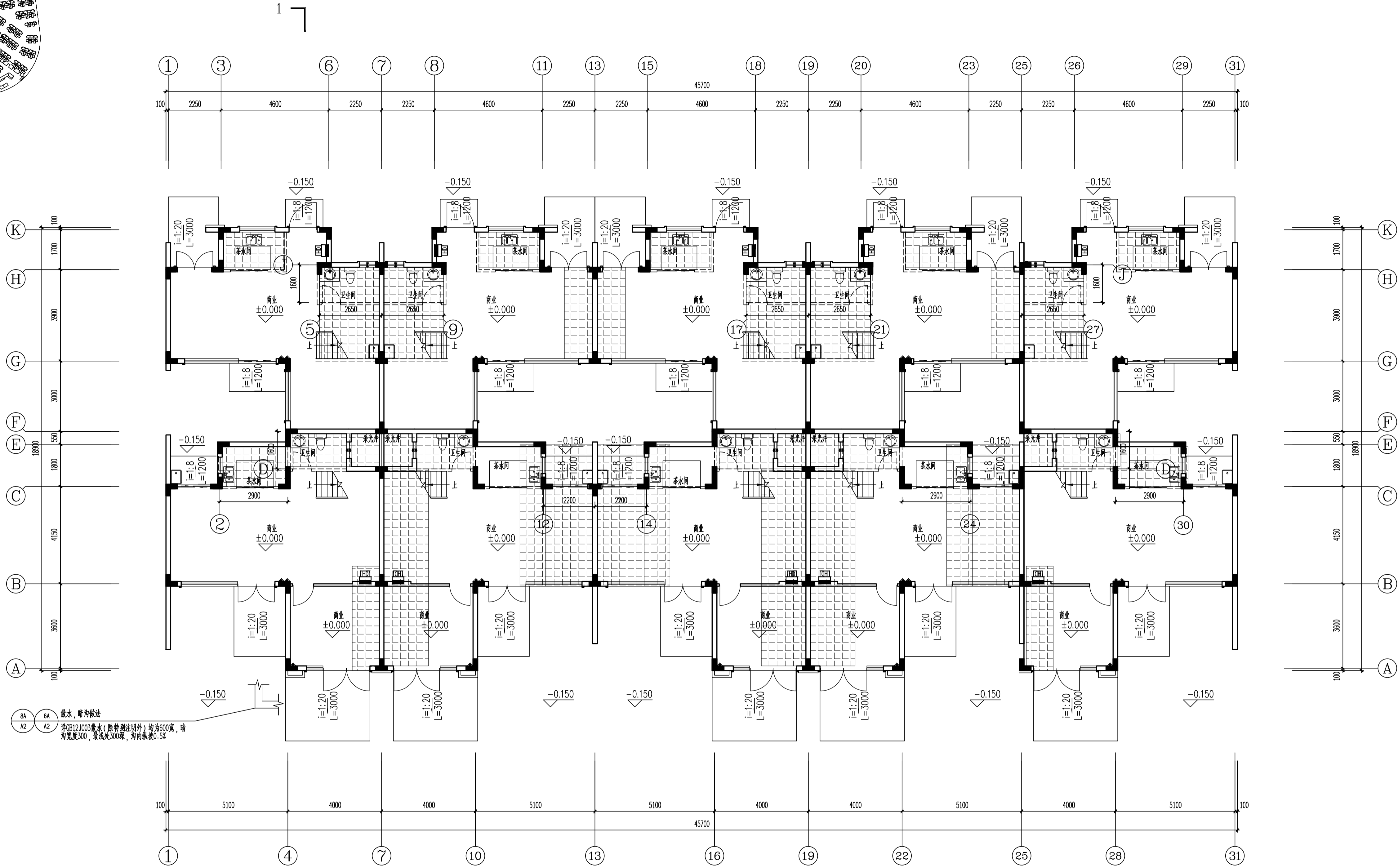
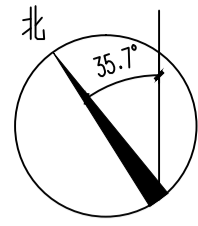
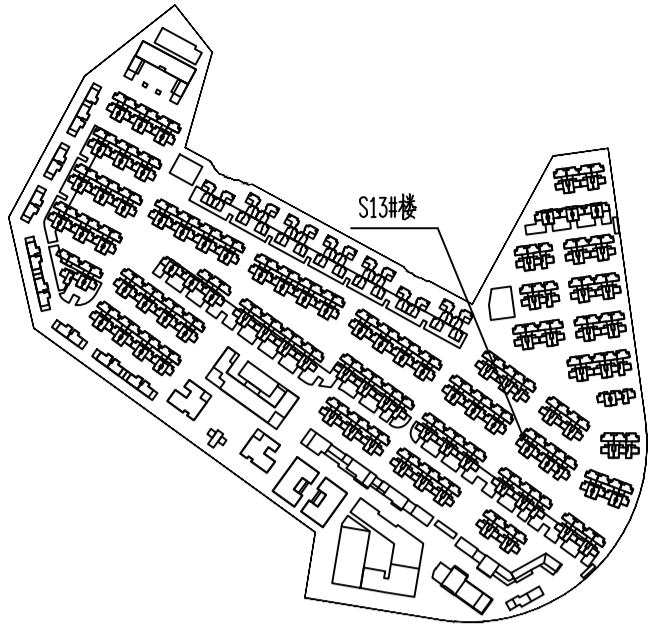

S13#楼一层平面图 1:100
结构面标高H=0.600

±0.000=24.700(罗零标高)		
表2:标高一览表		
层数	标高(H)	层高(m)
WF	6.600	
2F	3.300	3.300
1F	0.000	3.300

修改前

嘉博 Jiadesign

福建嘉博联合设计股份有限公司
Fujian Jiadesign CO.,LTD
福州市晋安区长乐北路116号立洲大厦10~12层
(11~12层-建筑, 10层-结构、机电、行政)
TEL: 0591-87430666 (前台总机)
FAX: 0591-87430680 (传真收发)
EMAIL: share@jiadesign.cn (公共邮箱)
建筑行业(建筑工程)甲级: A135006237
市政工程(设计)乙级: A235006234
岩土工程(设计)乙级: B235006234



企业微信公众号:

备注栏
本图纸未经施工图审查和政府各职能部门
审查不得用于施工。

历史版本	日期	历史版本	日期
V01	2020.06		

图纸专用章:

注册建筑师执业章:

注册工程师执业章:

施工图审查单位:
福建省建科院施工图审查有限公司
施工图审查合格书编号:

项目名称:
海丝居艺商业中心(一区)

子项名称:
S13#楼

建设单位:
福州中保兴实业发展有限公司

审 定		
项目经理	谢俊伟	叶守森
工程负责人	叶守森	叶守森
专业负责人	叶守森	李元斌
专业助理	李元斌	李元斌
审 核	叶守森	叶守森
校 对	李元斌	李元斌
设 计	朱楠柏	朱楠柏
制 图	朱楠柏	朱楠柏

图 名:

S13#楼一层平面图

工程编号	2021-S13
图 别	建 施
图 号	J-P01
版 本	V01
日 期	2020.06

专业	姓名	日期	专业	姓名	日期
建筑	姓名	日期	建筑	姓名	日期
结构	姓名	日期	结构	姓名	日期
给排水	姓名	日期	给排水	姓名	日期
暖通	姓名	日期	暖通	姓名	日期
电气	姓名	日期	电气	姓名	日期
其他	姓名	日期	其他	姓名	日期

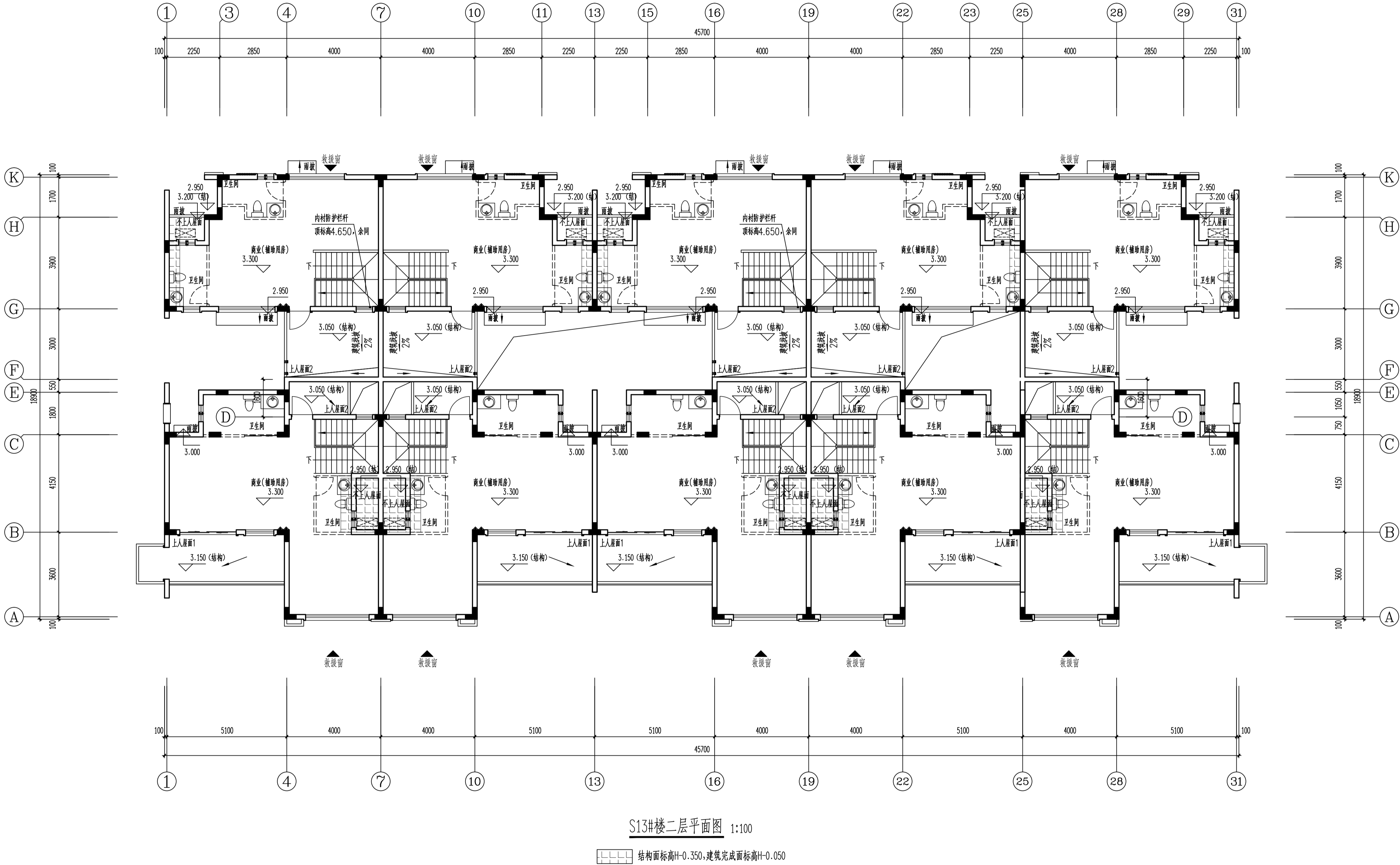

修改前

嘉博 Jiadesign

福建嘉博联合设计股份有限公司
Fujian Jiadesign CO., LTD
福州市晋安区长乐北路116号立洲大厦10~12层
(11~12层-建筑, 10层-结构、机电、行政)
TEL: 0591-87430666 (前台总机)
FAX: 0591-87430680 (传真收发)
EMAIL: share@jiadesign.cn (公共邮箱)
建筑行业(建筑工程)甲级: A135006237
市政工程(设计)乙级: A235006234
岩土工程(设计)乙级: B235006234



企业微信公众号:

备注栏
本图纸未经施工图审查和政府各职能部门
审查不得用于施工。

V01	2020.06	历史版本	日期
图纸专用章:			

注册建筑师执业章:

注册工程师执业章:

施工图审查单位:
福建省建科院施工图审查有限公司
施工图审查合格书编号:

项目名称:
海丝居艺商业中心(一区)

子项名称:
S13#楼

建设单位:
福州中保兴实业发展有限公司

审 定		
项目经理	谢俊伟	叶守森
工程负责人	叶守森	叶守森
专业负责人	叶守森	李元斌
专业助理	李元斌	叶守森
审 核	叶守森	李元斌
校 对	李元斌	朱楠柏
设 计	朱楠柏	朱楠柏
制 图	朱楠柏	

图 名:

S13#楼二层平面图

工程编号	2021-S13
图 别	建 施
图 号	J-P02
版 本	V01
日 期	2020.06

±0.000=24.700(罗零标高)		
表2:标高一览表		
层数	标高(H)	层高(m)
WF	6.600	
2F	3.300	3.300
1F	0.000	3.300

专业	日期	姓名	专业	日期	姓名
建筑			建筑		
结构			结构		
给排水			给排水		
暖通			暖通		
电气			电气		
其他			其他		

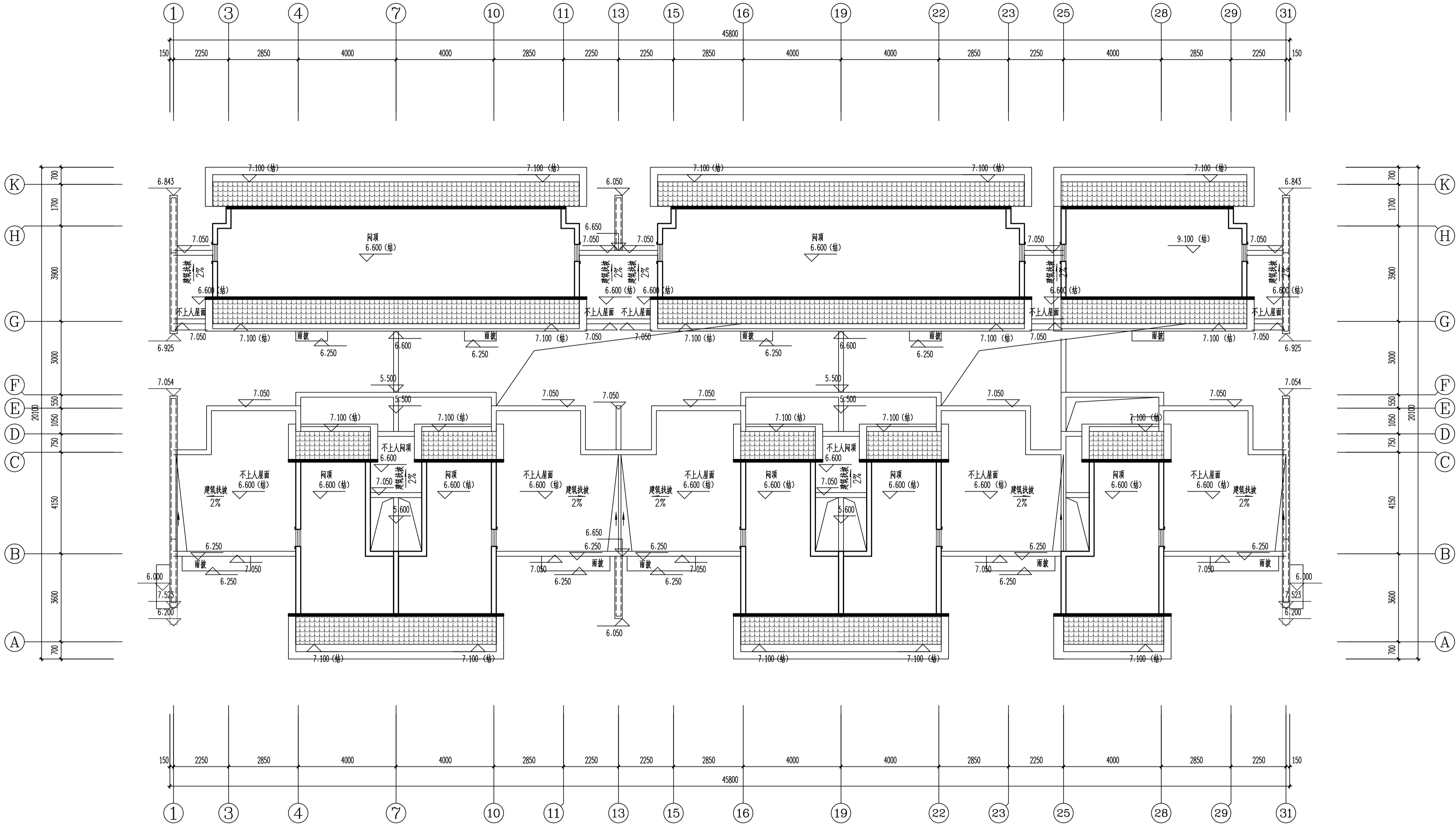

S13#楼闷顶层平面图 1:100

修改前

嘉博 Jiadesign

福建嘉博联合设计股份有限公司
Fujian Jiadesign CO., LTD
福州市晋安区长乐北路116号立洲大厦10~12层
(11~12层-建筑, 10层-结构、机电、行政)
TEL: 0591-87430666 (前台总机)
FAX: 0591-87430680 (传真收发)
EMAIL: share@jiadesign.cn (公共邮箱)
建筑行业(建筑工程)甲级: A135006237
市政工程(设计)乙级: A235006234
岩土工程(设计)乙级: B235006234



企业微信公众号:

备注栏
本图纸未经施工图审查和政府各职能部门
审查不得用于施工。

V01	2020.06		
历史版本	日期	历史版本	日期

图纸专用章:

注册建筑师执业章:

注册工程师执业章:

施工图审查单位:
福建省建科院施工图审查有限公司
施工图审查合格书编号:

项目名称:
海丝居艺商业中心(一区)

子项名称:
S13#楼

建设单位:
福州中保兴实业发展有限公司

审 定		
项目经理	谢俊伟	叶守森
工程负责人	叶守森	叶守森
专业负责人	叶守森	李元斌
专业助理	李元斌	叶守森
审 核	叶守森	叶守森
校 对	李元斌	李元斌
设 计	朱楠柏	朱楠柏
制 图	朱楠柏	朱楠柏

图 名:

S13#楼闷顶层平面图

工程编号	20021-S13
图 别	建 施
图 号	J-P03
版 本	V01
日 期	2020.06

专业	姓名	日期	专业	姓名	日期
建筑	姓名	日期	建筑	姓名	日期
结构	姓名	日期	结构	姓名	日期
机电	姓名	日期	机电	姓名	日期
暖通	姓名	日期	暖通	姓名	日期
给排水	姓名	日期	给排水	姓名	日期
电气	姓名	日期	电气	姓名	日期
其他	姓名	日期	其他	姓名	日期

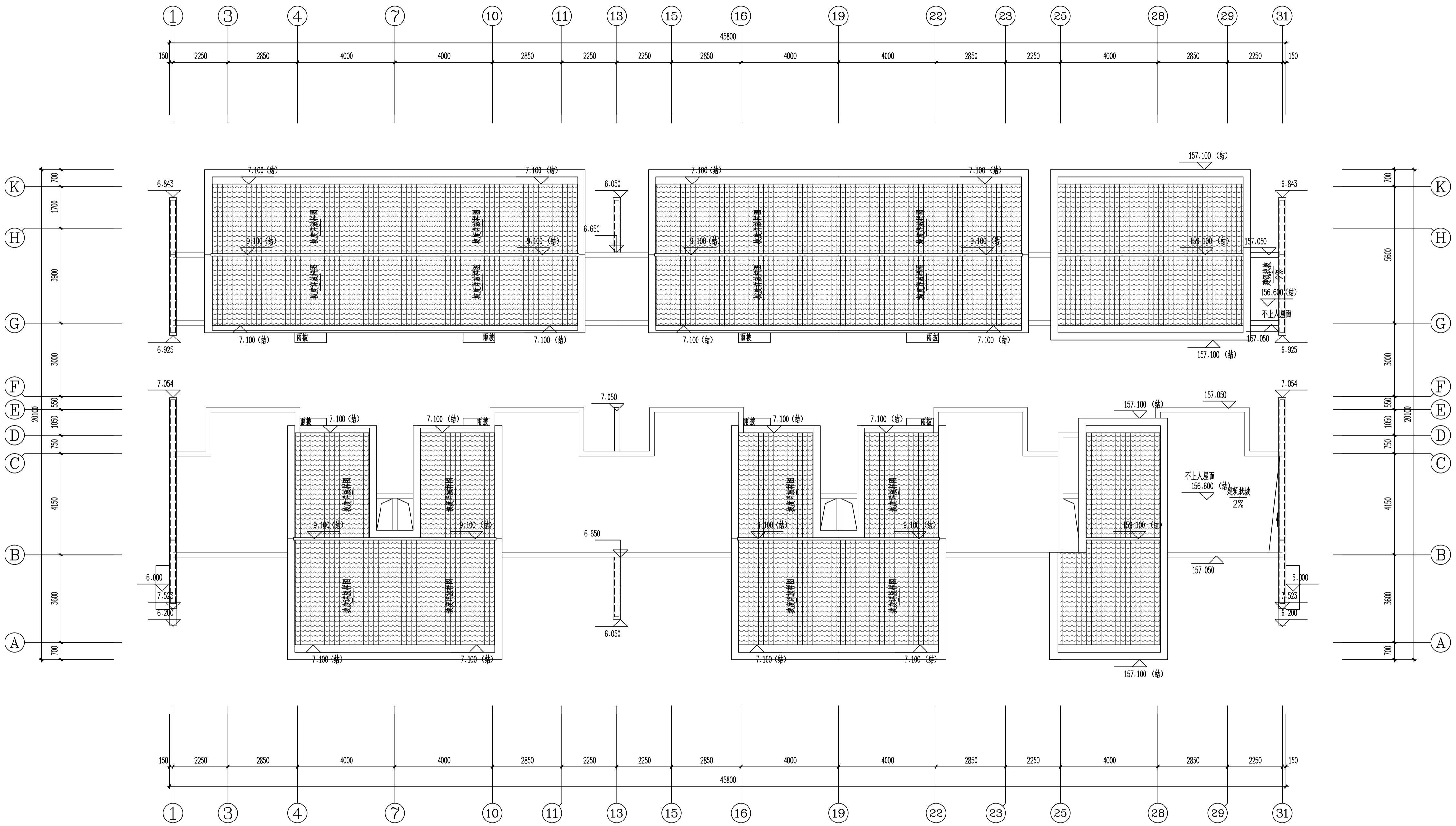

S13#楼屋面层平面图 1:100

修改前

嘉博 Jiadesign

福建嘉博联合设计股份有限公司
Fujian Jiadesign CO.,LTD

福州市晋安区长乐北路116号立洲大厦10~12层
(11~12层-建筑, 10层-结构、机电、行政)
TEL: 0591-87430666 (前台总机)
FAX: 0591-87430680 (传真收发)
EMAIL: share@jiadesign.cn (公共邮箱)
建筑行业(建筑工程)甲级: A135006237
市政工程(设计)乙级: A235006234
岩土工程(设计)乙级: B235006234

企业微信公众号:

备注栏			
本图纸未经施工图审查和政府各职能部门审查不得用于施工。			
VO1	2020.06		
历史版本	日期	历史版本	日期
图纸专用章:			
注册建筑师执业章:			
注册工程师执业章:			
施工图审查单位: 福建省建科院施工图审查有限公司			
施工图审查合格书编号:			
项目名称: 海丝居艺商业中心(一区)			
子项名称: S13#楼			
建设单位: 福州中保兴实业发展有限公司			
审 定			
项目经理	谢俊伟		
工程负责人	叶守森		
专业负责人	叶守森		
专业助理	李元斌		
审 核	叶守森		
校 对	李元斌		
设 计	朱楠柏		
制 图	朱楠柏		
图 名:			
S13#楼屋面层平面图			
工程编号 20021-S13			
图 别	建 施	版 本	VO1
图 号	J-P04	日 期	2020.06

专业	日期	姓名	专业	日期	姓名
建筑			建筑		
结构			结构		
机电			机电		
暖通			暖通		
给排水			给排水		
电气			电气		
其他			其他		

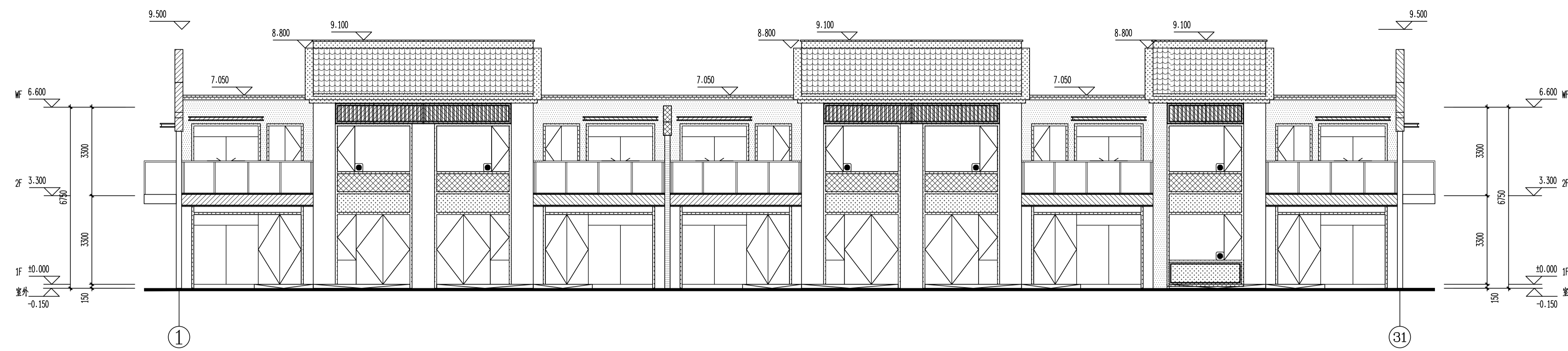

S13#楼(1~31)立面图 1:100

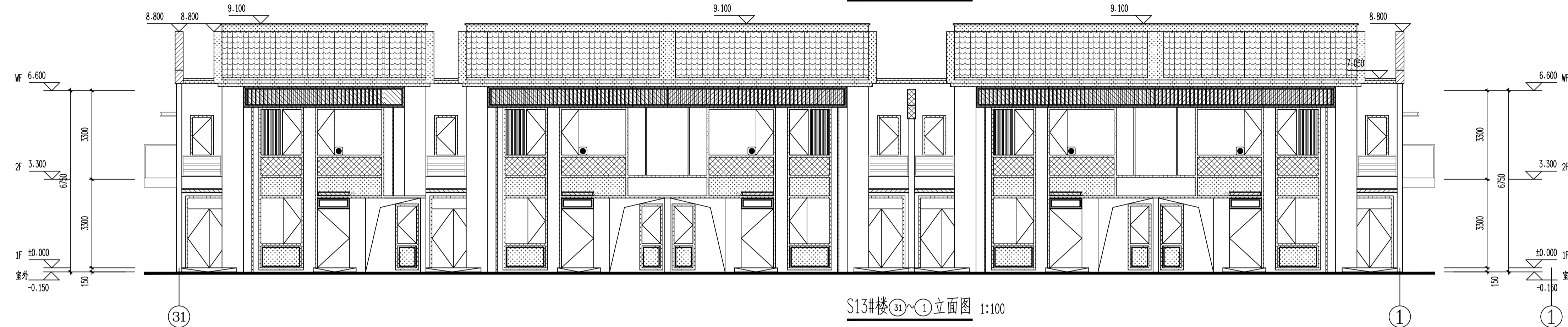

S13#楼(31~1)立面图 1:100

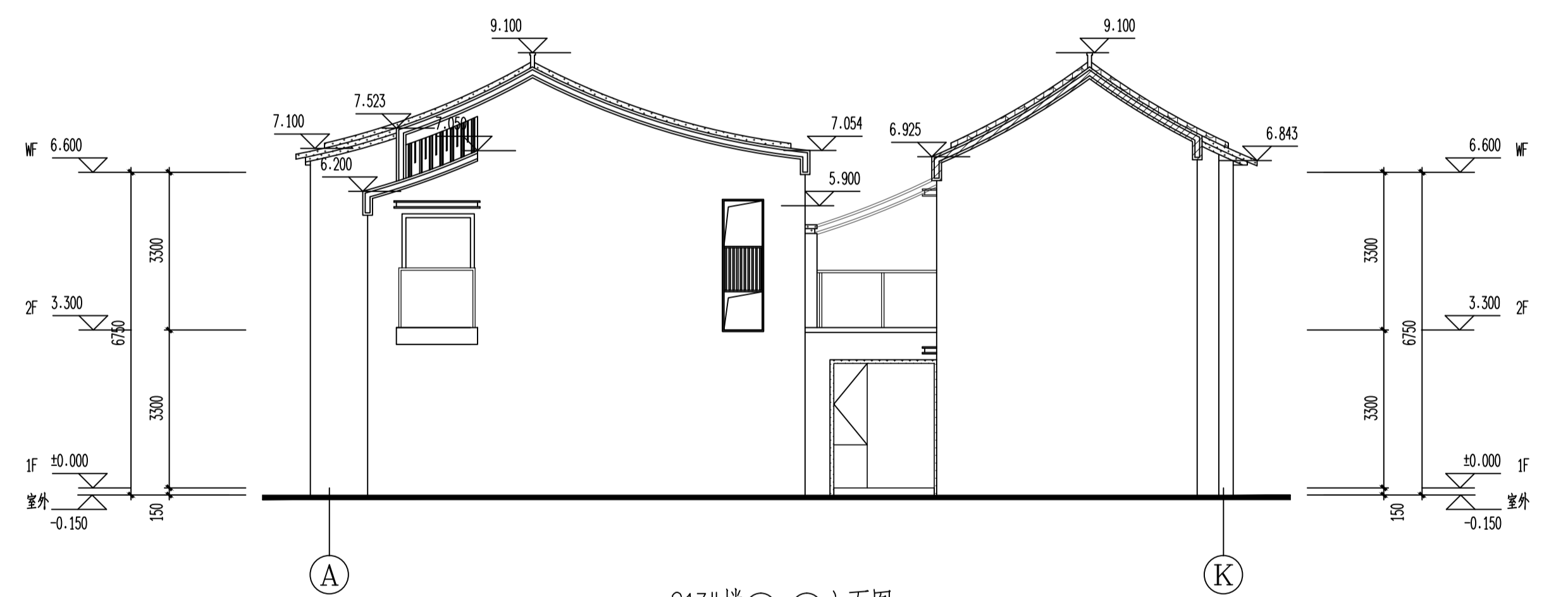

S13#楼(A~K)立面图 1:100

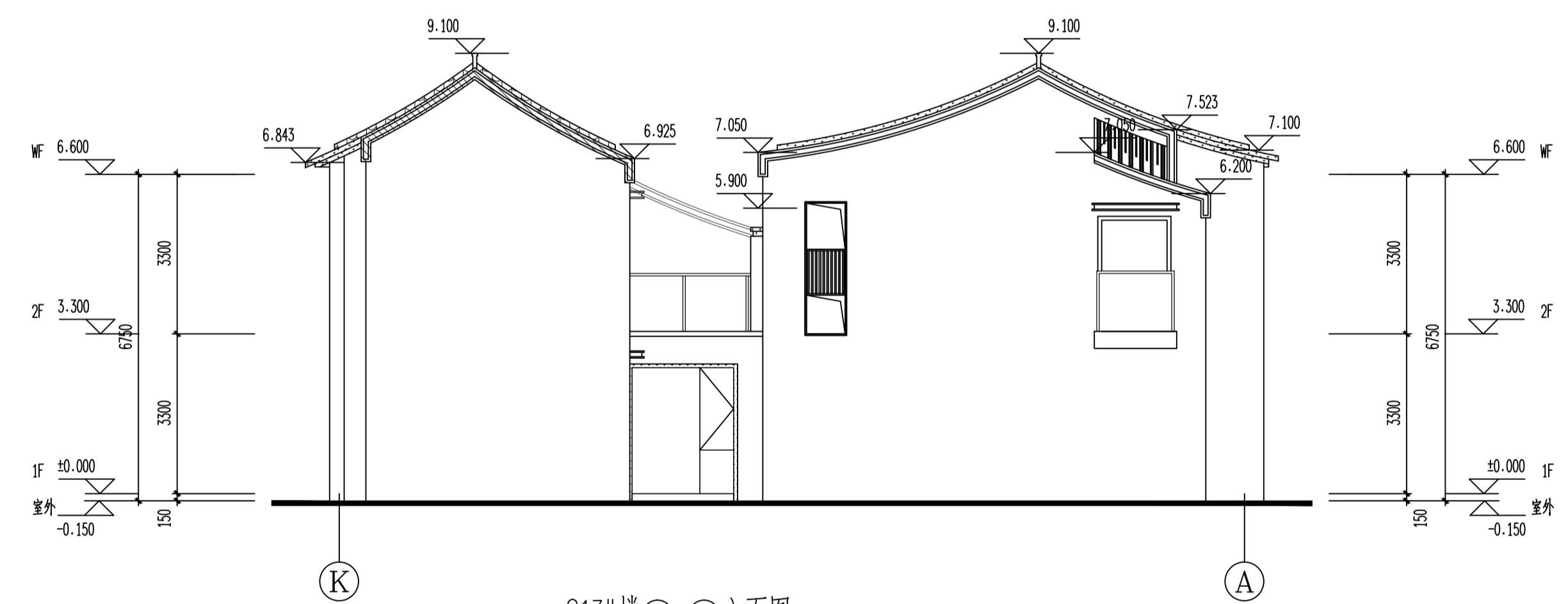

S13#楼(K~A)立面图 1:100

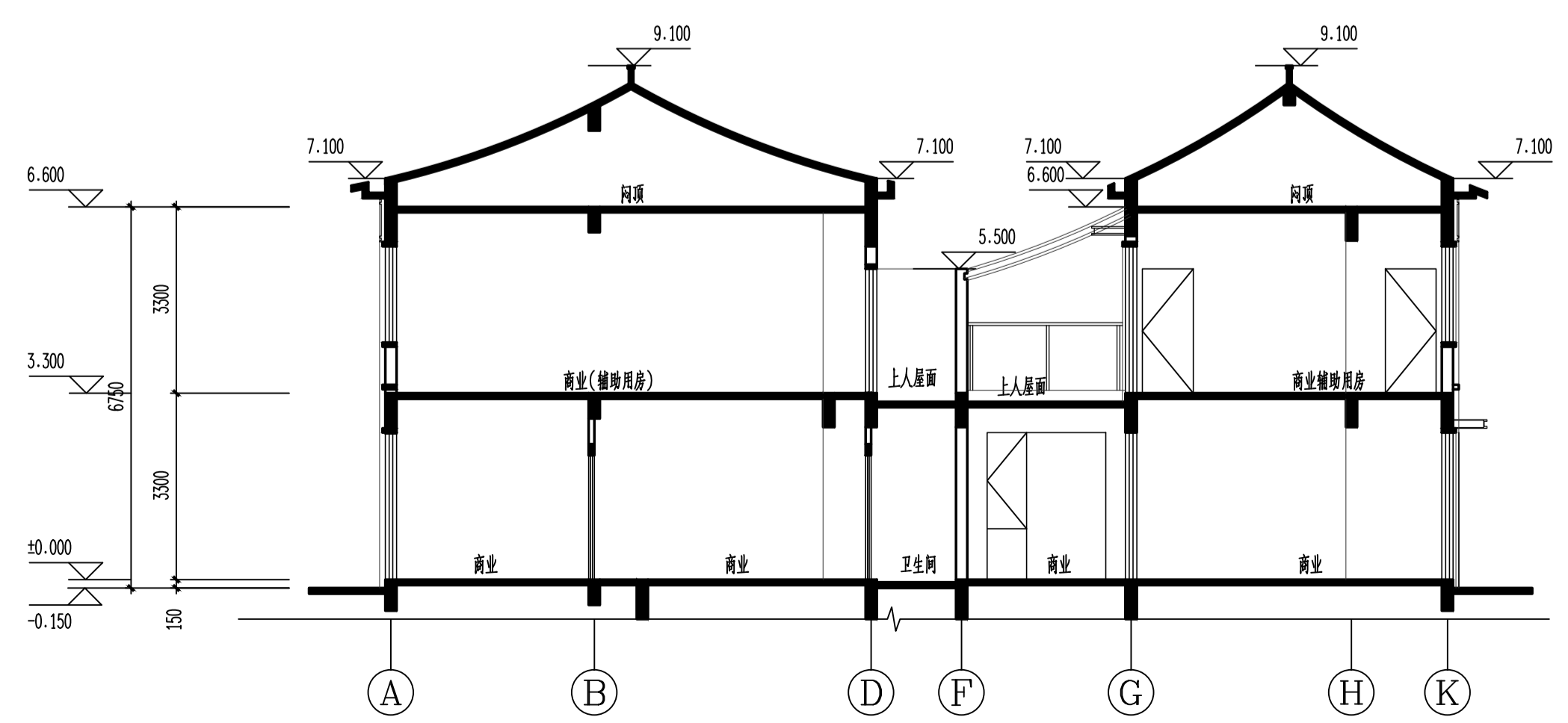

S13#楼1-1剖面图 1:100

修改前

图例备注:

图例	材料	图例	材料	图例	材料
	米白色涂料		深灰色涂料		深灰色铝板
	仿木纹涂料		深灰色瓦片		

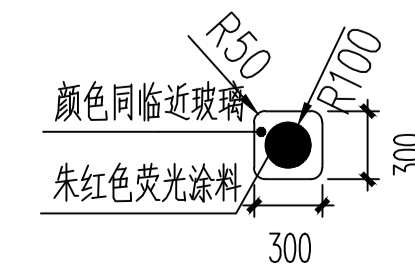

注: 有此标志的窗户, 窗口玻璃应易于破碎

嘉博 Jiadesign

福建嘉博联合设计股份有限公司
Fujian Jiadesign CO., LTD
福州市晋安区长乐北路116号立洲大厦10~12层
(11~12层-建筑, 10层-结构、机电、行政)
TEL: 0591-87430666 (前台总机)
FAX: 0591-87430680 (传真收发)
EMAIL: share@jiadesign.cn (公共邮箱)
建筑行业(建筑工程)甲级: A135006237
市政工程(设计)乙级: A235006234
岩土工程(设计)乙级: B235006234



企业微信公众号:

备注栏
本图纸未经施工图审查和政府各职能部门
审查不得用于施工。

历史版本	日期	历史版本	日期
VO1	2020.06		

图纸专用章:

注册建筑师执业章:

注册工程师执业章:

施工图审查单位:
福建省建科院施工图审查有限公司
施工图审查合格书编号:

项目名称:
海丝居艺商业中心(一区)

子项名称: S13#楼

建设单位:
福州中保兴实业发展有限公司

审 定		
项目经理	谢俊伟	叶守森
工程负责人	叶守森	叶守森
专业负责人	叶守森	叶守森
专业助理	李元斌	李元斌
审 核	叶守森	叶守森
校 对	李元斌	李元斌
设 计	朱楠柏	朱楠柏
制 图	朱楠柏	朱楠柏

图 名:
S13#楼(1~31)立面图
S13#楼(31~1)立面图
S13#楼(A~K)立面图
S13#楼(K~A)立面图
S13#楼1-1剖面图

工程编号	2021-S13
图 别	建 施
图 号	J-L01
版 本	VO1
日 期	2020.06

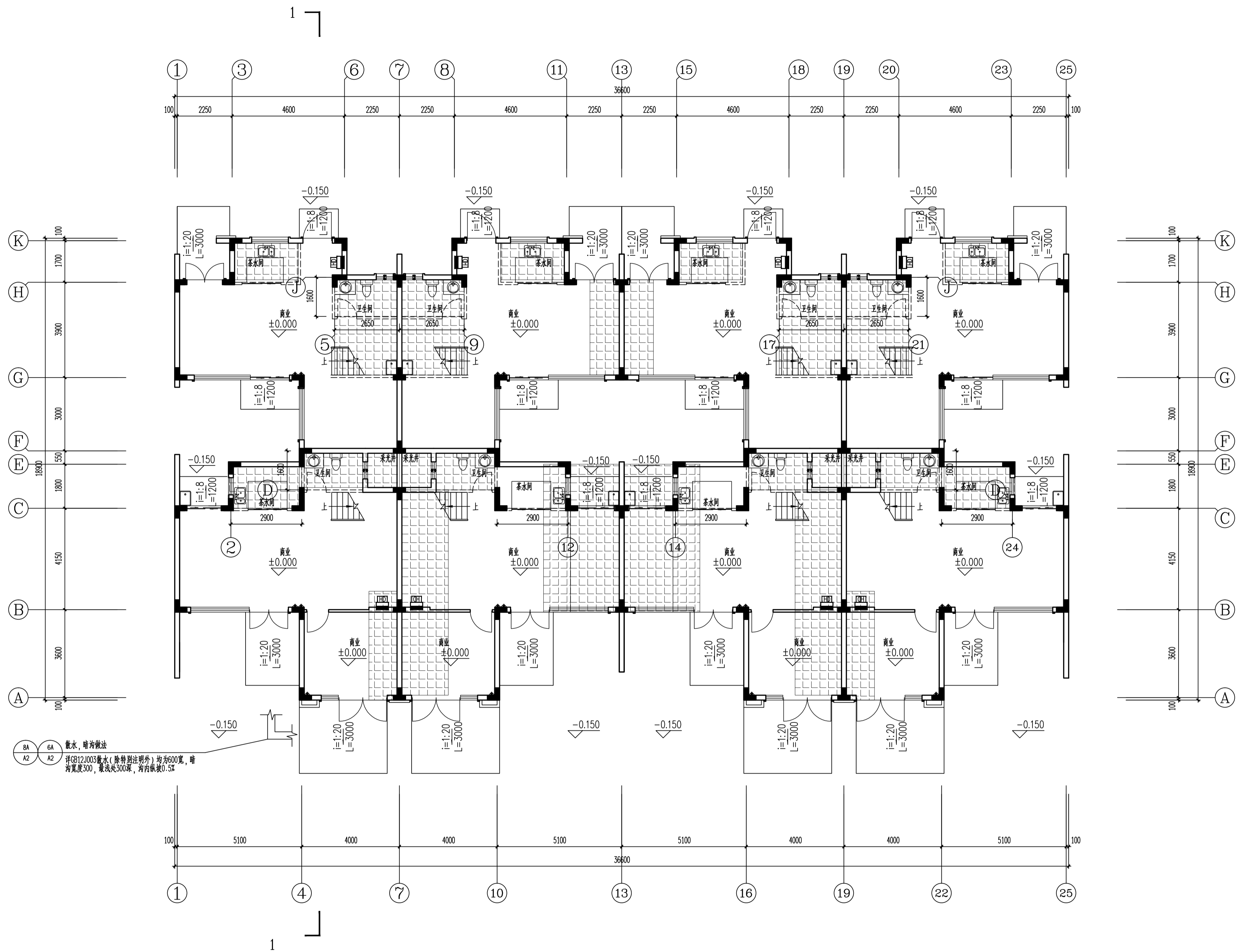
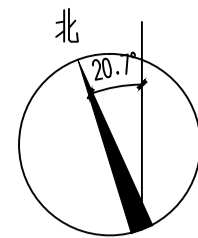

S15#楼一层平面图 1:100 结构面标高H=0.600

层数	标高(H)	层高(m)
WF	6.600	
2F	3.300	3.300
1F	0.000	3.300

修改前

嘉博 Jiadesign

福建嘉博联合设计股份有限公司
Fujian Jiadesign CO.,LTD

福州市晋安区长乐北路116号立洲大厦10~12层
(11~12层-建筑, 10层-结构、机电、行政)
TEL: 0591-87430666 (前台总机)
FAX: 0591-87430680 (传真收发)
EMAIL: share@jjdesign.cn (公共邮箱)
建筑行业(建筑工程)甲级: A135006237
市政工程(设计)乙级: A235006234
岩土工程(设计)乙级: B235006234



企业微信公众号：

备注栏

本图纸未经施工图审查和政府各职能部门
审查不得用于施工。

V01	2020.06		
历史版本	日 期	历史版本	日 期

图纸专用章:

注册建筑师执业章：

注册工程师执业章:

施工图审查单位：
福建省建科院施工图审查有限公司

施工图审查合格书编号：

项目名称：
海丝居艺商业中心(一区)

子项名称:	S15#楼
-------	-------

建设单位：
福州中保兴实业发展有限公司

审 定		
项目经理	谢俊伟	谢俊伟
工程负责人	叶守森	叶守森
专业负责人	叶守森	叶守森
专业助理	李元斌	李元斌
审 核	叶守森	叶守森
校 对	李元斌	李元斌
设 计	朱楠柏	朱楠柏
制 图	朱楠柏	朱楠柏

图 名:





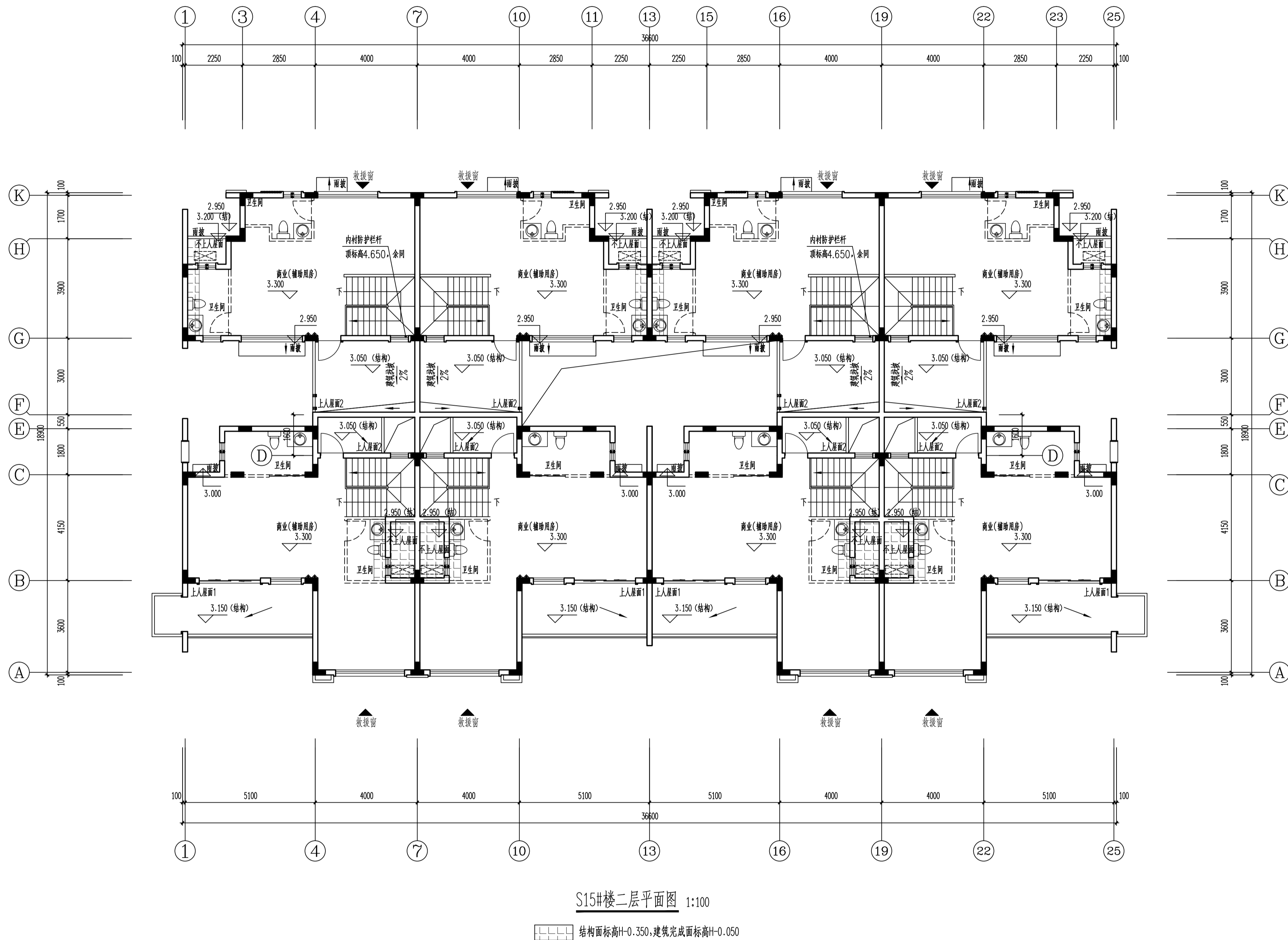



S15#楼一层平面图

工程编号	20021-S15		
图 别	建 施	版 本	V01
图 号	J-P01	日 期	2020.06

[illegible]

修改前

层数	标高(H)	层高(m)
WF	6.600	
2F	3.300	3.300
1F	0.000	3.300

嘉博 Jiadesign			
福建嘉博联合设计股份有限公司 Fujian Jiadesign CO., LTD			
福州市晋安区长乐北路116号立洲大厦10~12层 (11~12层-建筑, 10层-结构、机电、行政)			
TEL: 0591-87430666 (前台总机)			
FAX: 0591-87430680 (传真收发)			
EMAIL: shore@jiadesign.cn (公共邮箱)			
建筑行业(建筑工程)甲级: A135006237			
市政工程(设计)乙级: A235006234			
岩土工程(设计)乙级: B235006234			
			
企业微信公众号:			
备注栏 本图纸未经施工图审查和政府各职能部门 审查不得用于施工。			
V01	2020.06		
历史版本	日期	历史版本	日期
图纸专用章:			
注册建筑师执业章:			
注册工程师执业章:			
施工图审查单位: 福建建科院施工图审查有限公司			
施工图审查合格书编号:			
项目名称: 海丝居艺商业中心(一区)			
子项名称: S15#楼			
建设单位: 福州中保兴实业发展有限公司			
审 定			
项目经理	谢俊伟		
工程负责人	叶守森		
专业负责人	叶守森		
专业助理	李元斌		
审 核	叶守森		
校 对	李元斌		
设 计	朱楠柏		
制 图	朱楠柏		
图 名: S15#楼二层平面图			
工程编号: 20021-S15			
图 别	建 施	版 本	V01
图 号	J-P02	日 期	2020.06

专业	姓名	日期
建筑	姓名	日期
结构	姓名	日期
给排水	姓名	日期
暖通	姓名	日期
电气	姓名	日期
其他	姓名	日期

嘉博 Jiadesign

福建嘉博联合设计股份有限公司
Fujian Jiadesign CO.,LTD
福州市晋安区长乐北路116号立洲大厦10~12层
(11~12层-建筑, 10层-结构、机电、行政)
TEL: 0591-87430666 (前台总机)
FAX: 0591-87430680 (传真收发)
EMAIL: share@jiadesign.cn (公共邮箱)
建筑行业(建筑工程)甲级: A135006237
市政工程(设计)乙级: A235006234
岩土工程(设计)乙级: B235006234



企业微信公众号:

备注栏
本图纸未经施工图审查和政府各职能部门
审查不得用于施工。

V01	2020.06		
历史版本	日期	历史版本	日期

图纸专用章:

注册建筑师执业章:

注册工程师执业章:

施工图审查单位:
福建省建科院施工图审查有限公司
施工图审查合格书编号:

项目名称:
海丝居艺商业中心(一区)

子项名称:
S15#楼

建设单位:
福州中保兴实业发展有限公司

审 定		
项目经理	谢俊伟	叶守森
工程负责人	叶守森	叶守森
专业负责人	叶守森	叶守森
专业助理	李元斌	李元斌
审 核	叶守森	叶守森
校 对	李元斌	李元斌
设 计	朱楠柏	朱楠柏
制 图	朱楠柏	朱楠柏

图 名:

S15#楼闷顶层平面图

工程编号	20021-S15
图 别	建 施
图 号	J-P03
版 本	V01
日 期	2020.06

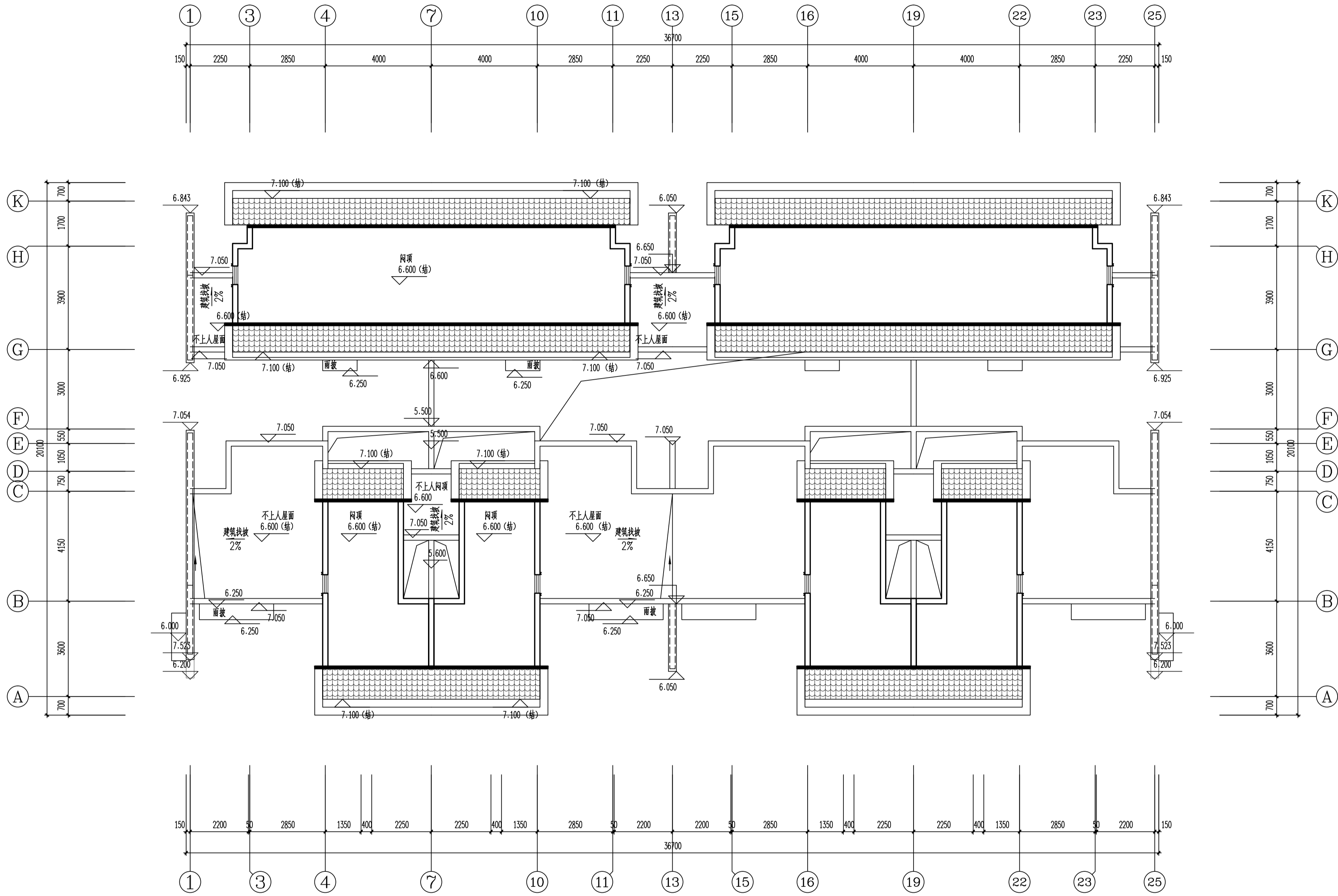

S15#楼闷顶层平面图 1:100

修改前

专业	姓名	日期
建筑	姓名	日期
结构	姓名	日期
机电	姓名	日期
暖通	姓名	日期
给排水	姓名	日期
其他	姓名	日期

修改前

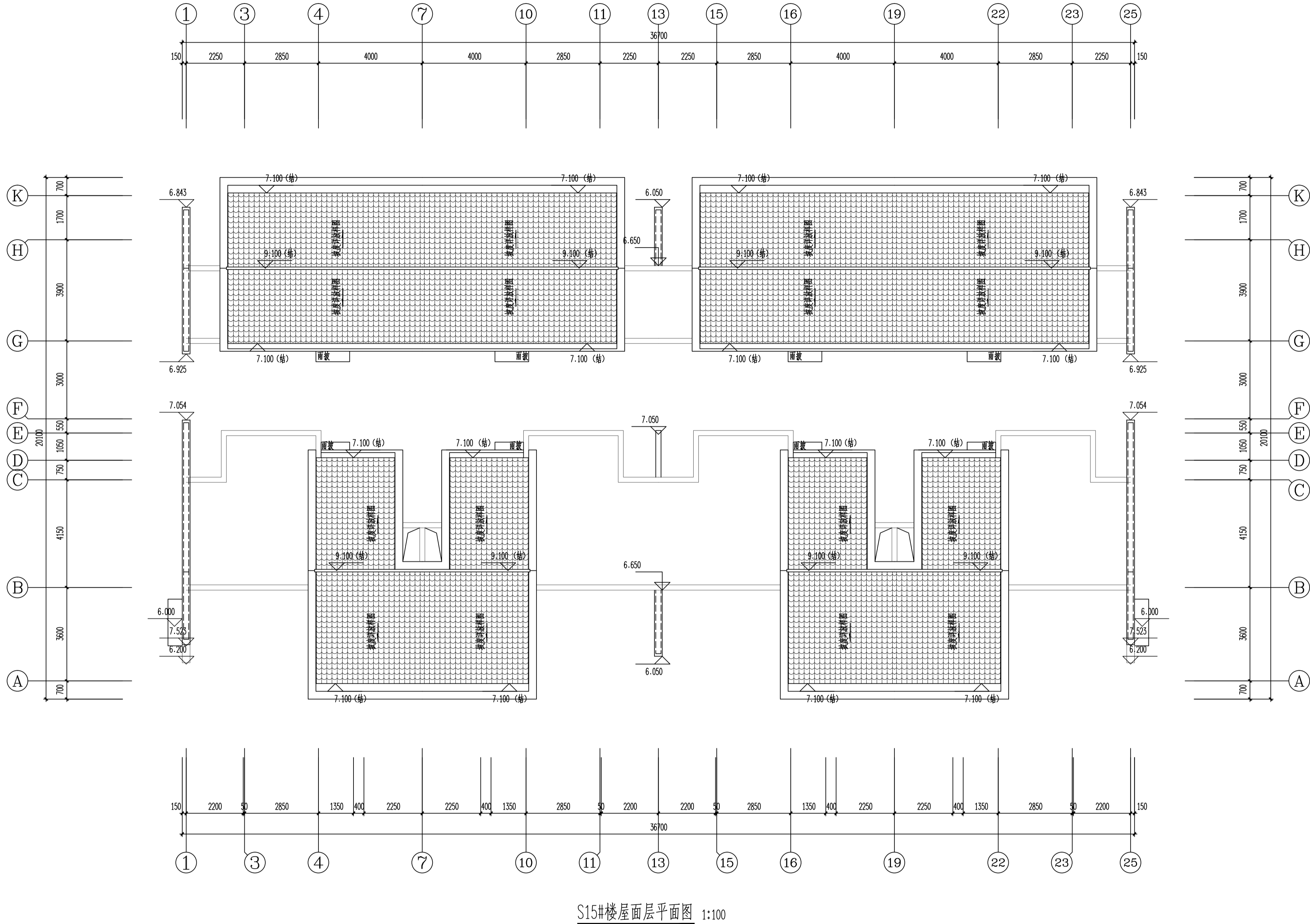

嘉博 Jiadesign

福建嘉博联合设计股份有限公司
Fujian Jiadesign CO., LTD
福州市晋安区长乐北路116号立洲大厦10~12层
(11~12层-建筑, 10层-结构、机电、行政)
TEL: 0591-87430666 (前台总机)
FAX: 0591-87430680 (传真收发)
EMAIL: share@jiadesign.cn (公共邮箱)
建筑行业(建筑工程)甲级: A135006237
市政工程(设计)乙级: A235006234
岩土工程(设计)乙级: B235006234

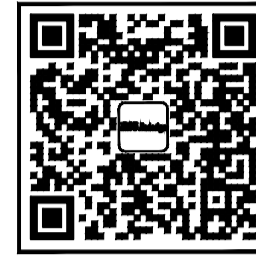

企业微信公众号:

备注栏
本图纸未经施工图审查和政府各职能部门
审查不得用于施工。

历史版本	日期	历史版本	日期
VO1	2020.06		

图纸专用章:

注册建筑师执业章:

注册工程师执业章:

施工图审查单位:
福建省建科院施工图审查有限公司
施工图审查合格书编号:

项目名称:
海丝居艺商业中心(一区)

子项名称:
S15#楼

建设单位:
福州中保兴实业发展有限公司

审 定		
项目经理	谢俊伟	叶守森
工程负责人	叶守森	叶守森
专业负责人	叶守森	叶守森
专业助理	李元斌	李元斌
审 核	叶守森	叶守森
校 对	李元斌	李元斌
设 计	朱楠柏	朱楠柏
制 图	朱楠柏	朱楠柏

图 名:

S15#楼屋面层平面图

工程编号	20021-S15
图 别	建 施
图 号	J-P04
版 本	V01
日 期	2020.06

专业	日期	姓名	专业	日期	姓名
建筑			建筑		
结构			结构		
给排水			给排水		
暖通			暖通		
电气			电气		
其他			其他		

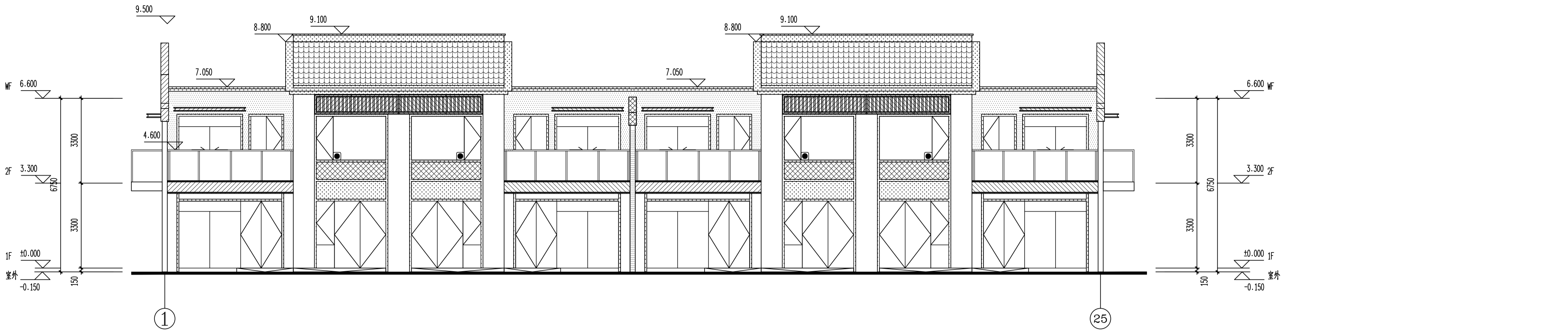

S15#楼①~②5立面图 1:100

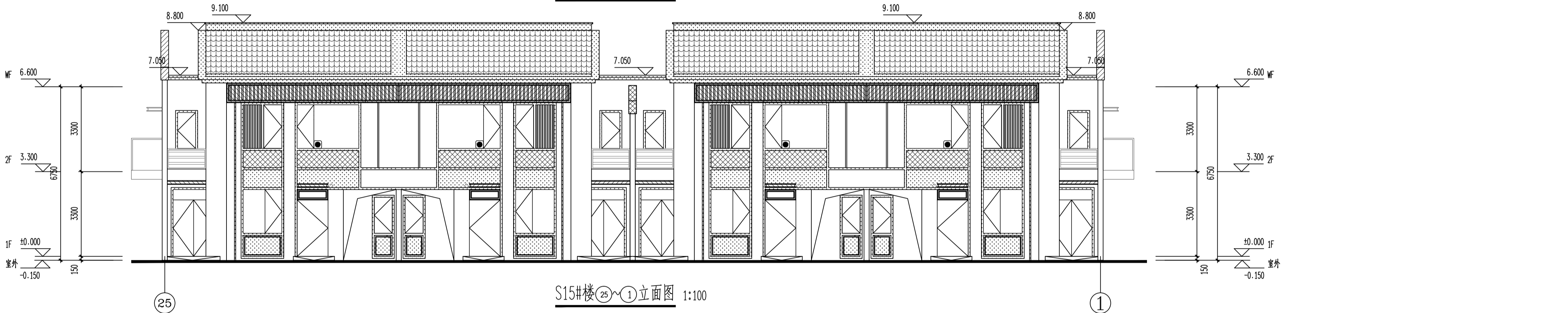

S15#楼②5~①立面图 1:100

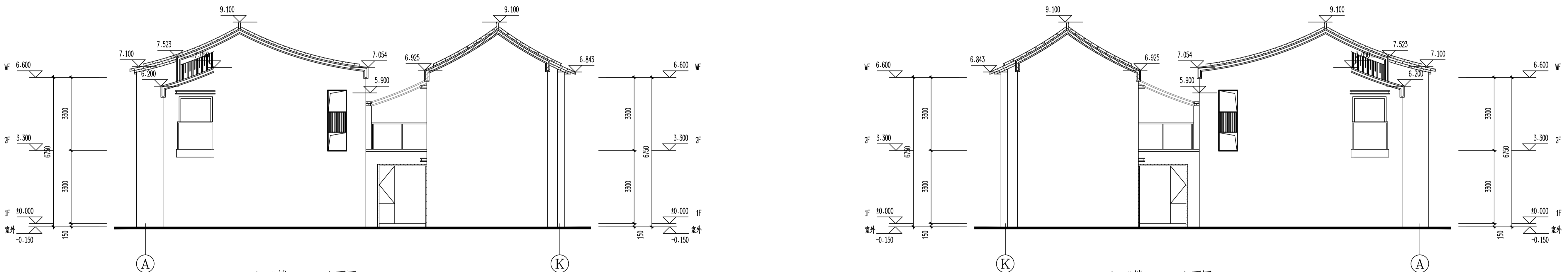

S15#楼A~K立面图 1:100

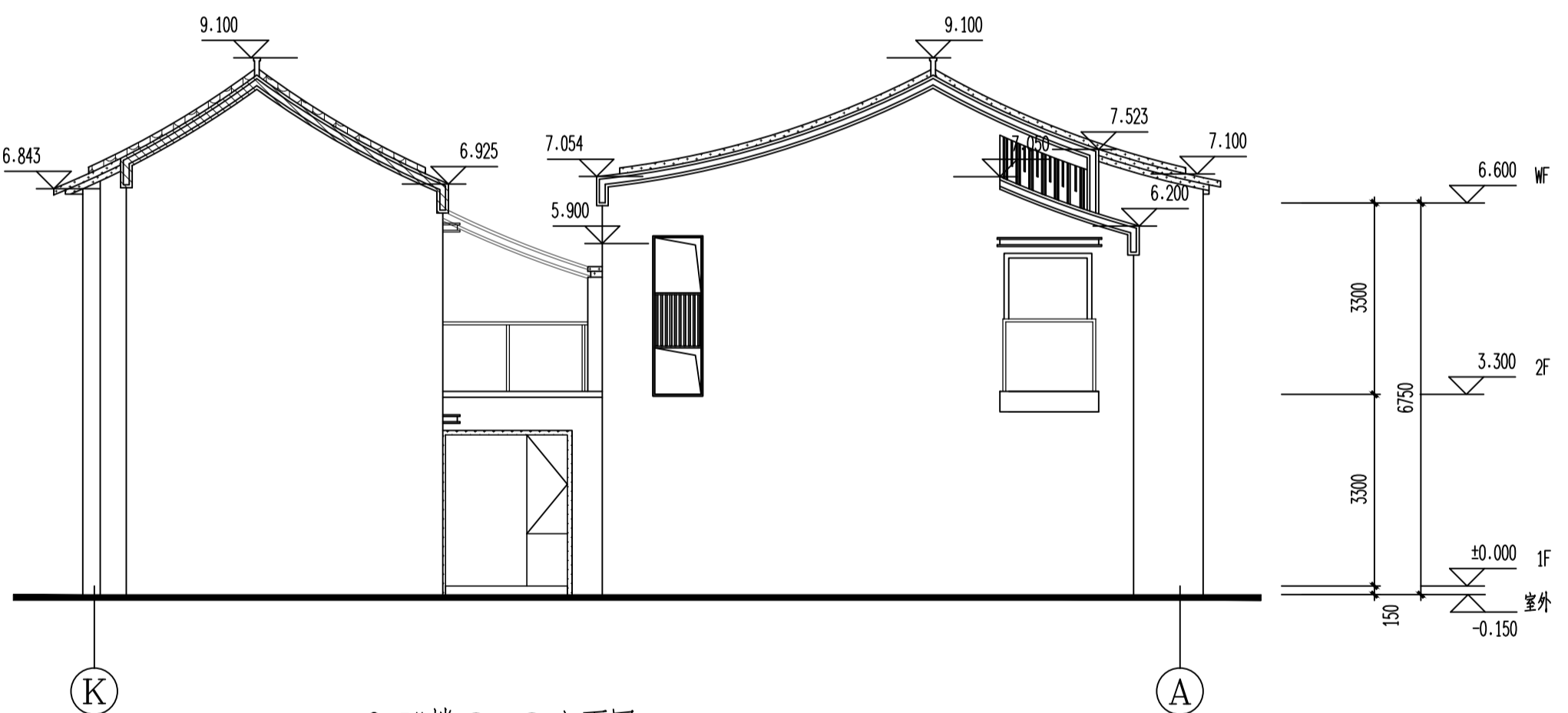

S15#楼K~A立面图 1:100

修改前

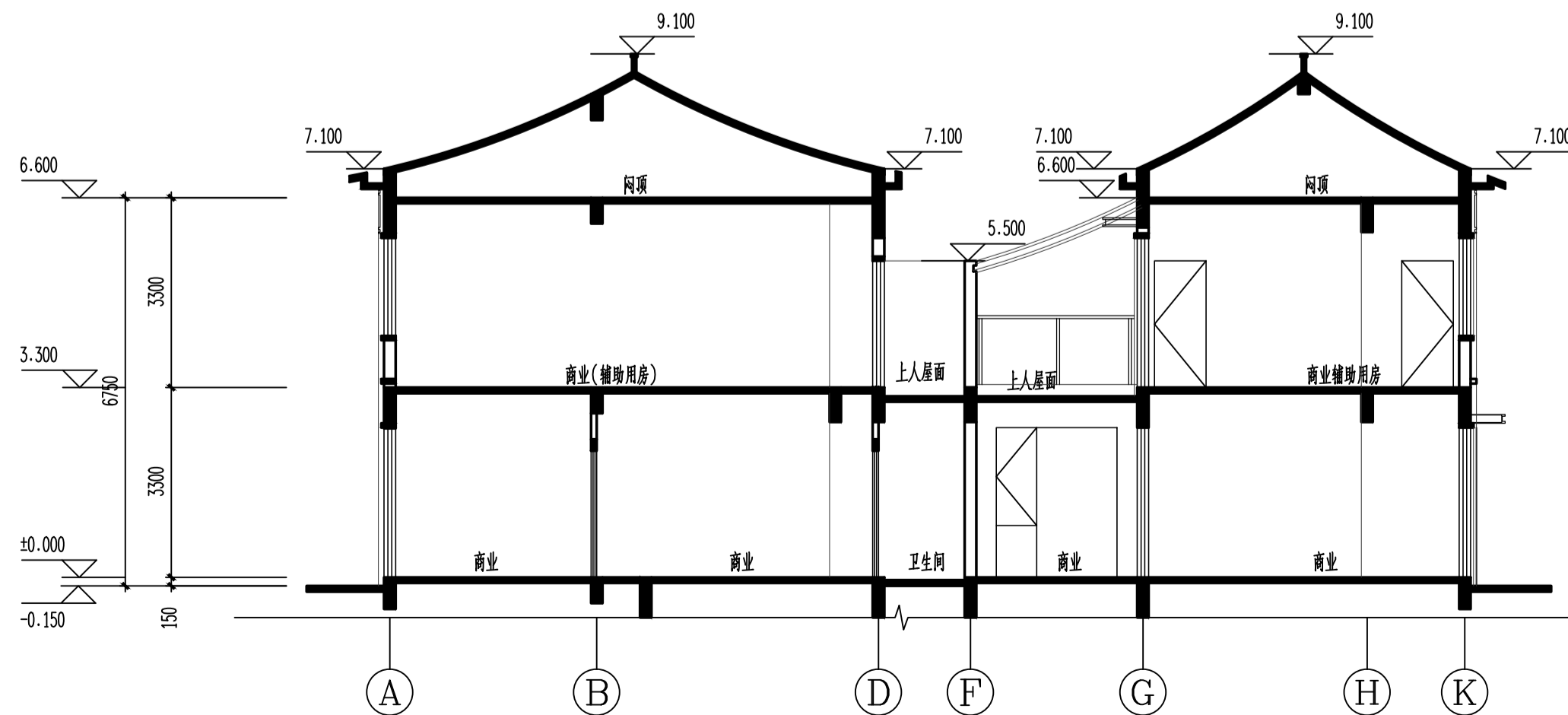

S15#楼1-1剖面图 1:100

图例备注:

图例	材料	图例	材料	图例	材料
	米白色涂料		深灰色涂料		深灰色铝板
	仿木纹涂料		深灰色瓦片		

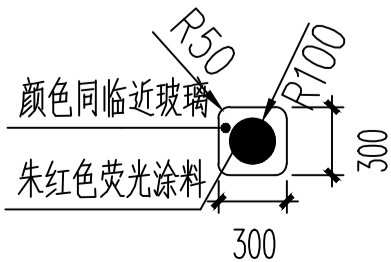

注: 有此标志的窗户, 窗口玻璃应易于破碎

嘉博 Jiadesign

福建嘉博联合设计股份有限公司
Fujian Jiadesign CO., LTD
福州市晋安区长乐北路116号立洲大厦10~12层
(11~12层-建筑, 10层-结构、机电、行政)
TEL: 0591-87430666 (前台总机)
FAX: 0591-87430680 (传真收发)
EMAIL: share@jiadesign.cn (公共邮箱)
建筑行业(建筑工程)甲级: A135006237
市政工程(设计)乙级: A235006234
岩土工程(设计)乙级: B235006234



企业微信公众号:

备注栏

本图纸未经施工图审查和政府各职能部门
审查不得用于施工。

历史版本

日期

历史版本

日期

图纸专用章:

注册建筑师执业章:

注册工程师执业章:

施工图审查单位:

福建省建科院施工图审查有限公司

施工图审查合格书编号:

项目名称:

海丝居艺商业中心(一区)

子项名称:

S15#楼

建设单位:

福州中保兴实业发展有限公司

审定

项目经理

工程负责人

专业负责人

专业助理

审核

校对

设计

制图

图名:

S15#楼①~②5立面图

S15#楼②5~①立面图

S15#楼A~K立面图

S15#楼K~A立面图

S15#楼1-1剖面图

工程编号

2021-S15

图别

建施

版本

V01

图号

J-L01

日期

2020.06

期	日	姓	名	专	业
				气	通
				电	暖
期	日	姓	名	专	业
				建	筑
				结	构
				给	排
				水	

修改前

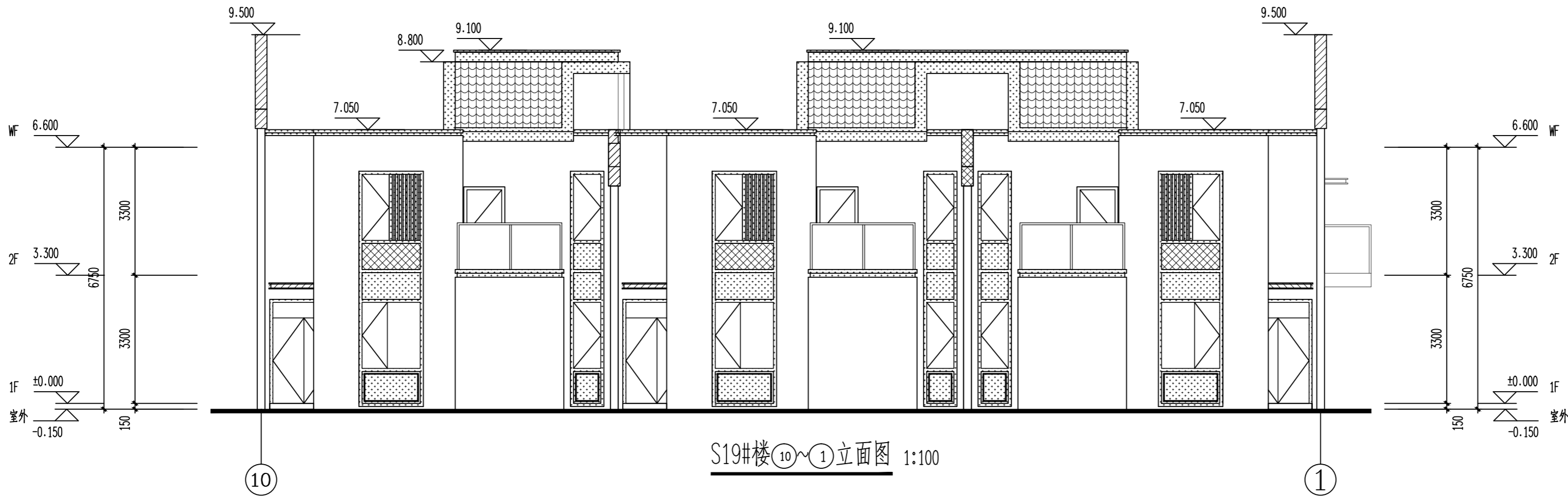
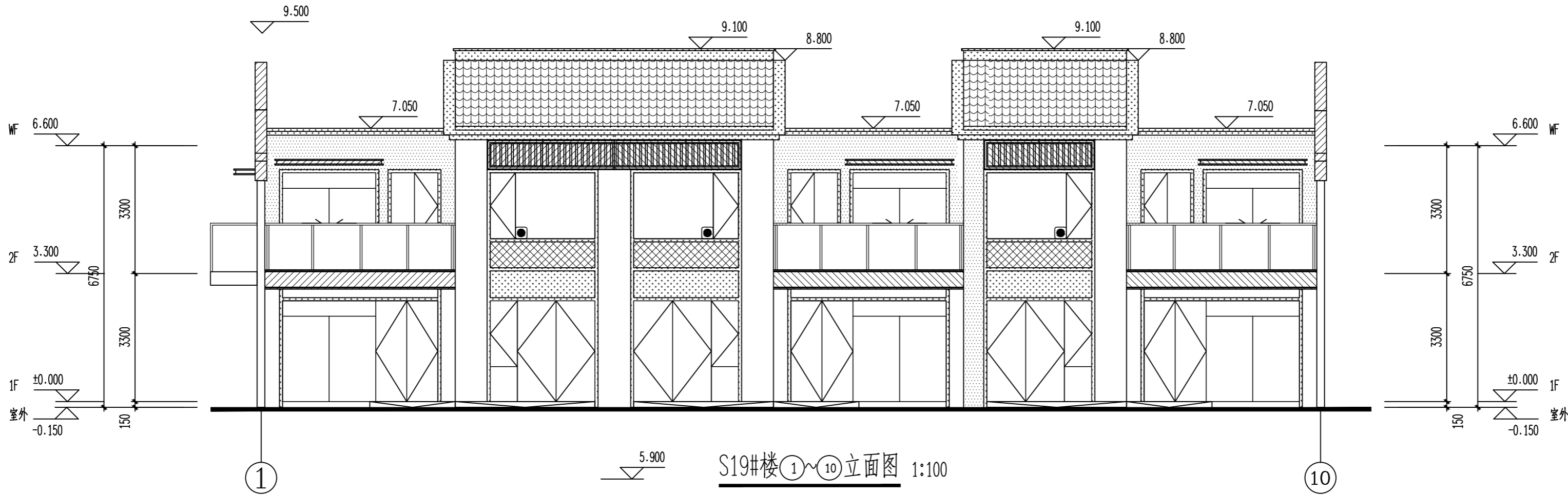

图例备注:

图例	材料	图例	材料	图例	材料
	米白色涂料		深灰色涂料		深灰色铝板
	仿木纹涂料		深灰色瓦片		

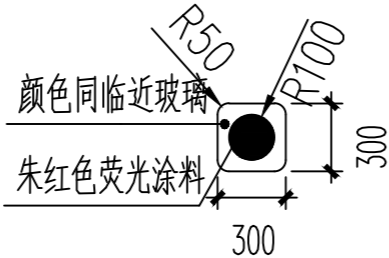

注: 有此标志的窗户, 窗口玻璃应易于破碎

图纸专用章:

注册建筑师执业章:

注册工程师执业章:

注: 本图纸未经施工图审查和政府各职能部门审查不得用于施工。

嘉博 Jiadesign

福建嘉博联合设计股份有限公司
Fujian Jiadesign CO.,LTD

福州市晋安区长乐北路116号立洲大厦10~12层
(11~12层-建筑, 10层-结构、机电、行政)

TEL: 0591-87430666 (前台总机)

FAX: 0591-87430680 (传真收发)

EMAIL: share@jiadesign.cn (公共邮箱)

建筑行业(建筑工程)甲级: A135006237

市政工程(设计)乙级: A235006234

岩土工程(设计)乙级: B235006234

企业微信公众号:



V01	2020.06	历史版本	日期

施工图审查单位:
福建省建科院施工图审查有限公司

施工图审查合格书编号:

项目名称:
海丝居艺商业中心(一区)

子项名称:
S19#楼

建设单位:
福州中保兴实业发展有限公司

审 定		
项目经理	谢俊伟	
工程负责人	叶守森	
专业负责人	叶守森	
专业助理	李元斌	
审 核	叶守森	
校 对	李元斌	
设 计	朱楠柏	
制 图	朱楠柏	

图 名:

S19#楼①~⑩立面图
S19#楼⑩~①立面图

工程编号	20021-S19		
图 别	建 施	版 本	V01
图 号	J-L01	日 期	2020.06

专业	姓名	日期	专业	姓名	日期
建筑	姓名	日期	建筑	姓名	日期
结构	姓名	日期	结构	姓名	日期
给排水	姓名	日期	给排水	姓名	日期
暖通	姓名	日期	暖通	姓名	日期
电气	姓名	日期	电气	姓名	日期
其他	姓名	日期	其他	姓名	日期

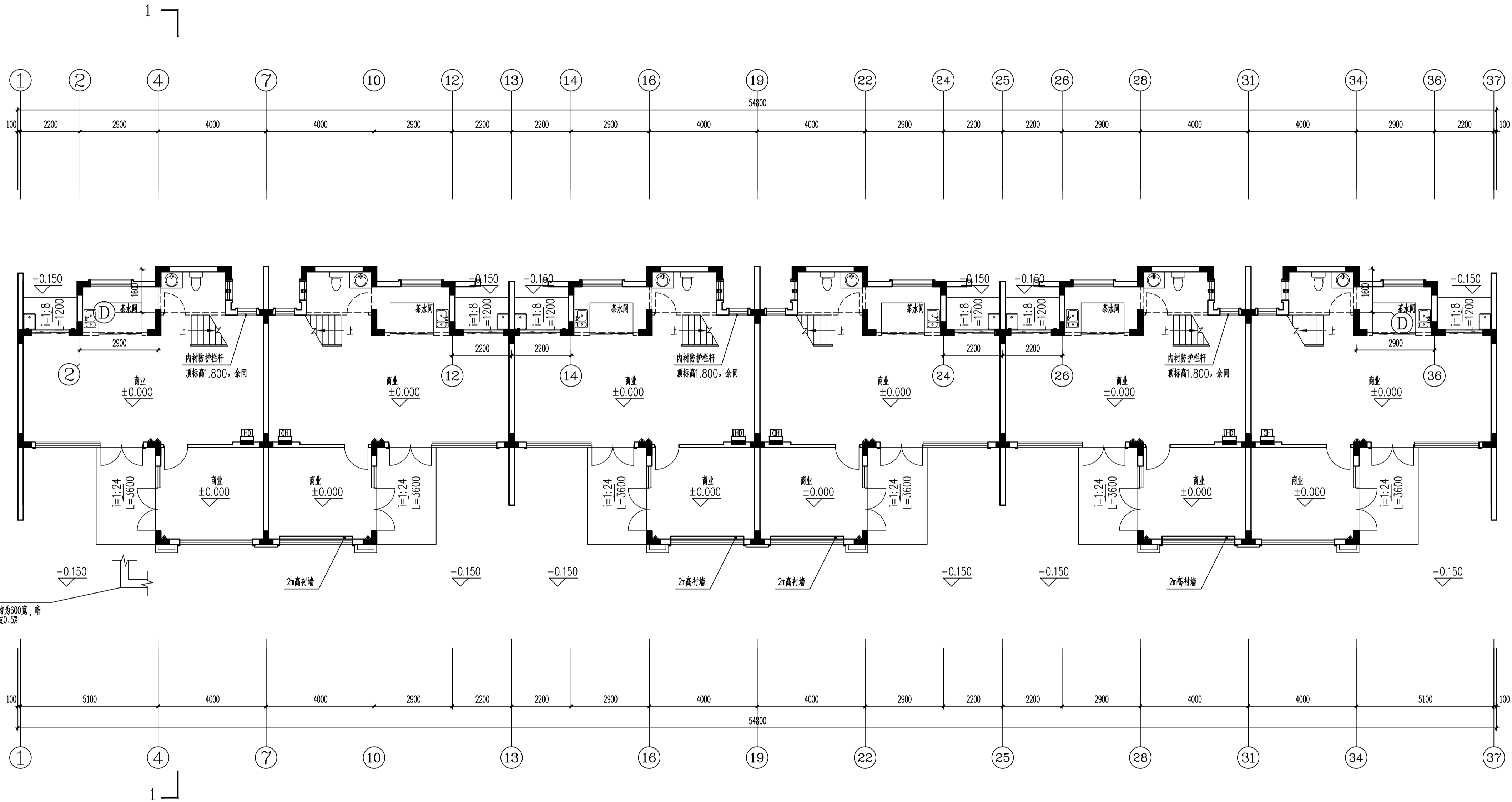
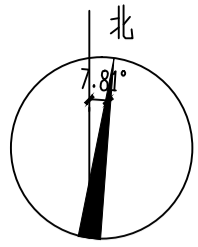
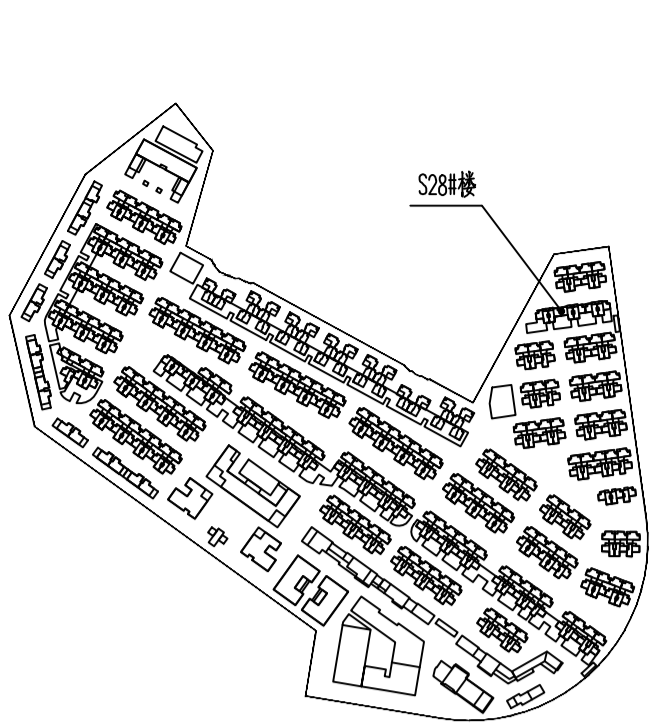

S28#楼一层平面图 1:100

结构面标高H=0.600

层数	标高(H)	层高(m)
WF	6.600	
2F	3.300	3.300
1F	0.000	3.300

修改前

嘉博 Jiadesign

福建嘉博联合设计股份有限公司
Fujian Jiadesign CO., LTD
福州市晋安区长乐北路116号立洲大厦10~12层
(11~12层-建筑, 10层-结构、机电、行政)
TEL: 0591-87430666 (前台总机)
FAX: 0591-87430680 (传真收发)
EMAIL: share@jiadesign.cn (公共邮箱)
建筑行业(建筑工程)甲级: A135006237
市政工程(设计)乙级: A235006234
岩土工程(设计)乙级: B235006234



企业微信公众号:

备注栏
本图纸未经施工图审查和政府各职能部门
审查不得用于施工。

历史版本	日期	历史版本	日期
V01	2020.06		

图纸专用章:

注册建筑师执业章:

注册工程师执业章:

施工图审查单位:
福建省建科院施工图审查有限公司
施工图审查合格书编号:

项目名称:
海丝居艺商业中心(一区)

子项名称:
S28#楼

建设单位:
福州中保兴实业发展有限公司

审 定		
项目经理	谢俊伟	叶守森
工程负责人	叶守森	叶守森
专业负责人	叶守森	叶守森
专业助理	李元斌	李元斌
审 核	叶守森	叶守森
校 对	李元斌	李元斌
设 计	朱楠柏	朱楠柏
制 图	朱楠柏	朱楠柏

图 名:

S28#楼一层平面图

工程编号	20021-S28
图 别	建 施
图 号	J-P01
版 本	V01
日 期	2020.06

专业	姓名	日期	专业	姓名	日期
建筑	姓名	日期	建筑	姓名	日期
结构	姓名	日期	结构	姓名	日期
机电	姓名	日期	机电	姓名	日期
暖通	姓名	日期	暖通	姓名	日期
给排水	姓名	日期	给排水	姓名	日期
其他	姓名	日期	其他	姓名	日期

嘉博 Jiadesign

福建嘉博联合设计股份有限公司
Fujian Jiadesign CO.,LTD
福州市晋安区长乐北路116号立洲大厦10~12层
(11~12层-建筑, 10层-结构、机电、行政)
TEL: 0591-87430666 (前台总机)
FAX: 0591-87430680 (传真收发)
EMAIL: share@jiadesign.cn (公共邮箱)
建筑行业(建筑工程)甲级: A135006237
市政工程(设计)乙级: A235006234
岩土工程(设计)乙级: B235006234



企业微信公众号:

备注栏
本图纸未经施工图审查和政府各职能部门
审查不得用于施工。

V01	2020.06		
历史版本	日期	历史版本	日期

图纸专用章:

注册建筑师执业章:

注册工程师执业章:

施工图审查单位:
福建省建科院施工图审查有限公司
施工图审查合格书编号:

项目名称:
海丝居艺商业中心(一区)

子项名称:
S28#楼

建设单位:
福州中保兴实业发展有限公司

审 定		
项目经理	谢俊伟	叶守森
工程负责人	叶守森	叶守森
专业负责人	叶守森	李元斌
专业助理	李元斌	李元斌
审 核	叶守森	叶守森
校 对	李元斌	李元斌
设 计	朱楠柏	朱楠柏
制 图	朱楠柏	朱楠柏

图 名:

S28#楼二层平面图

工程编号	20021-S28		
图 别	建 施	版 本	V01
图 号	J-P02	日 期	2020.06

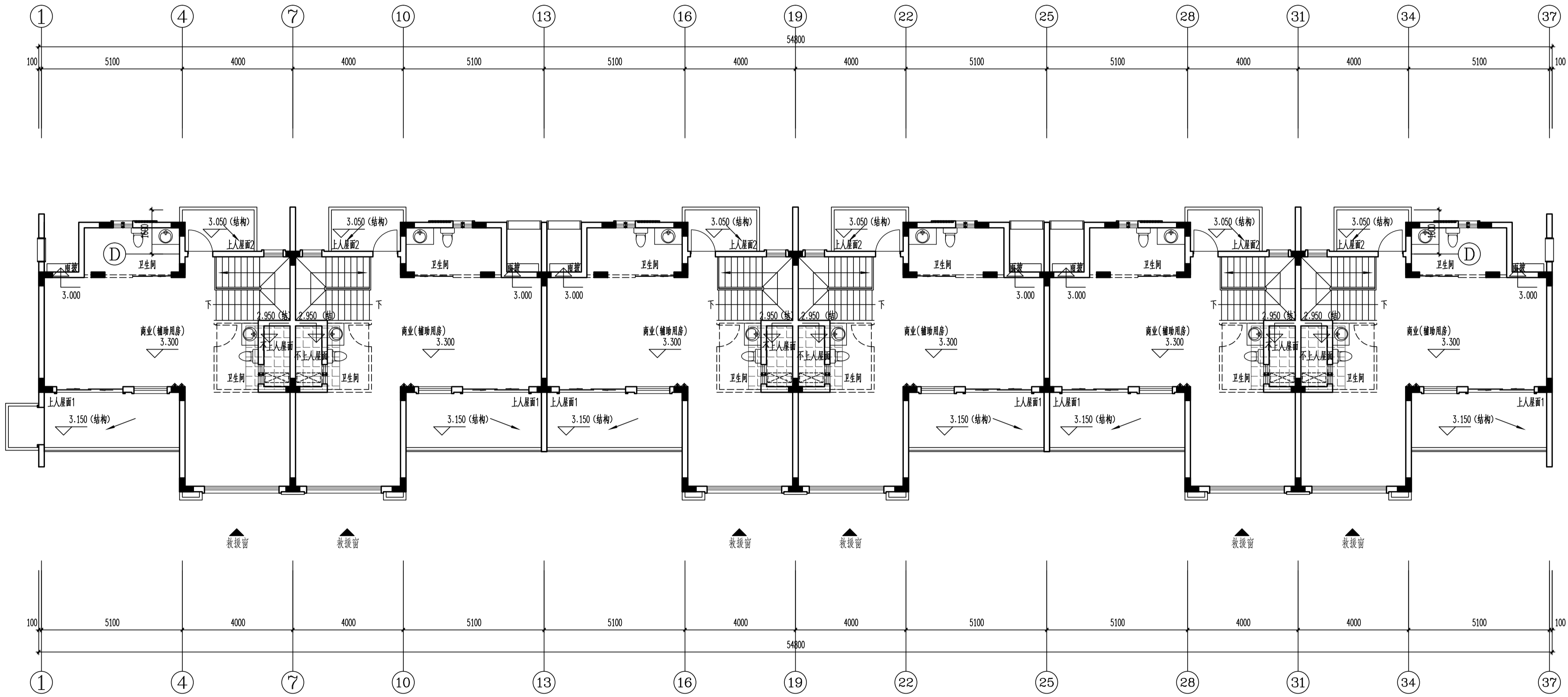

S28#楼二层平面图 1:100

结构面标高H=0.350,建筑完成面标高H=0.050

±0.000=30.400(罗零标高)

表2:标高一览表		
层数	标高(H)	层高(m)
WF	6.600	
2F	3.300	3.300
1F	0.000	3.300

修改前

专业	姓名	日期
建筑	姓名	日期
结构	姓名	日期
给排水	姓名	日期
暖通	姓名	日期
电气	姓名	日期
其他	姓名	日期

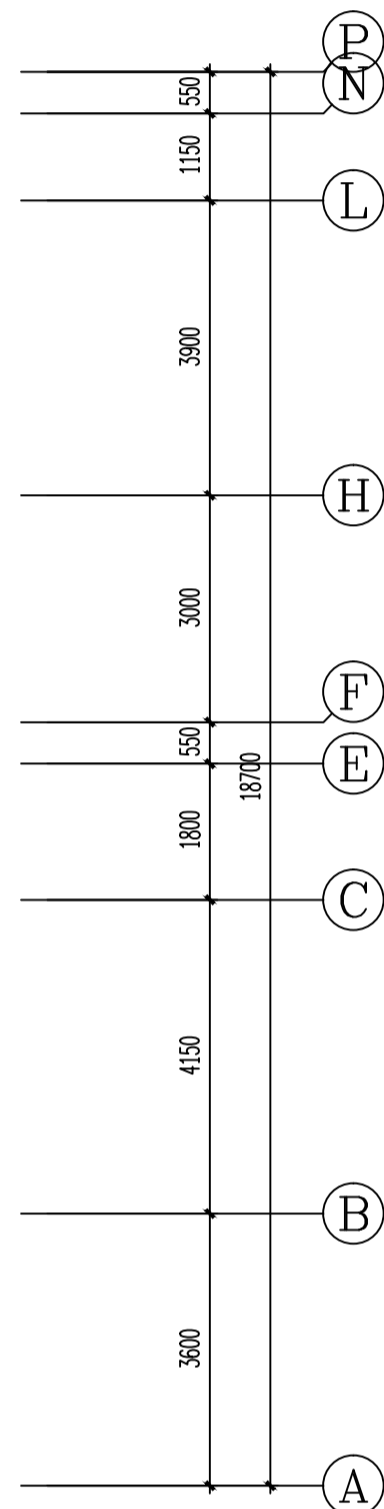
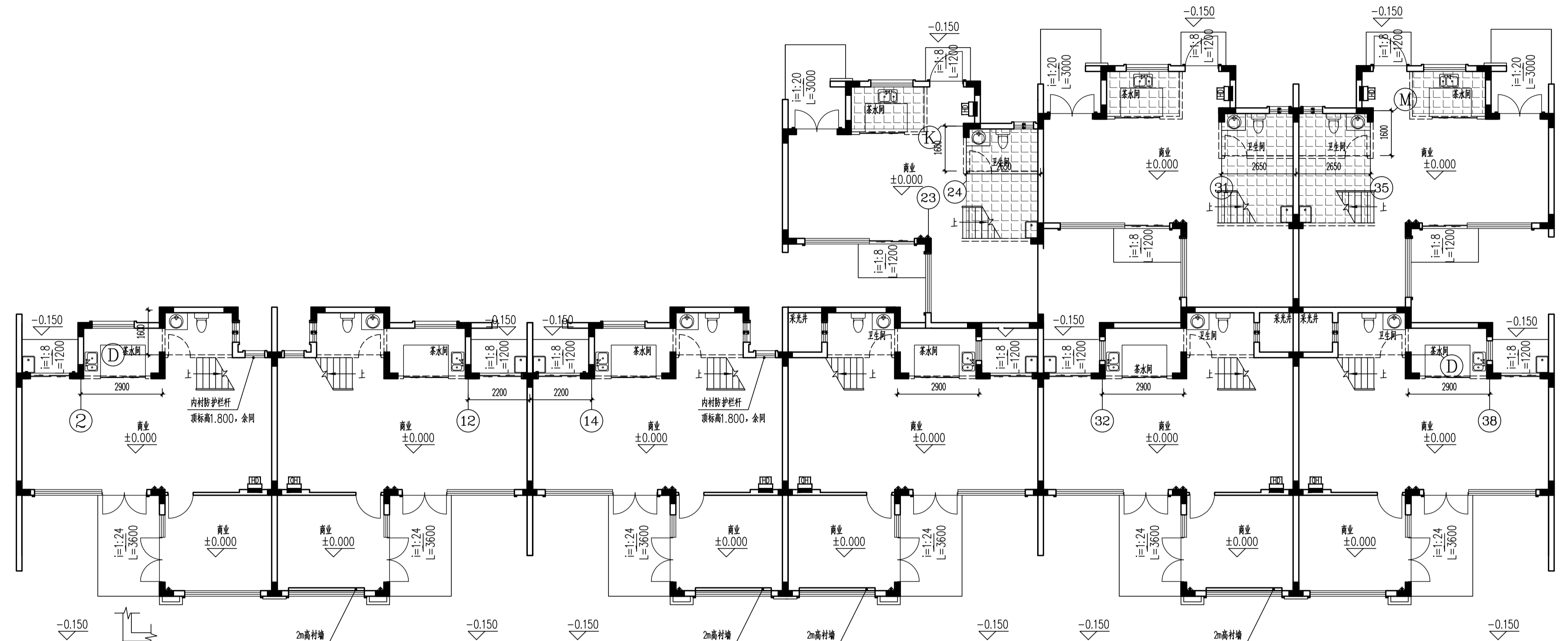
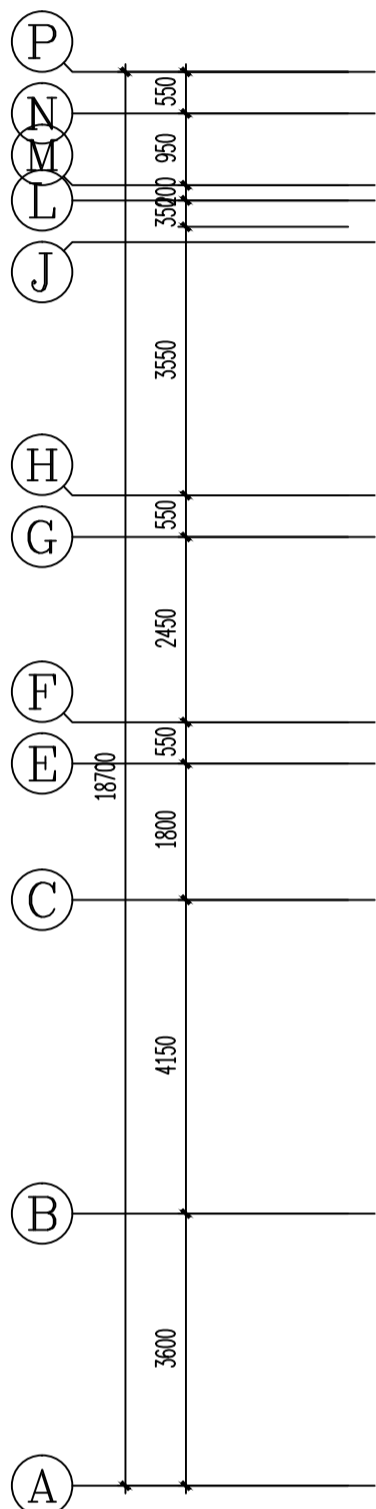
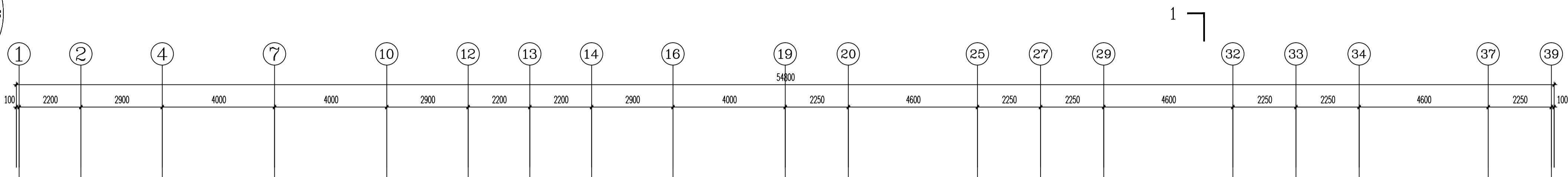
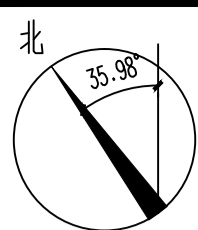
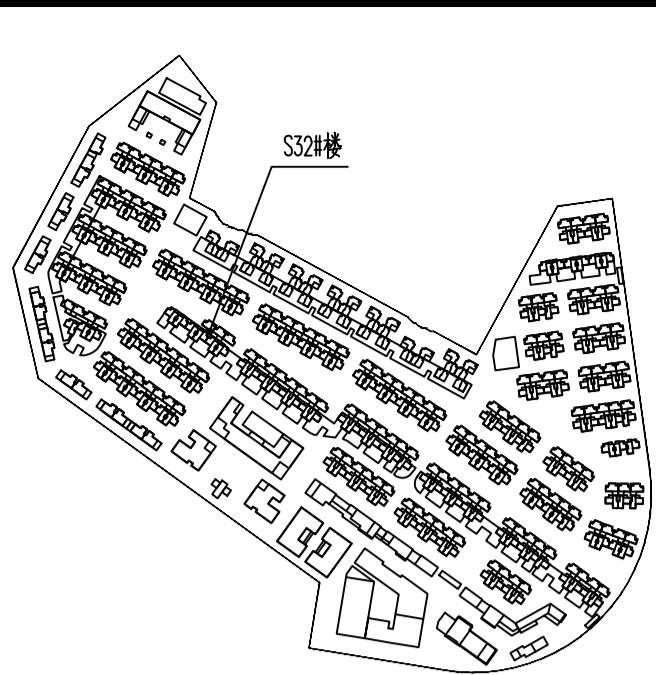

8A 6A 散水, 暗沟做法
A2 A2 详GB12.003散水(除特别注明外)均为600宽, 暗沟宽度300, 散水处300深, 沟内坡度0.5%

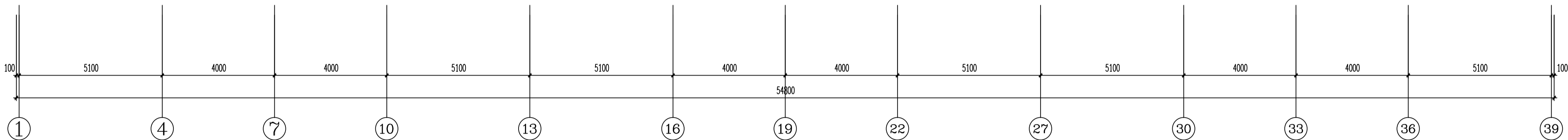

S32#楼一层平面图 1:100

结构面标高H-0.600

修改前

±0.000=24.700(罗零标高)

表2: 标高一览表		
层数	标高(H)	层高(m)
WF	6.600	
2F	3.300	3.300
1F	0.000	3.300

嘉博 Jiadesign

福建嘉博联合设计股份有限公司
Fujian Jiadesign CO., LTD
福州市晋安区长乐北路116号立洲大厦10~12层
(11~12层-建筑, 10层-结构、机电、行政)
TEL: 0591-87430666 (前台总机)
FAX: 0591-87430680 (传真收发)
EMAIL: share@jiadesign.cn (公共邮箱)
建筑行业(建筑工程)甲级: A135006237
市政工程设计(设计)乙级: A235006234
岩土工程(设计)乙级: B235006234



企业微信公众号:

备注栏
本图纸未经施工图审查和政府各职能部门
审查不得用于施工。

V01	2020.06		
历史版本	日期	历史版本	日期

图纸专用章:

注册建筑师执业章:

注册工程师执业章:

施工图审查单位:
福建省建科院施工图审查有限公司
施工图审查合格书编号:

项目名称:
海丝居艺商业中心(一区)

子项名称:
S32#楼

建设单位:
福州中保兴实业发展有限公司

审 定		
项目经理	谢俊伟	叶守森
工程负责人	叶守森	叶守森
专业负责人	叶守森	叶守森
专业助理	李元斌	李元斌
审 核	叶守森	叶守森
校 对	李元斌	李元斌
设 计	朱楠柏	朱楠柏
制 图	朱楠柏	朱楠柏

图 名:

S32#楼一层平面图

工程编号	20021-S32
图 别	建 施
图 号	J-P01
版 本	V01
日 期	2020.06

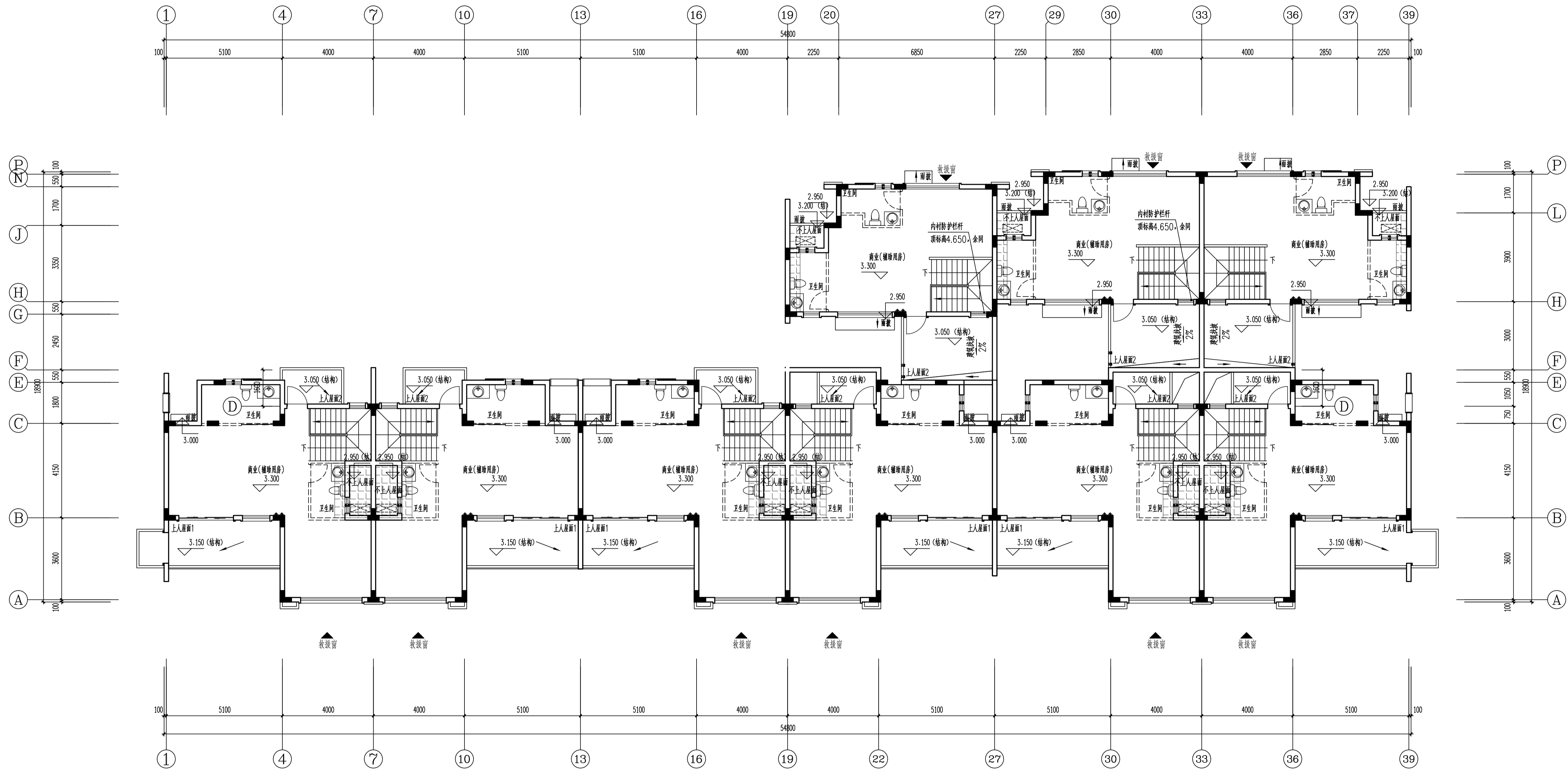
[illegible]

S32#楼二层平面图 1:100

 结构面标高H-0.350,建筑完成面标高H-0.050

层数	标高(H)	层高(m)
WF	6.600	
2F	3.300	3.300
1F	0.000	3.300

修改前

嘉博 Jiadesign

福建嘉博联合设计股份有限公司
Fujian Jiadesign CO.,LTD
福州市晋安区长乐北路116号立大厦10~12层
(11~12层 建筑, 10层-结构、机电、行政)
EL: 0591-87430666 (前台总机)
AX: 0591-87430680 (传真总机)
MAIL: share@jiadesign.cn (公共邮箱)
建筑行业(建筑工程)甲级: A135006237
市政工程(设计)乙级: A235006234
岩土工程(设计)乙级: B235006234



企业微信公众号：

备注栏
本图纸未经施工图审查和政府各职能部门
审查不得用于施工。

V01	2020.06		
历史版本	日 期	历史版本	日 期

图纸专用章：

注册建筑师执业章

注册工程师执业章

施工图审查单位：
福建省建科院施工图审查有限公司

施工图审查合格书编号：

项目名称：
海丝居艺商业中心(一区)

子项名称: S32#楼

建设单位：
福州中保兴实业发展有限公司

审 定		
项目经理	谢俊伟	谢俊伟
工程负责人	叶守森	叶守森
专业负责人	叶守森	叶守森
专业助理	李元斌	李元斌
审 核	叶守森	叶守森
校 对	李元斌	李元斌
设 计	朱楠柏	朱楠柏
制 图	朱楠柏	朱楠柏

图 名:

S32#楼二层平面图

工程编号	20021-S32		
图 别	建 施	版 本	V01
图 号	J-P02	日 期	2020.06

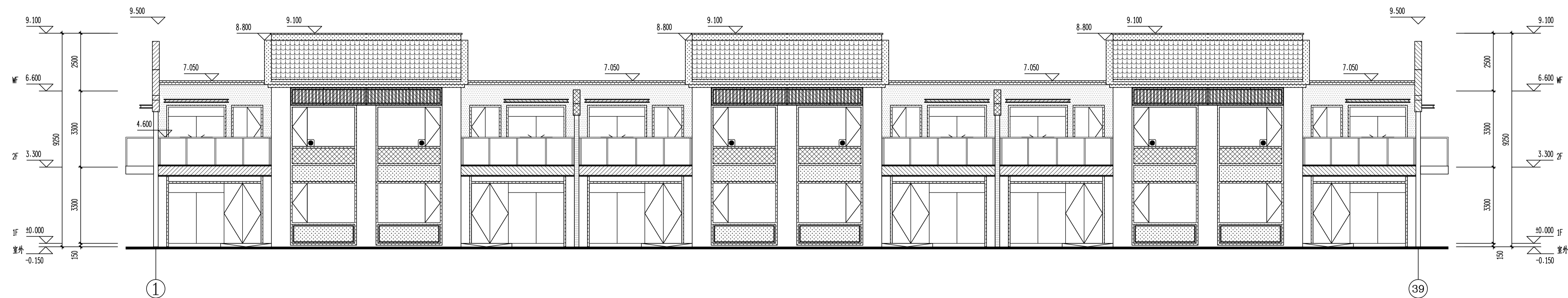
[illegible]

S32#楼①~③9立面图 1:100

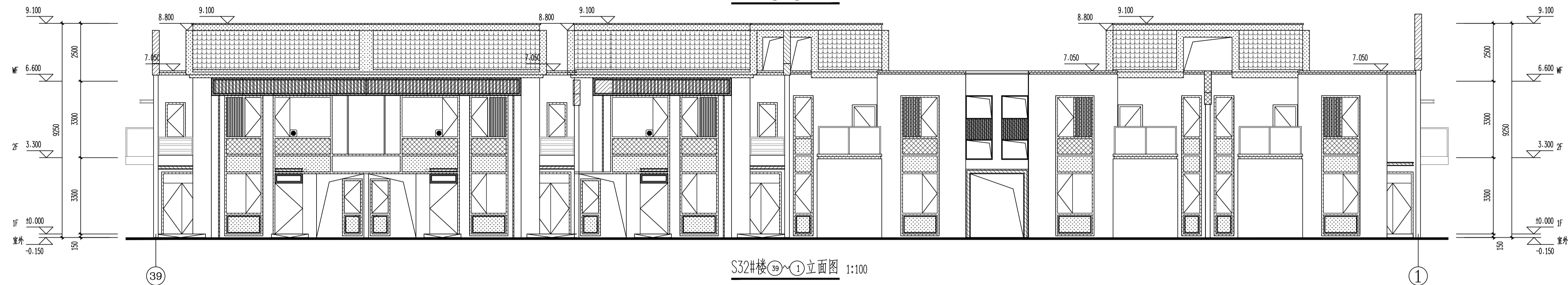

S32#楼 39~1 立面图 1:100

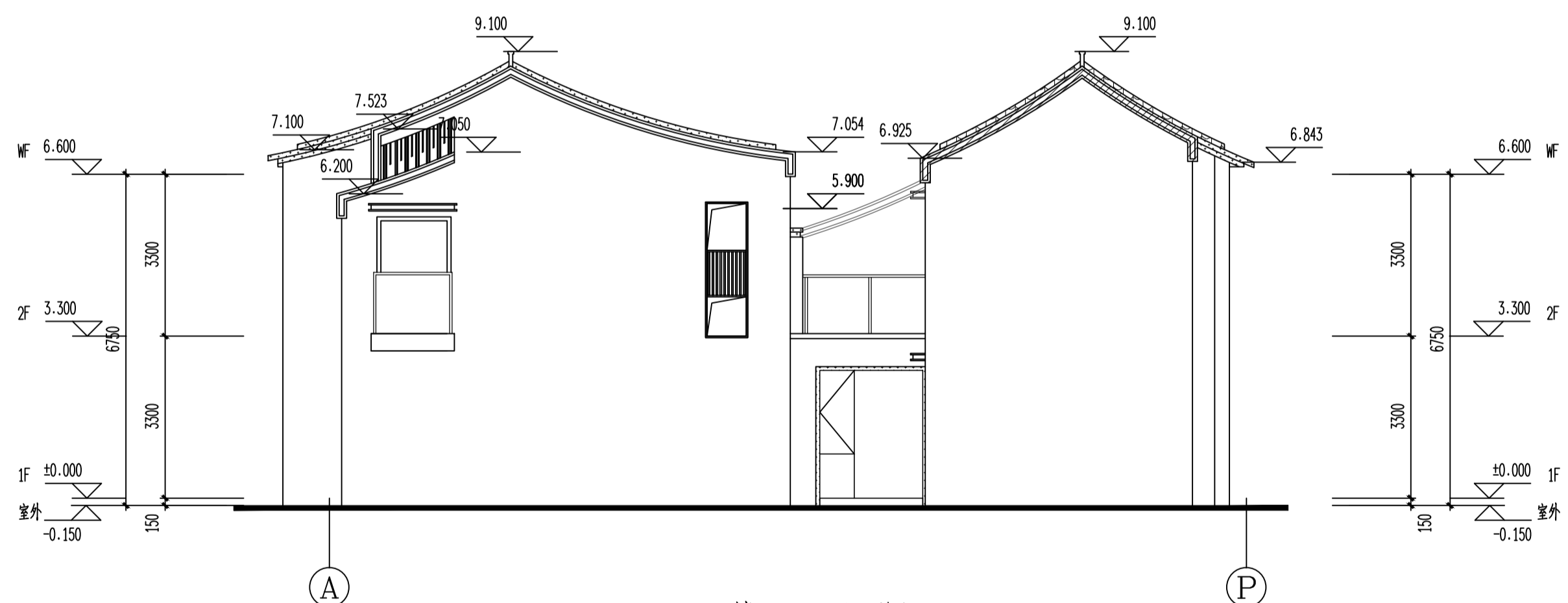

S32#楼(A)~(P)立面图 1:100

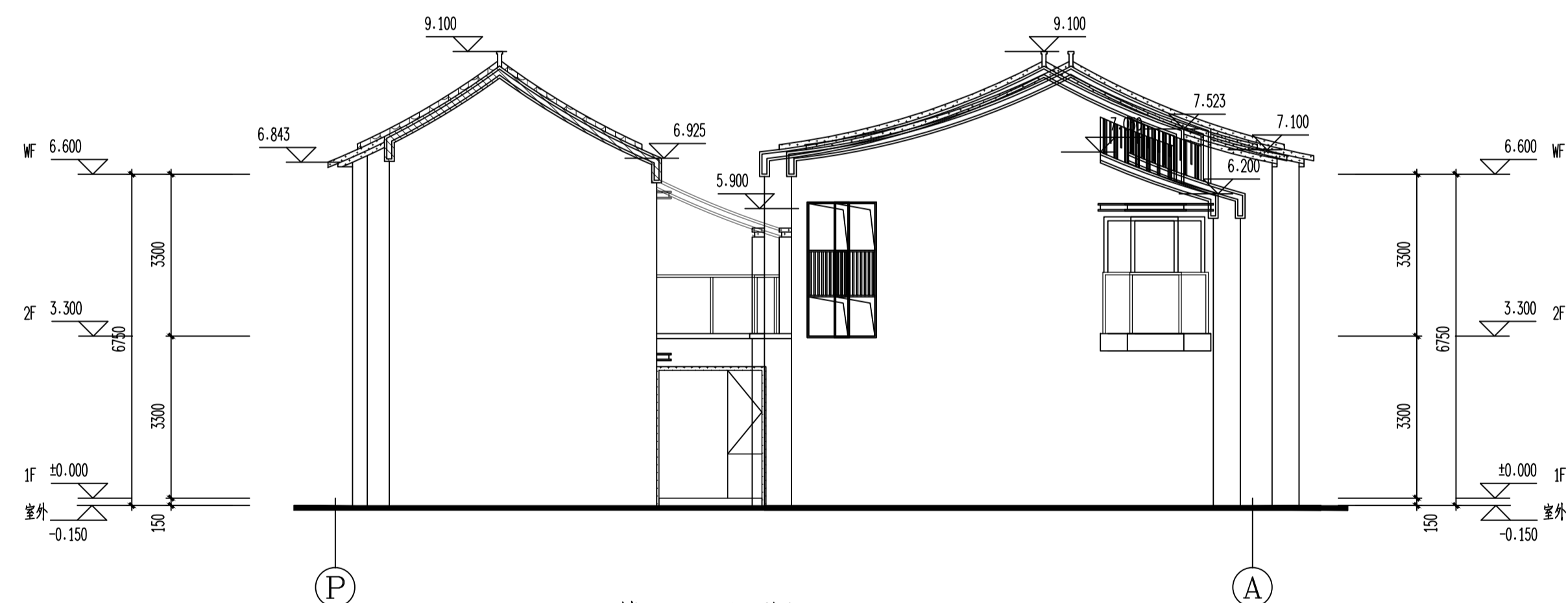



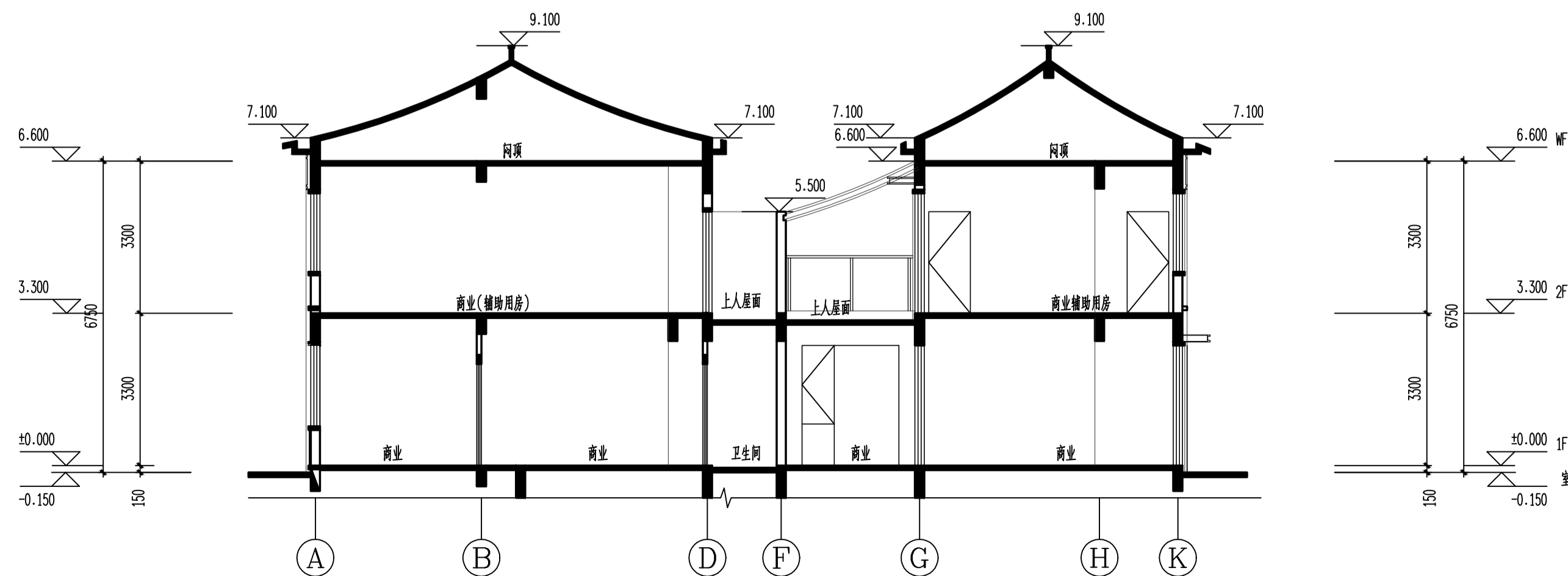

S32#楼(P)~(A)立面图 1:100



S32#楼1-1剖面图 1:100

修改前

图例备注:

图例	材料	图例	材料	图例	材料
	米白色涂料		深灰色涂料		深灰色铝板
	仿木纹涂料		深灰色瓦片		

注: 有此标志的窗户, 窗口玻璃应易于破碎

嘉博 Jiadesign

福建嘉博联合设计股份有限公司
Fujian Jiadesign CO., LTD
福州市晋安区长乐北路116号立洲大厦10~12F
(11~12层-建筑, 10层-结构、机电、行政)
TEL: 0591-87430666 (前台总机)
FAX: 0591-87430680 (传真收发)
EMAIL: share@jiadesign.cn (公共邮箱)
建筑行业(建筑工程)甲级: A135006237
市政工程(设计)乙级: A235006234
岩土工程(设计)乙级: B235006234

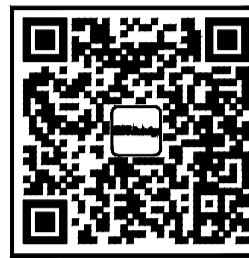

企业微信公众号：

备注栏

本图纸未经施工图审查和政府各职能部门
审查不得用于施工。

V01	2020.06		
历史版本	日 期	历史版本	日 期

图纸专用章:

注册建筑师执业章：

注册工程师执业章:

施工图审查单位：
福建省建科院施工图审查有限公司

施工图审查合格书编号：

项目名称：
海丝居艺商业中心(一区)

子项名称: S32#楼

建设单位: 福州中保兴实业发展有限公司

审 定		
项目经理	谢俊伟	谢俊伟
工程负责人	叶守森	叶守森
专业负责人	叶守森	
专业助理	李元斌	李元斌
审 核	叶守森	叶守森
校 对	李元斌	李元斌
设 计	朱楠柏	朱楠柏
制 图	朱楠柏	

图 名:

S32#楼 ① ~ ③⑨ 立面图
S32#楼 ③⑨ ~ ① 立面图
S32#楼 A ~ P 立面图
S32#楼 P ~ A 立面图
S32#楼 1-1 剖面图

工程编号	20021-S32		
图 别	建 施	版 本	V01
图 号	J-L01	日 期	2020.06

姓名	日期	姓名	日期	姓名	日期
专业	专业	专业	专业	专业	专业
职称	职称	职称	职称	职称	职称
姓名	日期	姓名	日期	姓名	日期
专业	专业	专业	专业	专业	专业
职称	职称	职称	职称	职称	职称

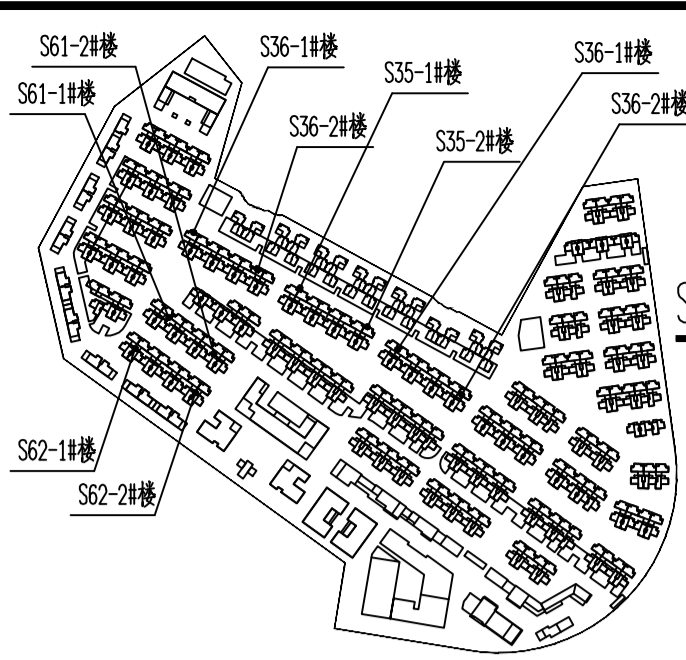

S36-1#、S36-2#楼指北针 1:100
S35-1#、S35-2#楼指北针 1:100
S61-1#、S61-2#楼指北针 1:100
S33-1#、S33-2#楼指北针 1:100
S62-1#、S62-2#楼指北针 1:100

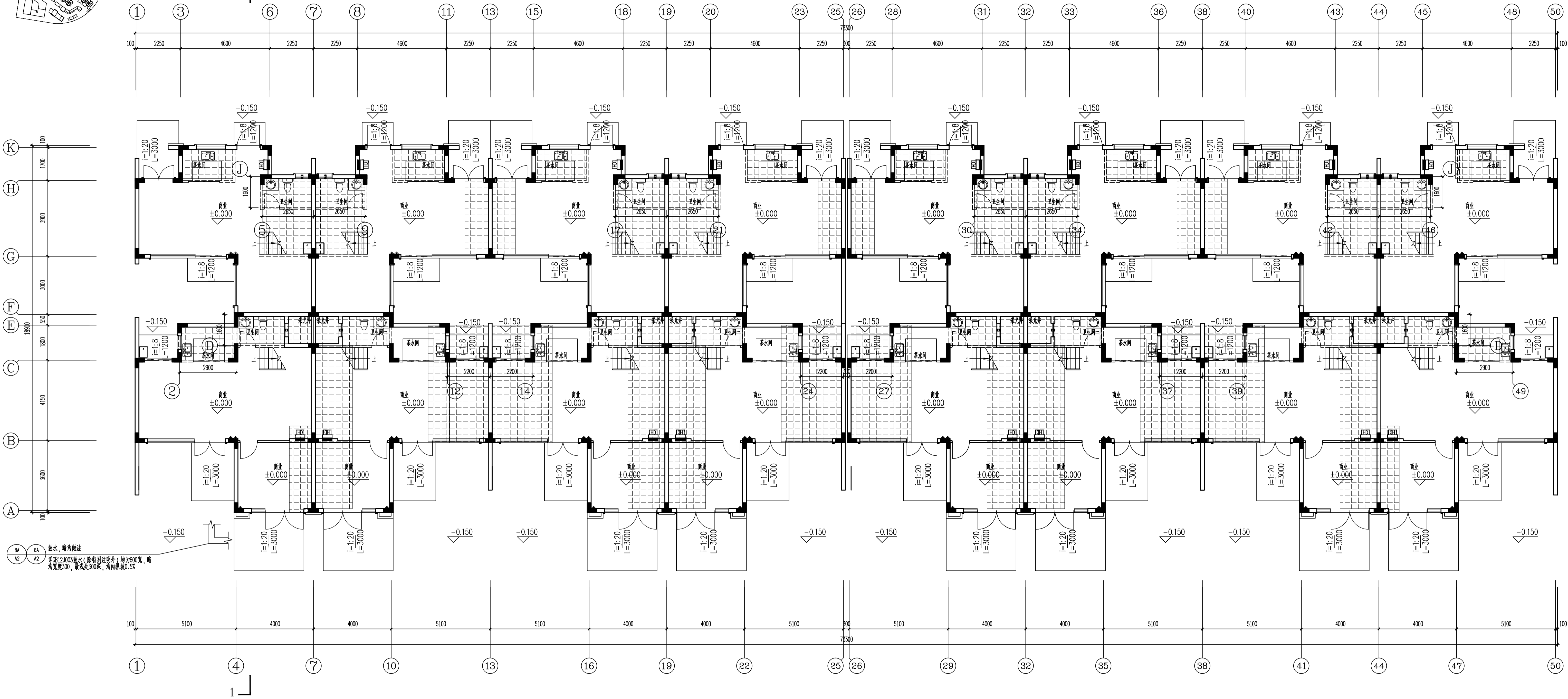

S33-1#、S35-1#、S36-1#、S61-1#、S62-1#楼一层平面图 1:100



结构面标高+0.600

S33-2#、S35-2#、S36-2#、S61-2#、S62-2#楼一层平面图 1:100

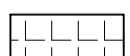

结构面标高+0.600

S61-1#、S61-2#、S62-1#、S62-2#H=0.000-20.850(罗零标高)		
S33-1#、S35-1#、S36-1#、S33-2#、S35-2#、S36-2#H=0.000-24.700(罗零标高)		
表2:标高一览表		
层数	标高(m)	层高(m)
MF	6.600	
2F	3.300	3.300
1F	0.000	3.300

修改前

嘉博 Jiadesign

福建嘉博联合设计股份有限公司
Fujian Jiadesign Co., Ltd
福州市晋安区长乐北路116号立洲大厦10~12层
(11~12层:建筑, 10层:结构、机电、行政)
TEL: 0591-87430666 (前台总机)
FAX: 0591-87430680 (传真收发)
EMAIL: share@jiadesign.cn (公共邮箱)
建筑行业(建筑工程)甲级: A135006237
市政工程(设计)乙级: A235006234
岩土工程(设计)乙级: B235006234



企业微信公众号:

备注栏
本图纸未经施工图审查和政府各职能部门
审查不得用于施工。

V01	2020.06		
历史版本	日期	历史版本	日期

图纸专用章:

注册建筑师执业章:

注册工程师执业章:

施工图审查单位:

福建省建科院施工图审查有限公司

施工图审查合格书编号:

项目名称:

海丝居艺商业中心(一区)

子项名称:

S33-1#、S33-2#、S35-1#、S35-2#、S36-1#、S36-2#、S61-1#、S61-2#、S62-1#、S62-2#楼

建设单位:

福州中保兴实业发展有限公司

审定:

项目经理:

工程负责人:

专业负责人:

专业助理:

审核:

校对:

设计:

制图:

图名:

S33-1#、S35-1#、S36-1#、S61-1#、S62-1#楼一层平面图
S33-2#、S35-2#、S36-2#、S61-2#、S62-2#楼一层平面图

工程编号	20021-S33、S35、S36、S61、S62
图别	建筑
图号	J-P01
版本	V01
日期	2020.06

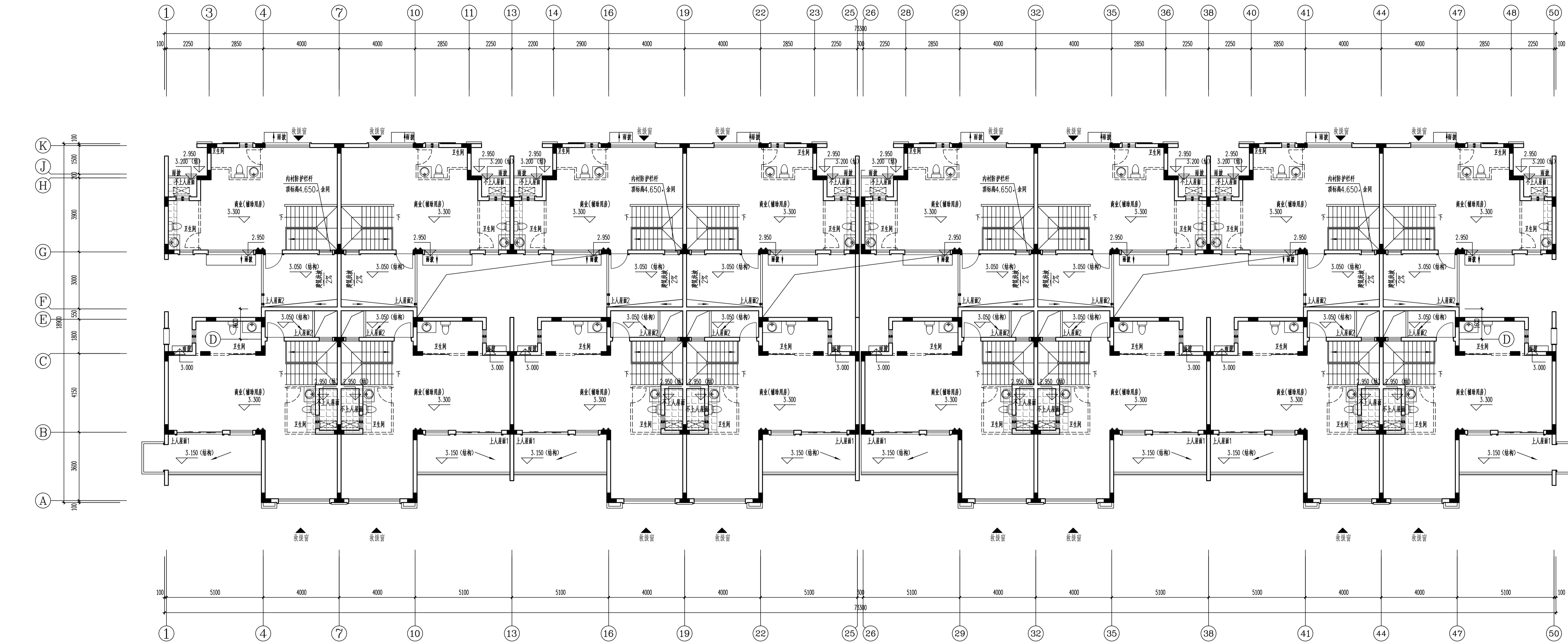
[illegible]

S33-1#, S35-1#, S36-1#, S61-1#, S62-1#楼二层平面图 1:100

结构面标高H-0.350,建筑完成面标高H-0.050

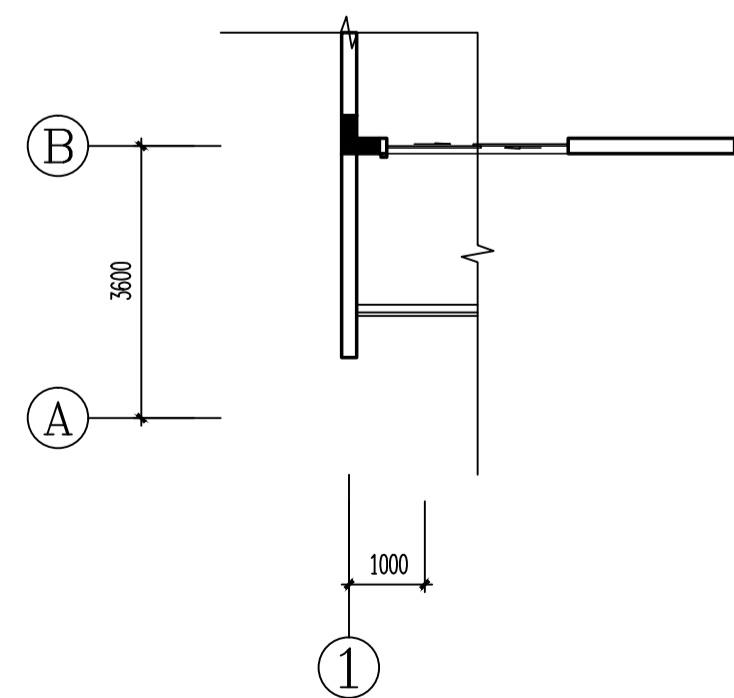

S33-1#, S36-1#楼二层局部平面图 1:100

修改前

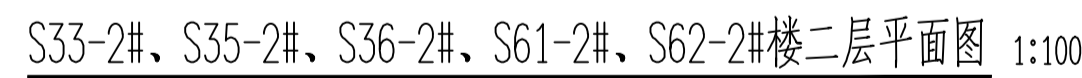

 结构面标高H-0.350,建筑完成面标高H-0.050

S61-1#, S61-2#, S62-1#, S62-2#H0.000=20.850(罗零标高)
S33-1#, S35-1#, S36-1#, S33-2#, S35-2#, S36-2#H0.000=24.700(罗零标高)

层数	标高(H)	层高(m)
MF	6.600	
2F	3.300	3.300
1F	0.000	3.300

备注栏
本图纸未经施工图审查和政府各职能部门
审查不得用于施工。

注册建筑师执业章：

注册工程师执业章:

施工图审查单位:

施工图审查合格书编号:

项目名称：
海丝居艺商业中心(一区)

子项名称:
S33-1#S33-2#, S35-1#S35-2#, S36-1#S36-2#,
S61-1#S61-2#, S62-1#S62-2#楼

建设单位：
福州中保兴实业发展有限公司

审 定		
项目经理	谢俊伟	谢俊伟
工程负责人	叶守森	叶守森
专业负责人	叶守森	叶守森
专业助理	李元斌	李元斌
审 核	叶守森	叶守森
校 对	李元斌	李元斌
设 计	朱楠柏	朱楠柏
制 图	朱楠柏	朱楠柏

图 名:

S33-2#, S35-2#, S36-2#, S61-2#, S62-2#楼二层平面图

工程编号	20021-S33, S35, S36, S61, S62		
图 别	建 施	版 本	V01
图 号	J-P02	日 期	2020.06

姓名	
日期	
专业	
审核	
审批	
签字	
日期	
姓名	
日期	
专业	
审核	
审批	
签字	
日期	

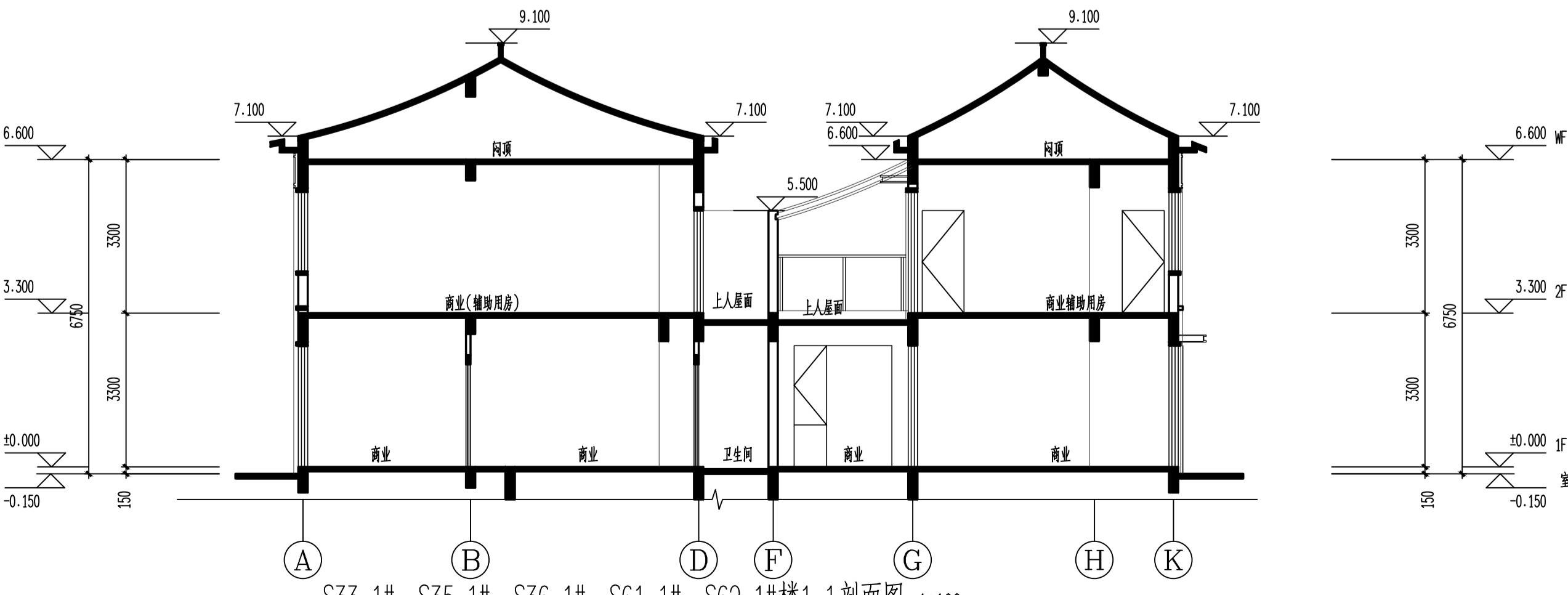
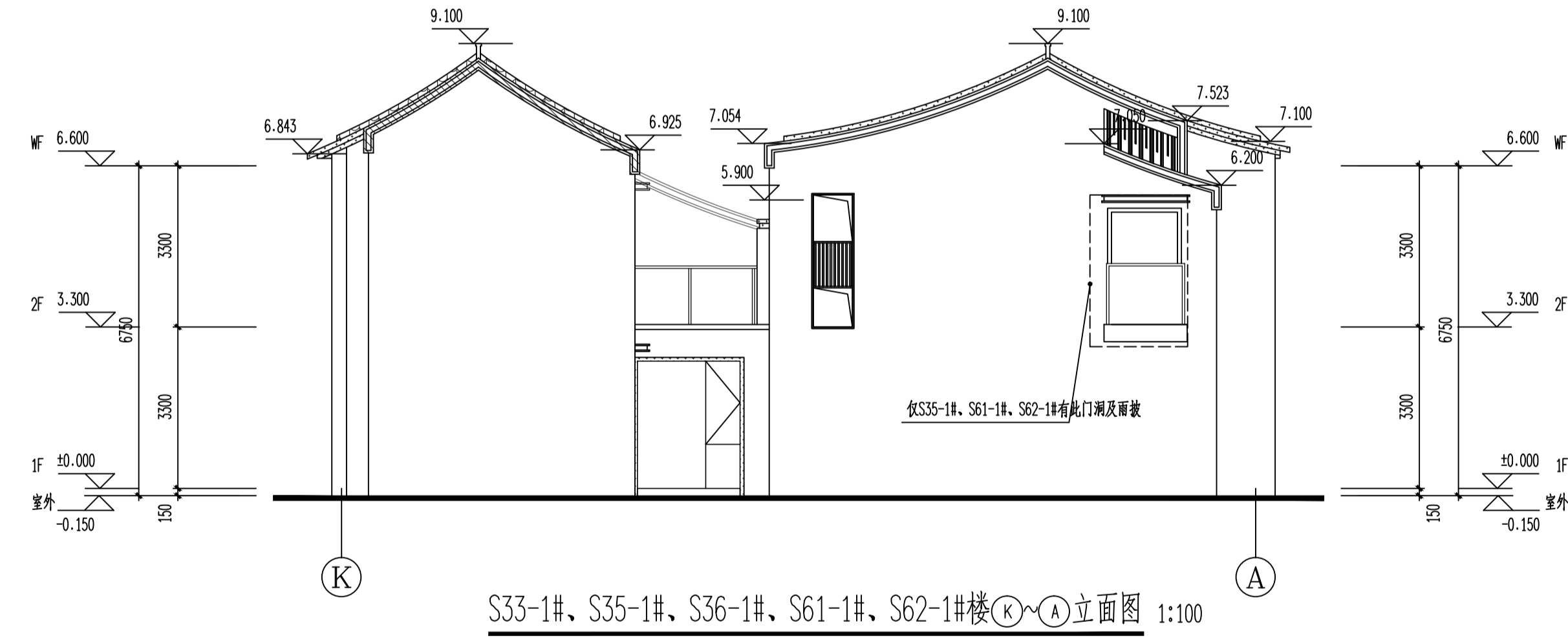
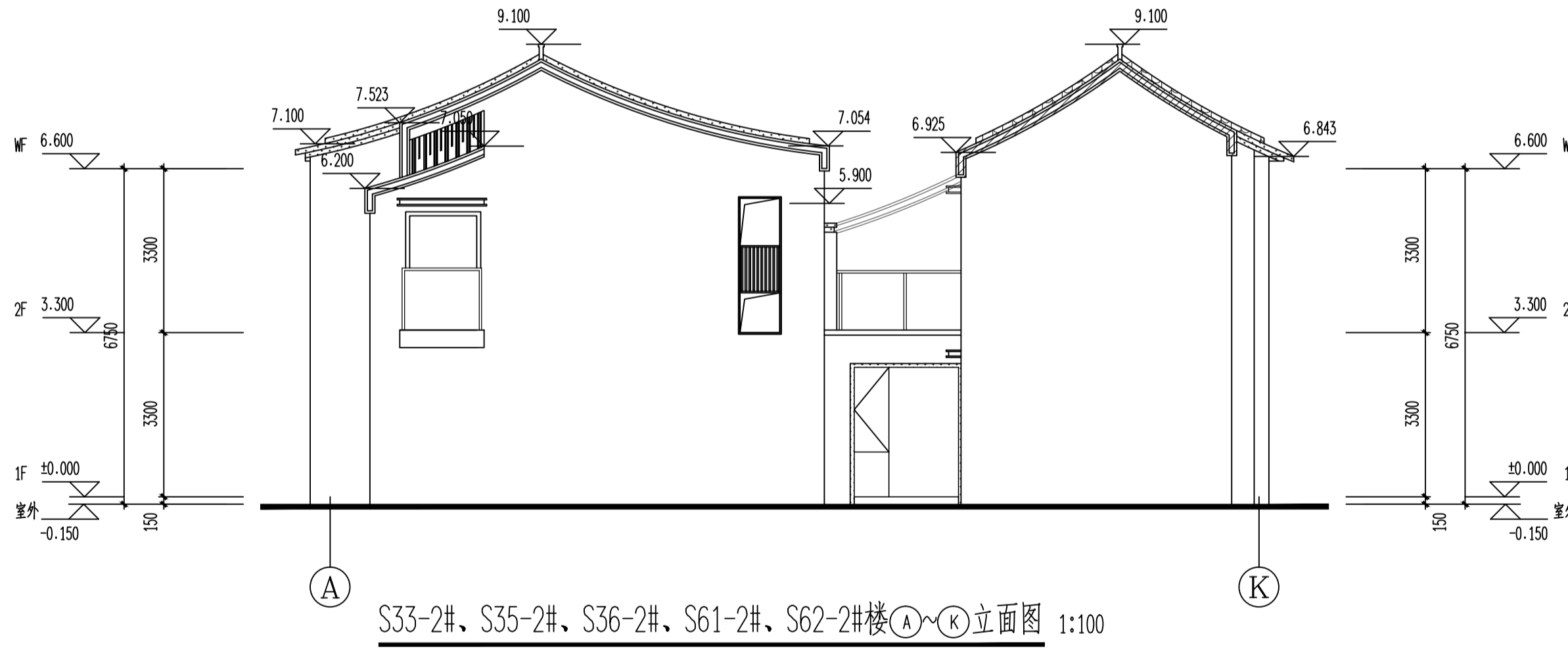
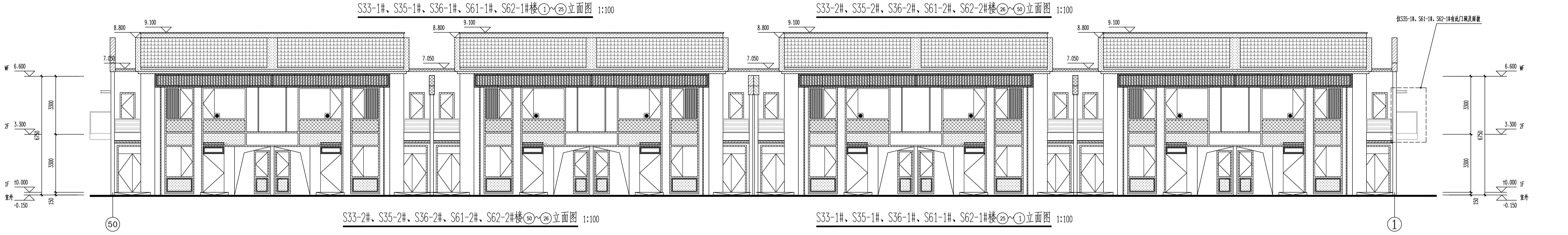
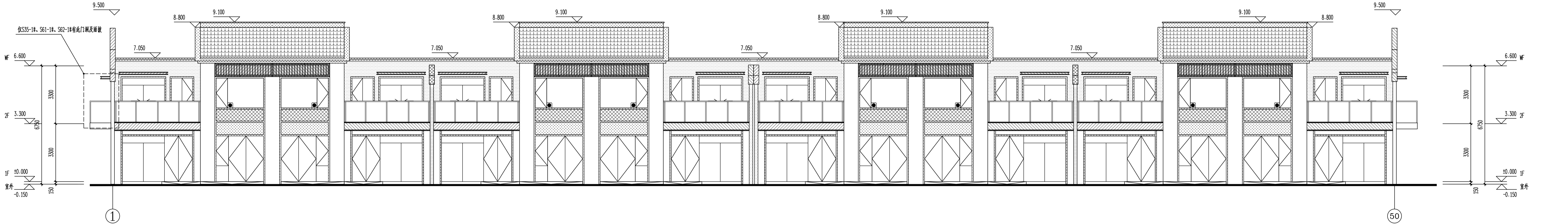

S33-1#, S35-1#, S36-1#, S61-1#, S62-1#楼 1-1剖面图 1:100
S33-2#, S35-2#, S36-2#, S61-2#, S62-2#楼 1-1剖面图 1:100

修改前

图例备注:

图例	材料	图例	材料	图例	材料
	米白色涂料		深灰色涂料		深灰色铝板
	仿木纹涂料		深灰色瓦片		

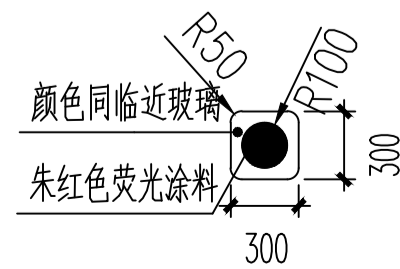

注: 有此标志的窗户, 窗口玻璃应易于破碎

嘉博 Jiadesign

福建嘉博联合设计股份有限公司
Fujian Jiadesign CO., LTD
福州市晋安区长乐北路116号立洲大厦10~12层
(11~12层-建筑, 10层-结构、机电、行政)
TEL: 0591-87430666 (前台总机)
FAX: 0591-87430680 (传真收发)
EMAIL: share@jiadesign.cn (公共邮箱)
建筑行业(建筑工程)甲级: A135006237
市政工程(设计)乙级: A235006234
岩土工程(设计)乙级: B235006234



企业微信公众号:

备注栏
本图纸未经施工图审查和政府各职能部门
审查不得用于施工。

V01	2020.06		
历史版本	日期	历史版本	日期

图纸专用章:

注册建筑师执业章:

注册工程师执业章:

施工图审查单位:
福建省建科院施工图审查有限公司
施工图审查合格书编号:

项目名称:
海丝居艺商业中心(一区)

子项名称:
S33-1#, S35-1#, S36-1#, S61-1#, S62-1#楼
S33-2#, S35-2#, S36-2#, S61-2#, S62-2#楼

建设单位:
福州中保兴实业发展有限公司

审 定		
项目经理	谢 俊 伟	叶 守 森
工程负责人	叶 守 森	叶 守 森
专业负责人	叶 守 森	叶 守 森
专业助理	李 元 斌	李 元 斌
审 核	叶 守 森	叶 守 森
校 对	李 元 斌	李 元 斌
设 计	朱 楠 柏	朱 楠 柏
制 图	朱 楠 柏	朱 楠 柏

图 名:	S33-1#, S35-1#, S36-1#, S61-1#, S62-1#楼 ①~②⑤立面图 S33-2#, S35-2#, S36-2#, S61-2#, S62-2#楼 ②⑥~③⑤立面图 S33-1#, S35-1#, S36-1#, S61-1#, S62-1#楼 ④~⑤⑥立面图 S33-2#, S35-2#, S36-2#, S61-2#, S62-2#楼 ⑥~⑦⑧立面图 S33-1#, S35-1#, S36-1#, S61-1#, S62-1#楼 1-1剖面图 S33-2#, S35-2#, S36-2#, S61-2#, S62-2#楼 1-1剖面图
工程编号	20021-S33, S35, S36, S61, S62
图 别	建 施 版 本
图 号	J-1.01
日 期	2020.06

专业	姓名	日期	专业	姓名	日期
建筑	姓名	日期	建筑	姓名	日期
结构	姓名	日期	结构	姓名	日期
给排水	姓名	日期	给排水	姓名	日期
暖通	姓名	日期	暖通	姓名	日期
电气	姓名	日期	电气	姓名	日期
其他	姓名	日期	其他	姓名	日期

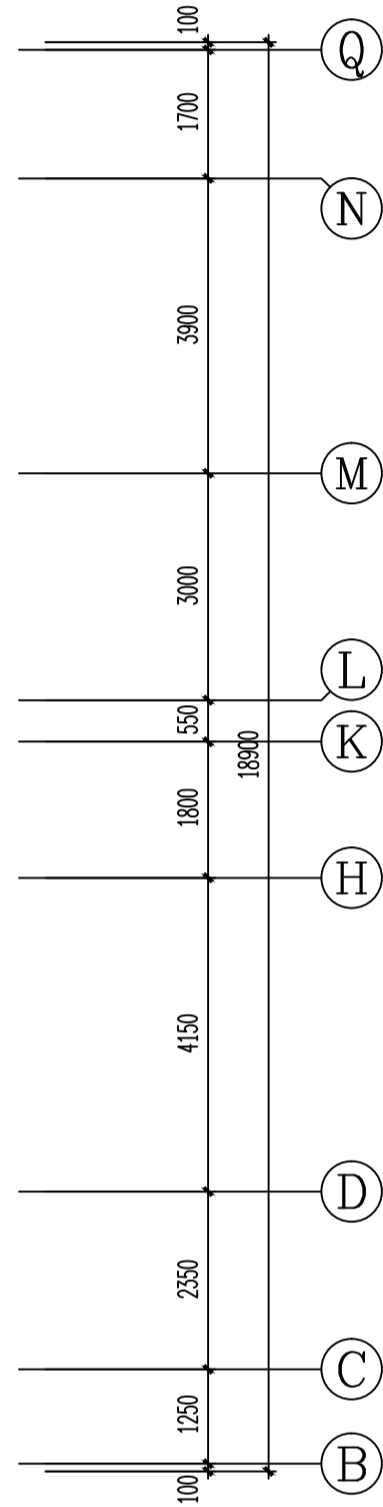
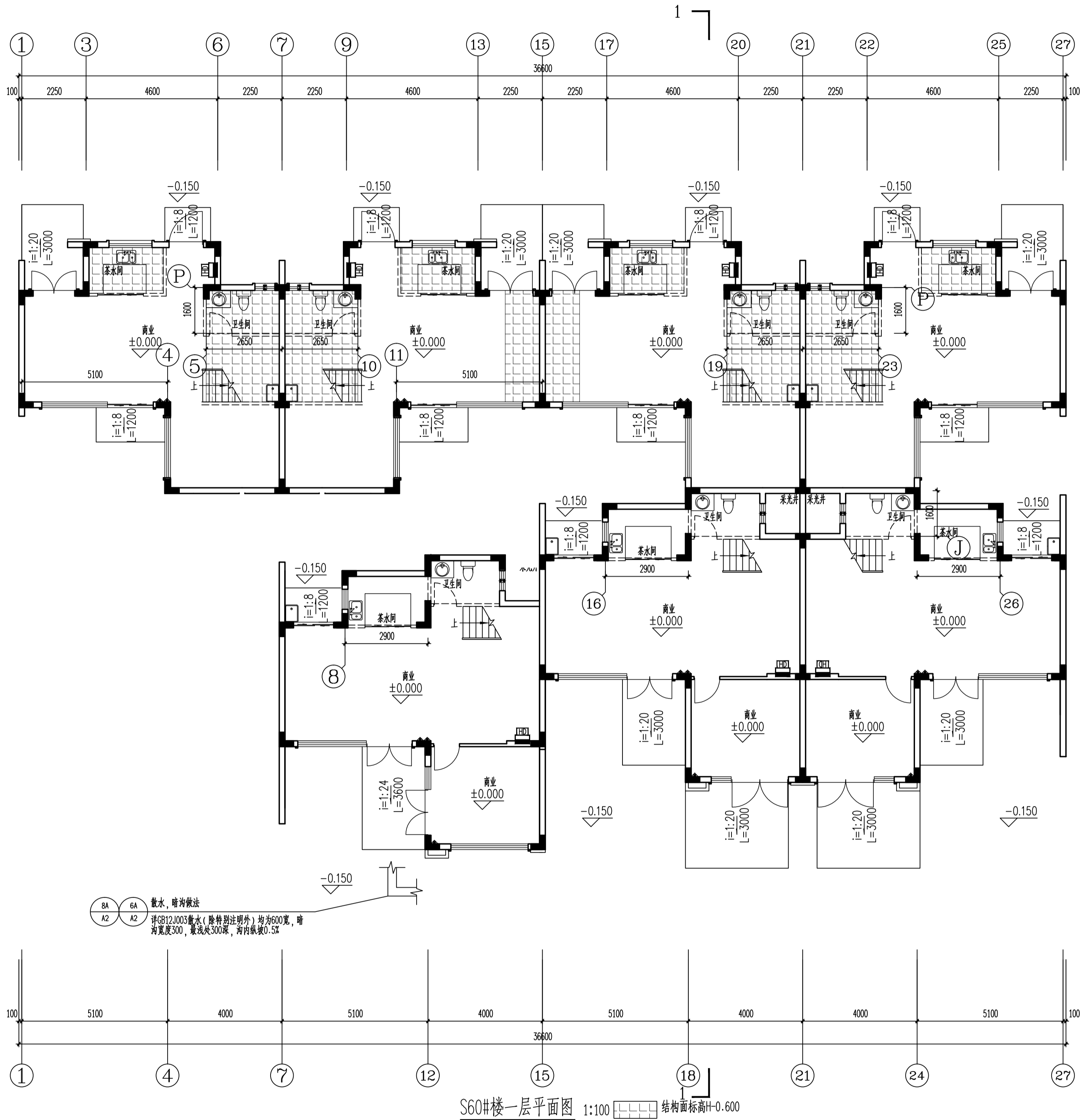
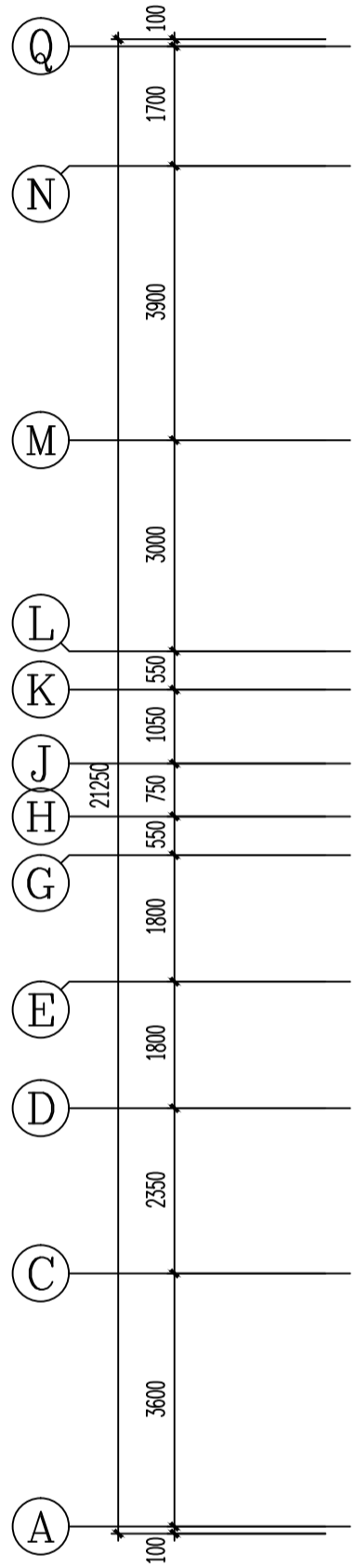
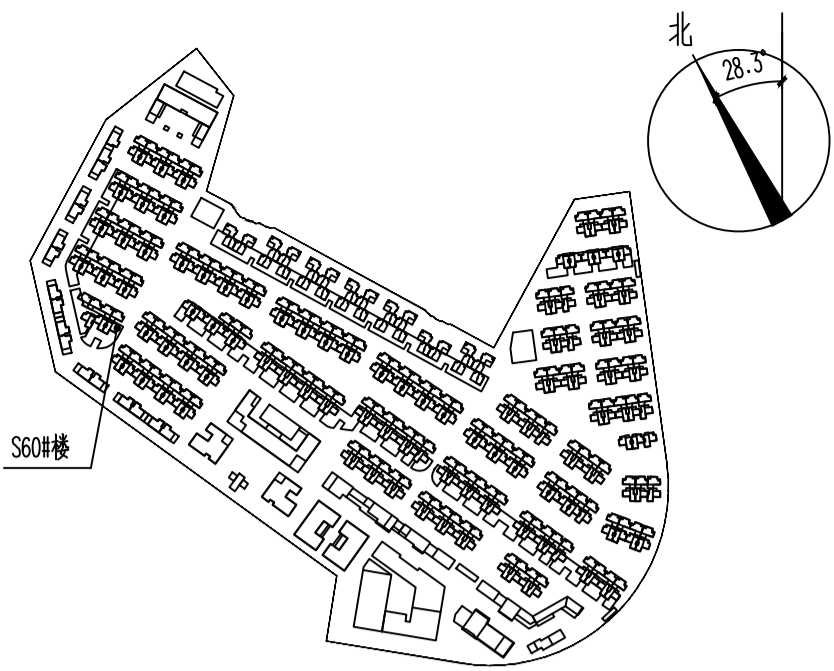

修改前

嘉博 Jiadesign

福建嘉博联合设计股份有限公司
Fujian Jiadesign CO., LTD
福州市晋安区长乐北路116号立洲大厦10~12层
(11~12层-建筑, 10层-结构、机电、行政)
TEL: 0591-87430666 (前台总机)
FAX: 0591-87430680 (传真收发)
EMAIL: share@jiadesign.cn (公共邮箱)
建筑行业(建筑工程)甲级: A135006237
市政工程(设计)乙级: A235006234
岩土工程(设计)乙级: B235006234



企业微信公众号:

备注栏
本图纸未经施工图审查和政府各职能部门
审查不得用于施工。

V01	2020.06		
历史版本	日期	历史版本	日期

图纸专用章:

注册建筑师执业章:

注册工程师执业章:

施工图审查单位:
福建省建科院施工图审查有限公司
施工图审查合格书编号:

项目名称:
海丝居艺商业中心(一区)

子项名称:
S60#楼

建设单位:
福州中保兴实业发展有限公司

审 定		
项目经理	谢俊伟	叶守森
工程负责人	叶守森	叶守森
专业负责人	叶守森	叶守森
专业助理	李元斌	李元斌
审 核	叶守森	叶守森
校 对	李元斌	李元斌
设 计	朱楠柏	朱楠柏
制 图	朱楠柏	朱楠柏

图 名:

S60#楼一层平面图

工程编号	20021-S60
图 别	建 施
图 号	J-P01
版 本	V01
日 期	2020.06

S60# ±0.000~25.000(罗零标高)		
表2:标高一览表		
层数	标高(H)	层高(m)
WF	6.600	
2F	3.300	3.300
1F	0.000	3.300

专业	姓名	日期	专业	姓名	日期
建筑	姓名	日期	建筑	姓名	日期
结构	姓名	日期	结构	姓名	日期
给排水	姓名	日期	给排水	姓名	日期
暖通	姓名	日期	暖通	姓名	日期
电气	姓名	日期	电气	姓名	日期
其他	姓名	日期	其他	姓名	日期

嘉博 Jiadesign

福建嘉博联合设计股份有限公司
Fujian Jiadesign CO.,LTD
福州市晋安区长乐北路116号立洲大厦10~12层
(11~12层-建筑, 10层-结构、机电、行政)
TEL: 0591-87430666 (前台总机)
FAX: 0591-87430680 (传真收发)
EMAIL: share@jiadesign.cn (公共邮箱)
建筑行业(建筑工程)甲级: A135006237
市政工程(设计)乙级: A235006234
岩土工程(设计)乙级: B235006234



企业微信公众号:

备注栏
本图纸未经施工图审查和政府各职能部门
审查不得用于施工。

V01	2020.06	历史版本	日期
图纸专用章:			

注册建筑师执业章:

注册工程师执业章:

施工图审查单位:
福建省建科院施工图审查有限公司
施工图审查合格书编号:

项目名称:
海丝居艺商业中心(一区)

子项名称:
S60#楼

建设单位:
福州中保兴实业发展有限公司

审 定		
项目经理	谢俊伟	叶守森
工程负责人	叶守森	叶守森
专业负责人	叶守森	叶守森
专业助理	李元斌	李元斌
审 核	叶守森	叶守森
校 对	李元斌	李元斌
设 计	朱楠柏	朱楠柏
制 图	朱楠柏	朱楠柏

图 名:			
S60#楼二层平面图			
工程编号	20021-S60		
图 别	建 施	版 本	V01
图 号	J-P02	日 期	2020.06

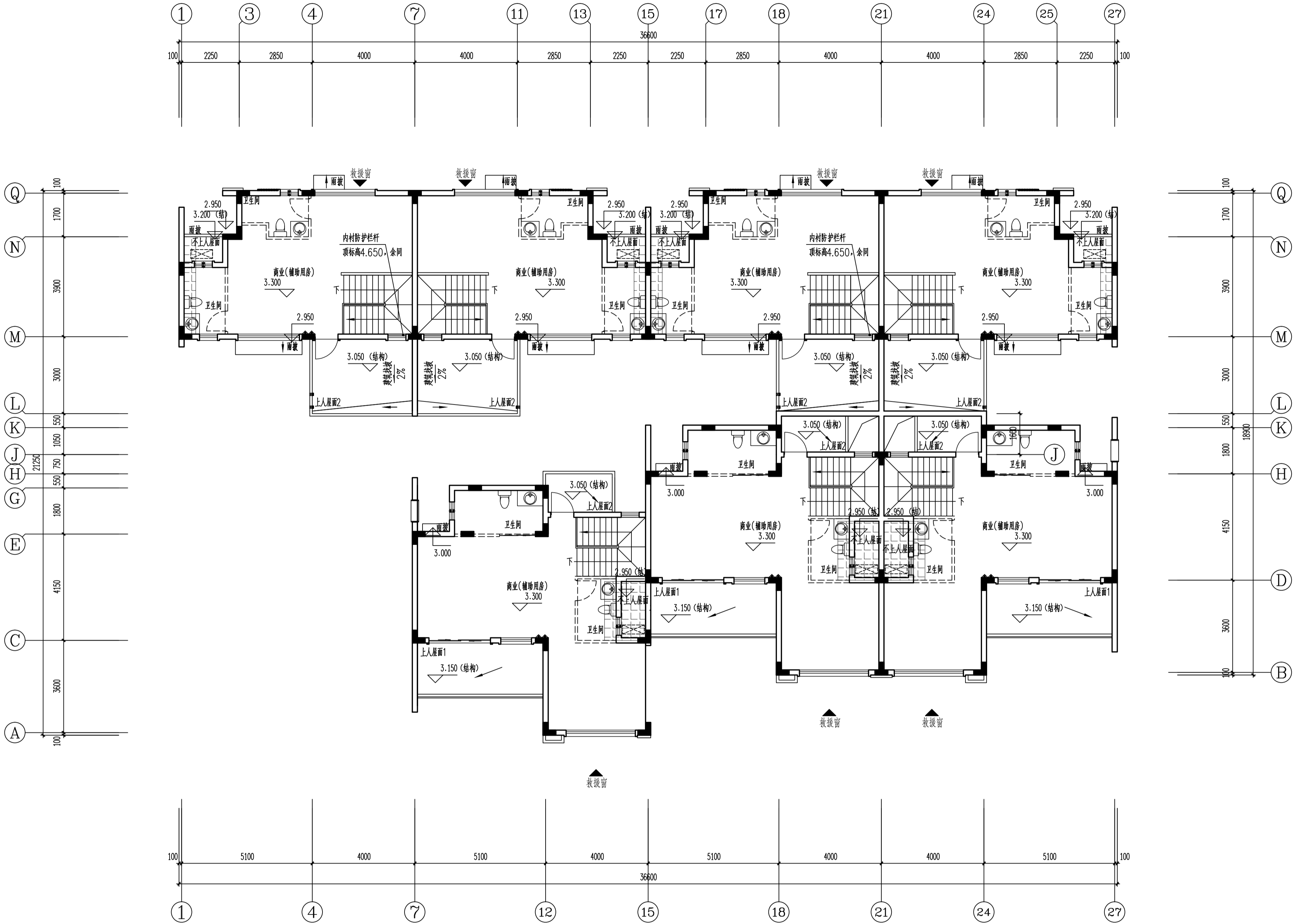

S60#楼二层平面图 1:100

结构面标高+0.350, 建筑完成面标高+0.050

修改前

专业	姓名	日期
建筑	姓名	日期
结构	姓名	日期
给排水	姓名	日期
暖通	姓名	日期
电气	姓名	日期
其他	姓名	日期

嘉博 Jiadesign

福建嘉博联合设计股份有限公司
Fujian Jiadesign CO.,LTD
福州市晋安区长乐北路116号立洲大厦10~12层
(11~12层-建筑, 10层-结构、机电、行政)
TEL: 0591-87430666 (前台总机)
FAX: 0591-87430680 (传真收发)
EMAIL: share@jiadesign.cn (公共邮箱)
建筑行业(建筑工程)甲级: A135006237
市政工程(设计)乙级: A235006234
岩土工程(设计)乙级: B235006234



企业微信公众号:

备注栏
本图纸未经施工图审查和政府各职能部门
审查不得用于施工。

V01	2020.06		
历史版本	日期	历史版本	日期

图纸专用章:

注册建筑师执业章:

注册工程师执业章:

施工图审查单位:
福建省建科院施工图审查有限公司
施工图审查合格书编号:

项目名称:
海丝居艺商业中心(一区)

子项名称:
S60#楼

建设单位:
福州中保兴实业发展有限公司

审 定		
项目经理	谢俊伟	叶守森
工程负责人	叶守森	叶守森
专业负责人	叶守森	李元斌
专业助理	李元斌	叶守森
审 核	叶守森	李元斌
校 对	李元斌	朱楠柏
设 计	朱楠柏	朱楠柏
制 图	朱楠柏	

图 名:

S60#楼闷顶层平面图

工程编号	20021-S60
图 别	建 施
图 号	J-P03
版 本	V01
日 期	2020.06

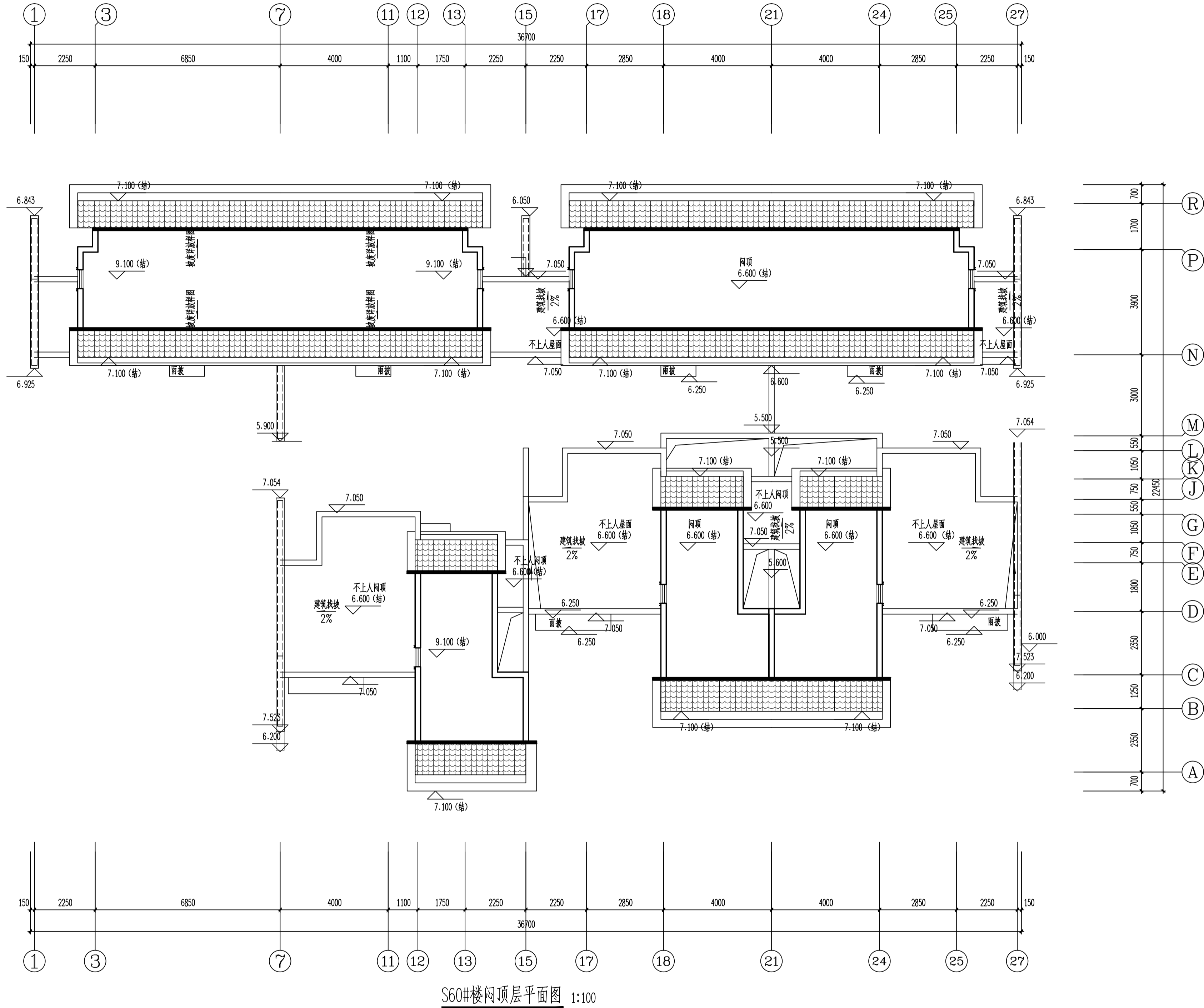

修改前

专业	姓名	日期	审核	姓名	日期
建筑			审核		
结构			审核		
给排水			审核		
暖通			审核		
电气			审核		
其他			审核		

嘉博 Jiadesign
福建嘉博联合设计股份有限公司
Fujian Jiadesign CO.,LTD
福州市晋安区长乐北路116号立洲大厦10~12层
(11~12层-建筑, 10层-结构、机电、行政)
TEL: 0591-87430666 (前台总机)
FAX: 0591-87430680 (传真收发)
EMAIL: share@jiadesign.cn (公共邮箱)
建筑行业(建筑工程)甲级: A135006237
市政工程(设计)乙级: A235006234
岩土工程(设计)乙级: B235006234



企业微信公众号:

备注栏
本图纸未经施工图审查和政府各职能部门
审查不得用于施工。

V01	2020.06		
历史版本	日期	历史版本	日期

图纸专用章:

注册建筑师执业章:

注册工程师执业章:

施工图审查单位:
福建省建科院施工图审查有限公司
施工图审查合格书编号:

项目名称:
海丝居艺商业中心(一区)

子项名称:
S60#楼

建设单位:
福州中保兴实业发展有限公司

审 定		
项目经理	谢俊伟	叶守森
工程负责人	叶守森	叶守森
专业负责人	叶守森	李元斌
专业助理	李元斌	叶守森
审 核	叶守森	李元斌
校 对	李元斌	朱楠柏
设 计	朱楠柏	朱楠柏
制 图	朱楠柏	

图 名:

S60#楼屋层面平面图

工程编号	20021-S60
图 别	建 施
图 号	J-P04
版 本	V01
日 期	2020.06

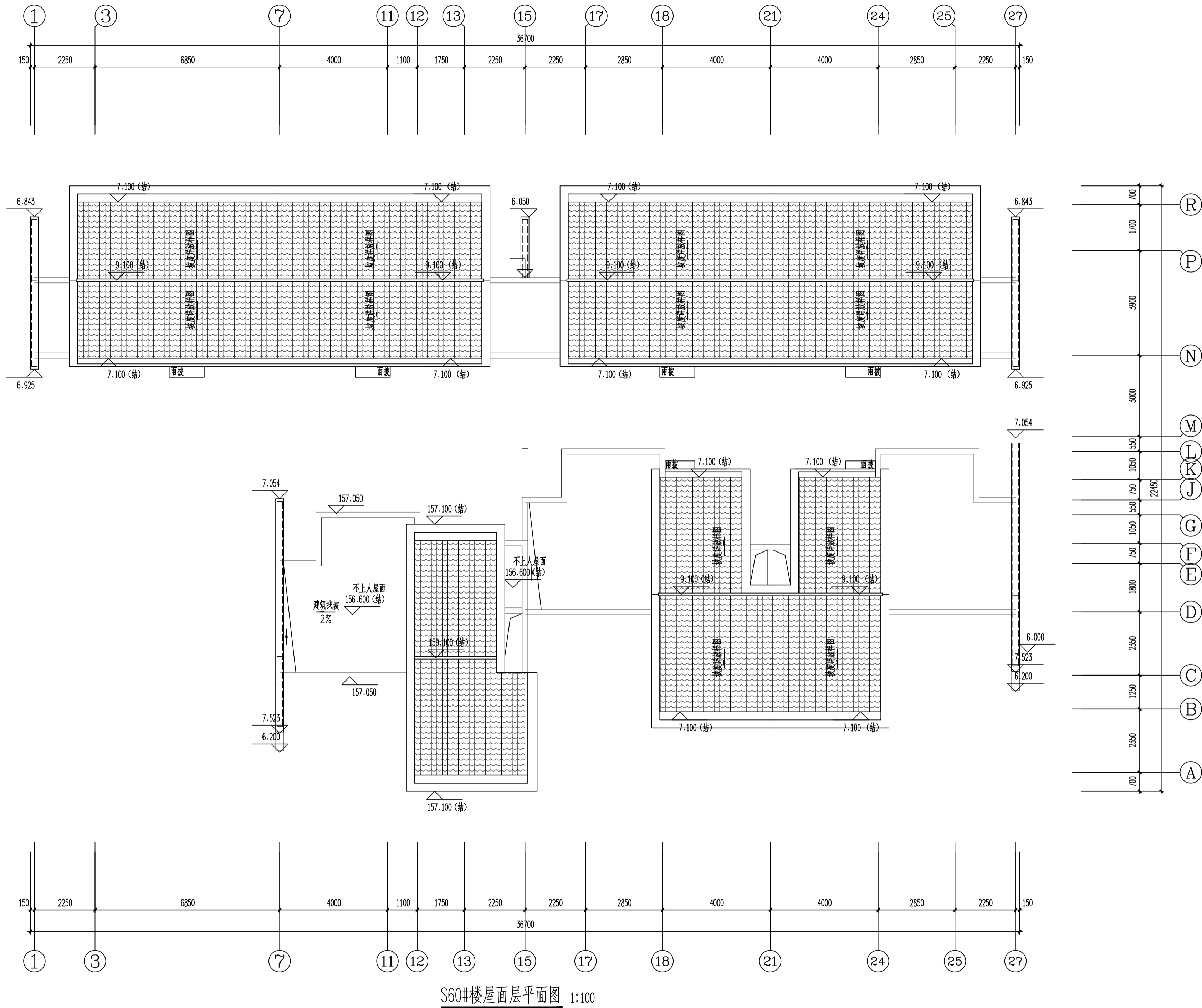

修改前

专业名称	姓名	日期	专业名称	姓名	日期
建筑给水			电气工程		
结构给水			暖通		

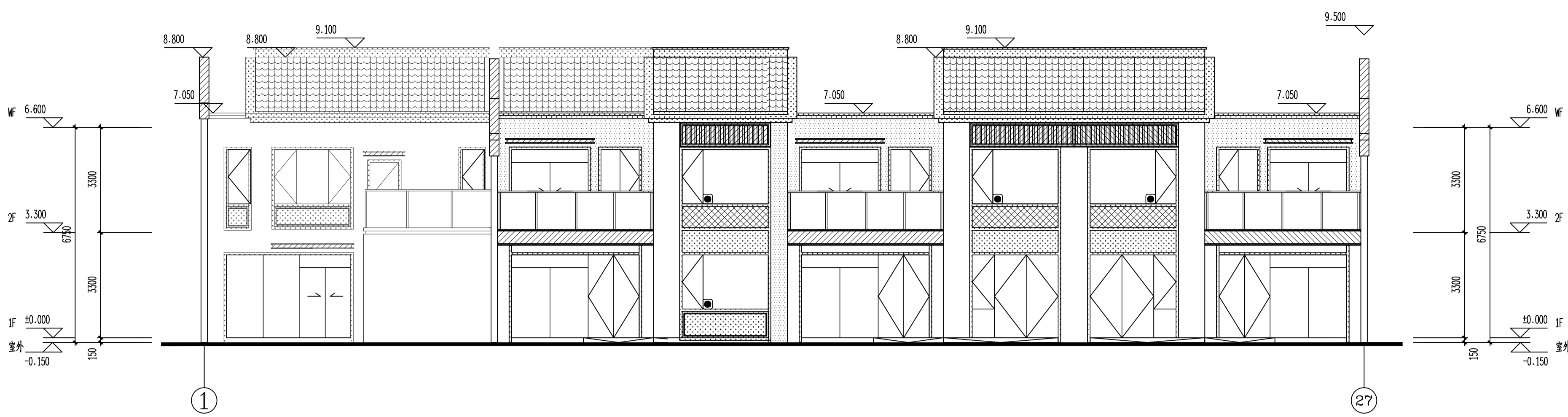

S60#楼①~②7立面图 1:100

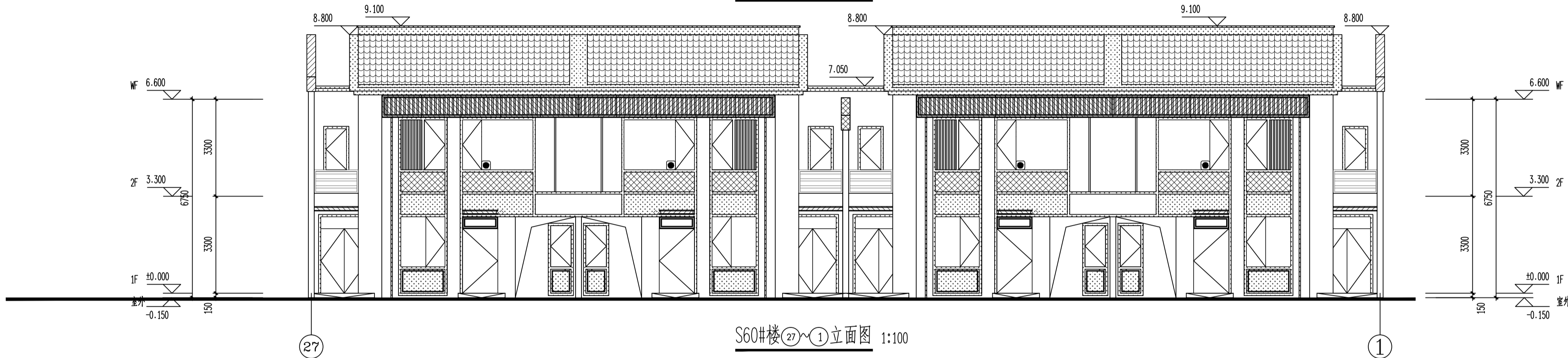

S60#楼(27)~(1)立面图 1:100

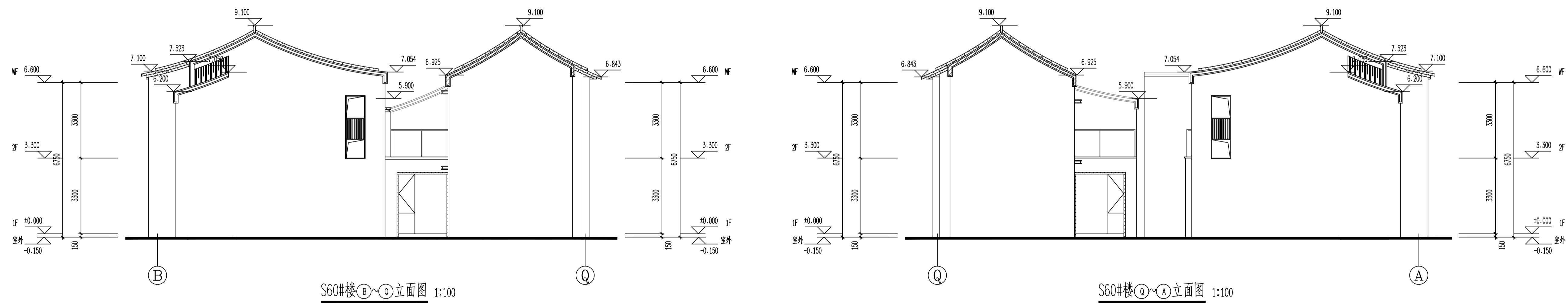

S60#楼(B)~(Q)立面图 1:100

S60#楼(Q)~(A)立面图 1:100

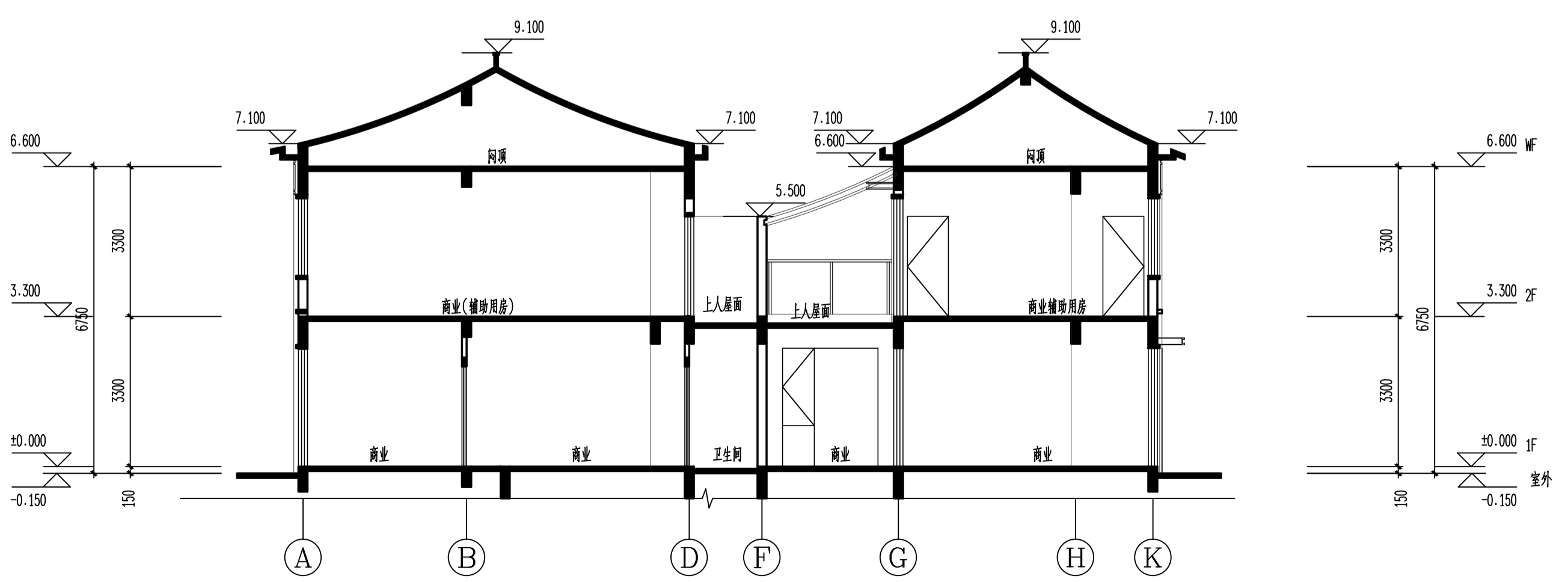



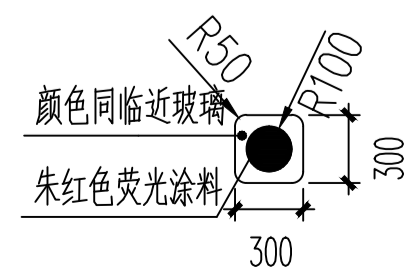

S60#楼1-1剖面图 1:100

修改前



注：有此标志的窗户，窗口玻璃应易于破碎

图例	材料	图例	材料	图例	材料
	米白色涂料		深灰色涂料		深灰色铝板
	仿木纹涂料		深灰色瓦片		

嘉博 Jiadesign

福建嘉海联合设计股份有限公司
Fujian Jiadesign CO., LTD
福州市晋安区长乐北路116号立洲大厦10~12层
(11~12层-建筑, 10层-结构、机电、行政)
TEL: 0591-87430666 (前台总机)
FAX: 0591-87430680 (传真收发)
EMAIL: share@jiadesign.cn (公共邮箱)
建筑行业(建筑工程)甲级: A135006237
市政工程(设计)乙级: A235006234
岩土工程(设计)乙级: B235006234



企业微信公众号:

备注栏
本图纸未经施工图审查和政府各职能部门
审查不得用于施工。

V01	2020.06		
历史版本	日 期	历史版本	日 期

图纸专用章:

注册建筑师执业章：

注册工程师执业章:

施工图审查单位：
福建省建科院施工图审查有限公司

施工图审查合格书编号：

项目名称：
海丝居艺商业中心(一区)

子项名称:	S60#楼
-------	-------

建设单位：
福州中保兴实业发展有限公司

审 定		
项目经理	谢俊伟	谢俊伟
工程负责人	叶守森	叶守森
专业负责人	叶守森	
专业助理	李元斌	李元斌
审 核	叶守森	叶守森
校 对	李元斌	李元斌
设 计	朱楠柏	朱楠柏
制 图	朱楠柏	朱楠柏

图 名:

S60#楼①~②7立面图

S60#楼②7~①立面图

S60#楼⑧~⑨立面图

S60#楼⑩~⑪立面图

S60#楼1-1剖面图

工程编号	20021-S60		
图 别	建 施	版 本	V01
图 号	J-L01	日 期	2020.06

专业名称	姓名	日期	专业名称	姓名	日期
建筑			电气	林益	
结构	丁志林		采暖	彭志超	
给排水	魏彬				

修改前

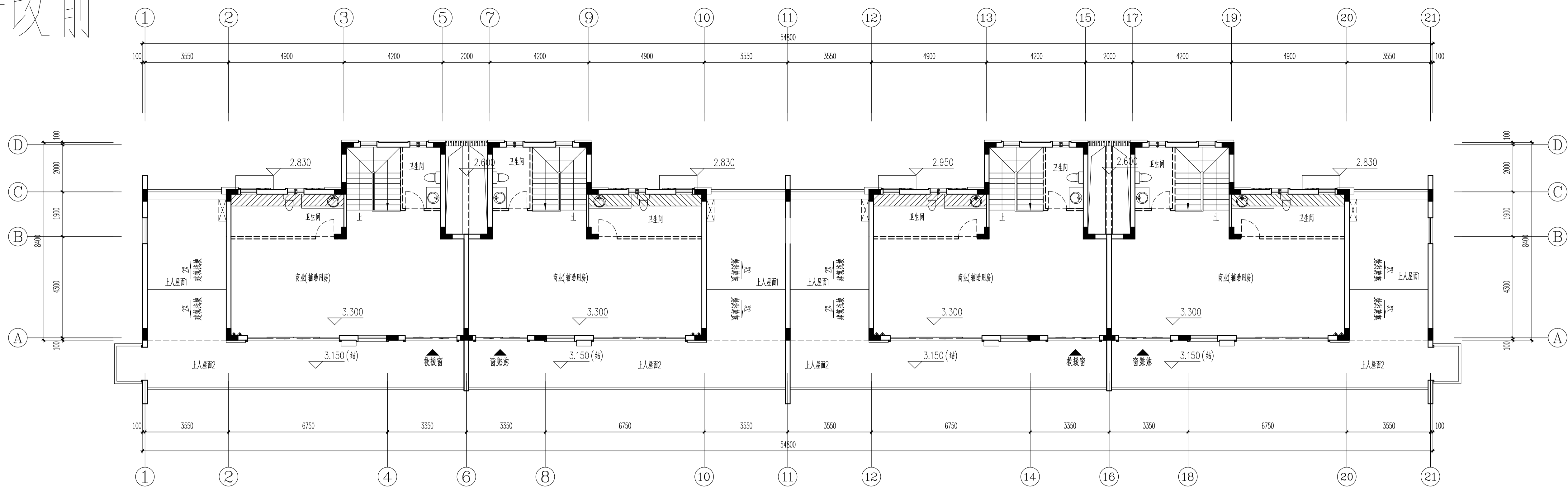

S63#、S66#楼二层平面图 1:100

 填充部分建筑, 标高3.250, 结构标高2.950

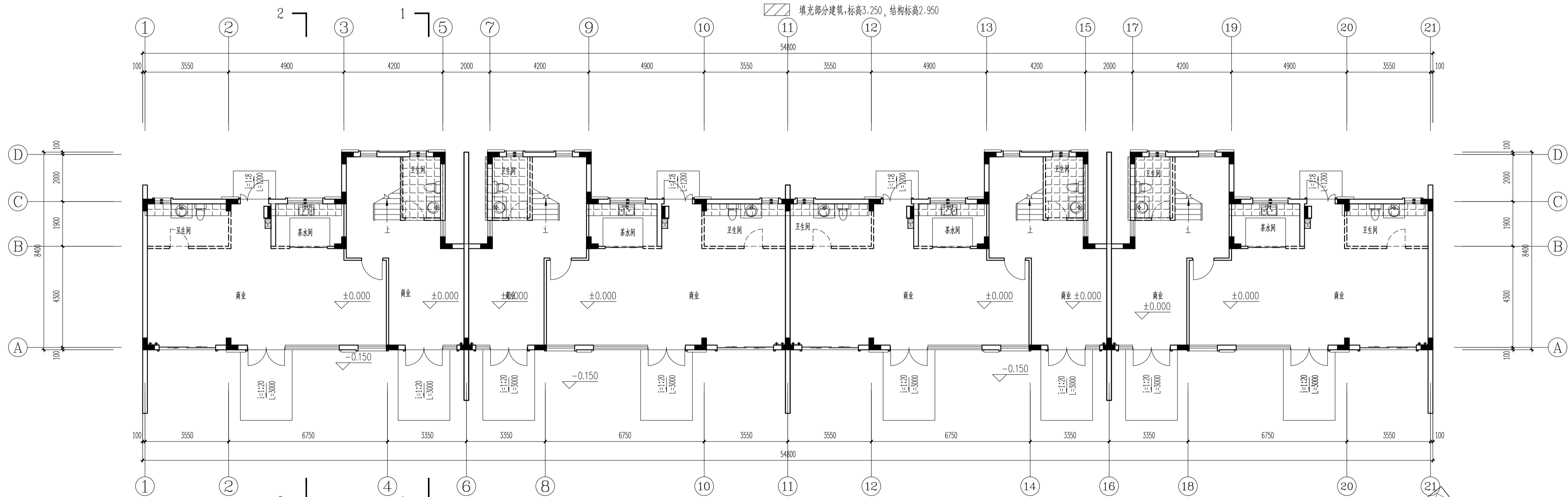

S63#、S66#楼一层平面图 1:100

 填充部分结构标高-0.600

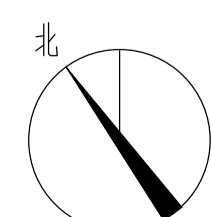
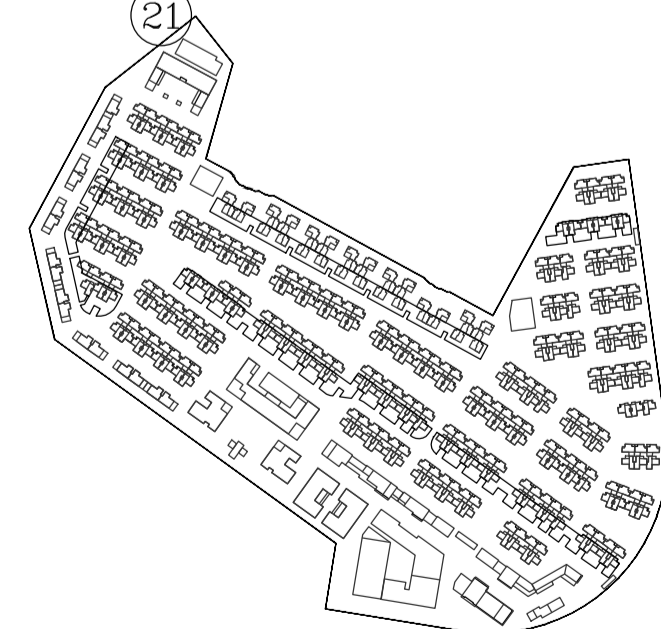

S63#指北针 1:100

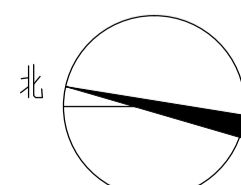

S66# 指北针 1:100

嘉博 Jiadesign

福建嘉博联合设计股份有限公司
Fujian Jiadesign CO., LTD

福州市晋安区长乐北路116号立洲大厦10~12层
(11~12层-建筑, 10层-结构、机电、行政)
TEL: 0591-87430666 (前台总机)
FAX: 0591-87430680 (传真收发)

EMAIL: share@jiadesign.cn (公共邮箱)

建筑行业(建筑工程)甲级: A135006237

市政工程(设计)乙级: A235006234



企业微信公众号：

备注栏

本图纸未经施工图审查和政府各职能部门
审查不得用于施工。

V01	2020.06		
历史版本	日 期	历史版本	日 期

图纸专用章:



注册建筑师执业章:



注册工程师执业章:



施工图审查单位：
福建省建科院施工图审查有限公司

施工图审查合格书编号:

项目名称:

海丝居艺商业中心(一区)

子项名称:

S65#, S66#楼

建设单位:

福州中保兴实业发展有限公司

审 定		
项目经理	谢俊伟	谢俊伟
工程负责人	叶守森	叶守森
专业负责人	叶守森	叶守森
专业助理	李元斌	李元斌
审 核	叶守森	叶守森
校 对	陈智清	陈智清
设 计	林元豪	林元豪
制 图	林元豪	林元豪

图 名:

S63#、S66#楼一层平面图

S63#, S66#楼二层平面图

工程编号	20021-S63,S66		
图 别	方 案	版 本	V01
图 号	J-P01	日 期	2020.06

专业	姓名	日期
建筑	姓名	日期
结构	姓名	日期
给排水	姓名	日期
暖通	姓名	日期
电气	姓名	日期
其他	姓名	日期

修改前

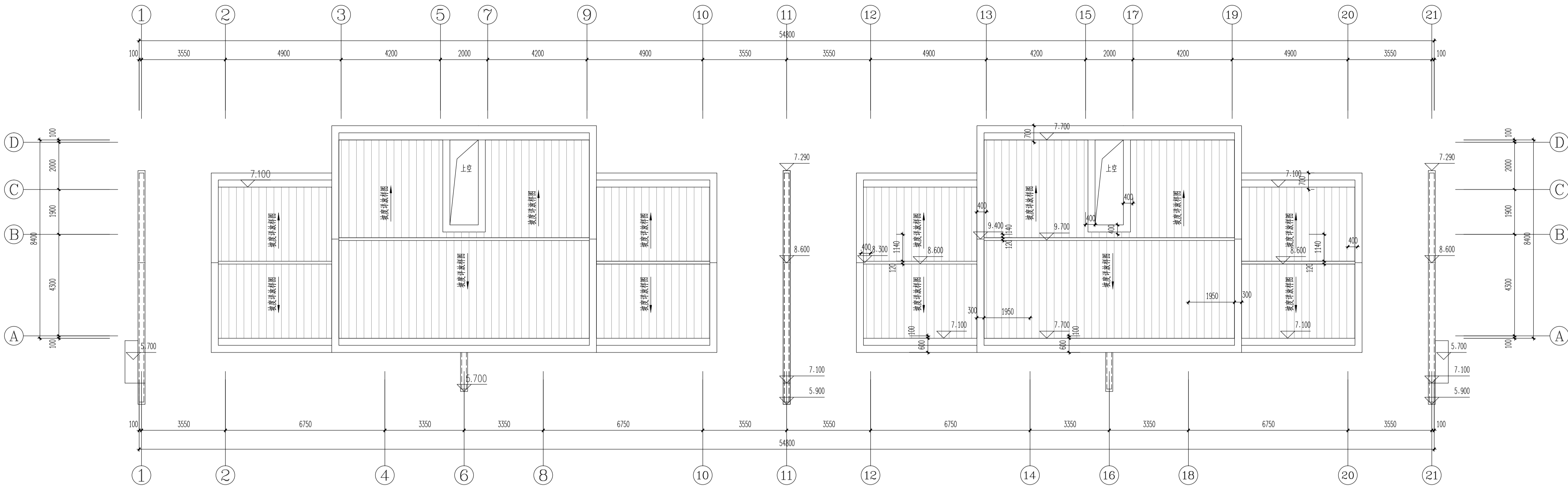

S63#、S66#楼屋顶平面图 1:100

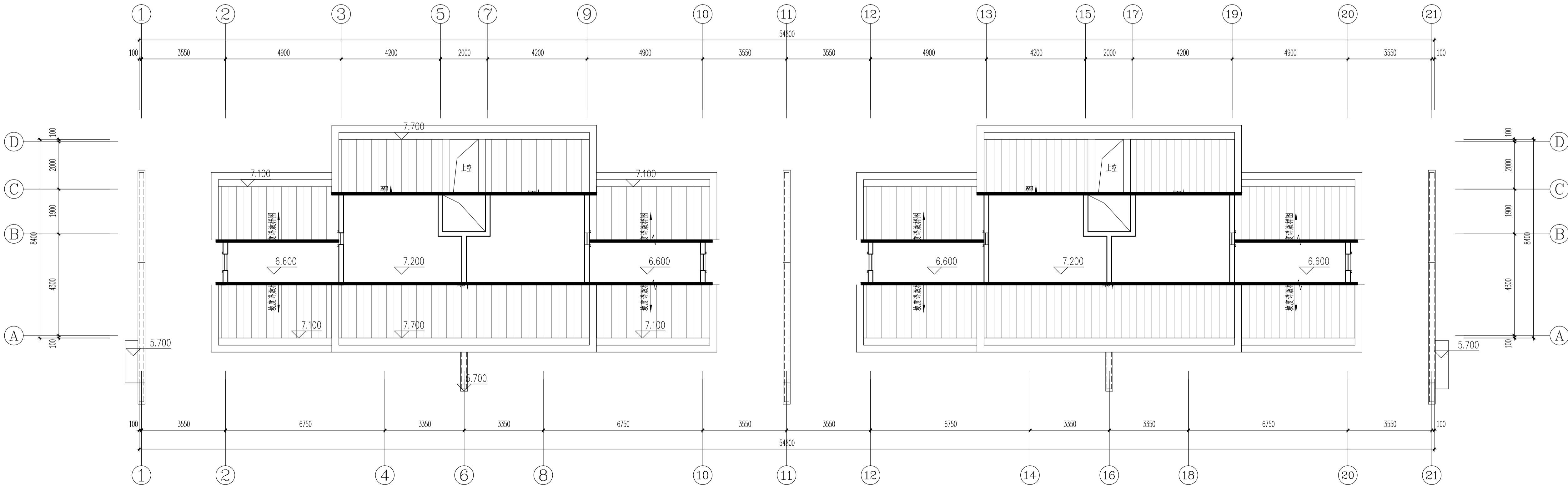

S63#、S66#楼屋顶层平面图 1:100

嘉博 Jiadesign

福建嘉博联合设计股份有限公司
Fujian Jiadesign CO.,LTD
福州市晋安区长乐北路116号立洲大厦10~12层
(11~12层-建筑, 10层-结构、机电、行政)
TEL: 0591-87430666 (前台总机)
FAX: 0591-87430680 (传真收发)
EMAIL: share@jiadesign.cn (公共邮箱)
建筑行业(建筑工程)甲级: A135006237
市政工程(设计)乙级: A235006234
岩土工程(设计)乙级: B235006234



企业微信公众号:

备注栏
本图纸未经施工图审查和政府各职能部门
审查不得用于施工。

--	--	--	--

V01	2020.06		
-----	---------	--	--

历史版本 日期 历史版本 日期



注册建筑师执业章:

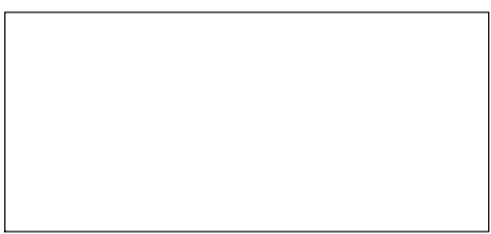

注册工程师执业章:

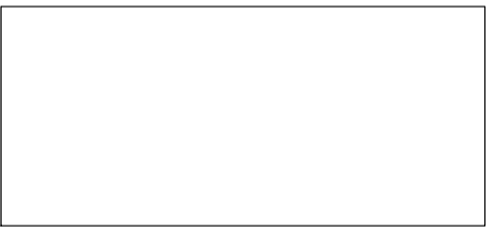

施工图审查单位:
福建省建科院施工图审查有限公司

施工图审查合格书编号:

项目名称:
海丝居艺商业中心(一区)

子项名称:
S63#、S66#楼

建设单位:
福州中保兴实业发展有限公司

审 定		
项目经理	谢俊伟	叶守森
工程负责人	叶守森	叶守森
专业负责人	叶守森	叶守森
专业助理	李元斌	李元斌
审 核	叶守森	叶守森
校 对	陈智清	陈智清
设 计	林元豪	林元豪
制 图	林元豪	林元豪

图 名:

S63#、S66#楼屋顶层平面图
S63#、S66#楼屋顶平面图

工程编号	20021-S63,S66		
图 别	方 案	版 本	V01
图 号	J-P02	日 期	2020.06

专业	姓名	日期	专业	姓名	日期
建筑	陈金尧	2020.06	建筑	陈金尧	2020.06
结构	陈金尧	2020.06	结构	陈金尧	2020.06
机电	陈金尧	2020.06	机电	陈金尧	2020.06
暖通	陈金尧	2020.06	暖通	陈金尧	2020.06
给排水	陈金尧	2020.06	给排水	陈金尧	2020.06
电气	陈金尧	2020.06	电气	陈金尧	2020.06
暖通	陈金尧	2020.06	暖通	陈金尧	2020.06
给排水	陈金尧	2020.06	给排水	陈金尧	2020.06
电气	陈金尧	2020.06	电气	陈金尧	2020.06

修改前

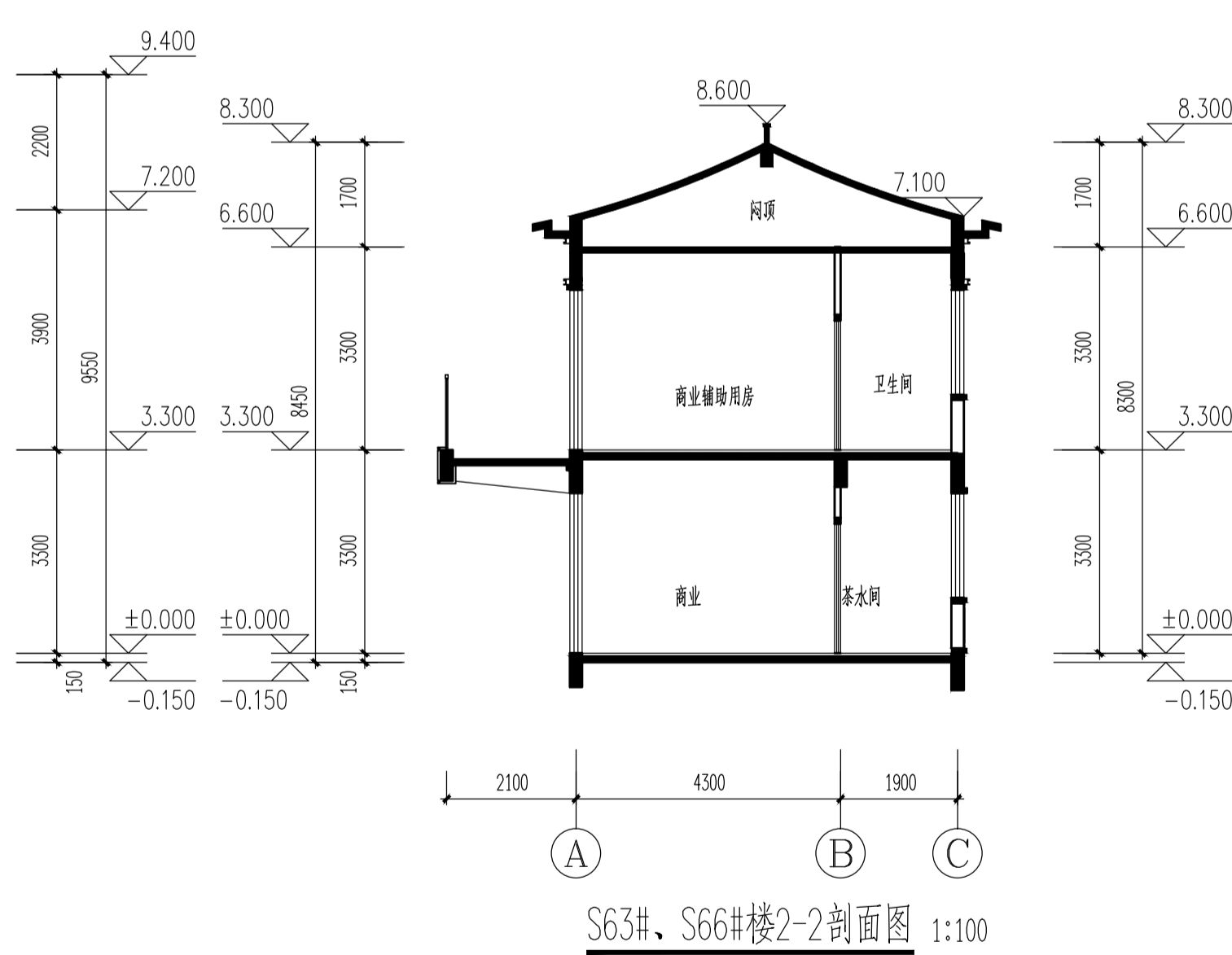
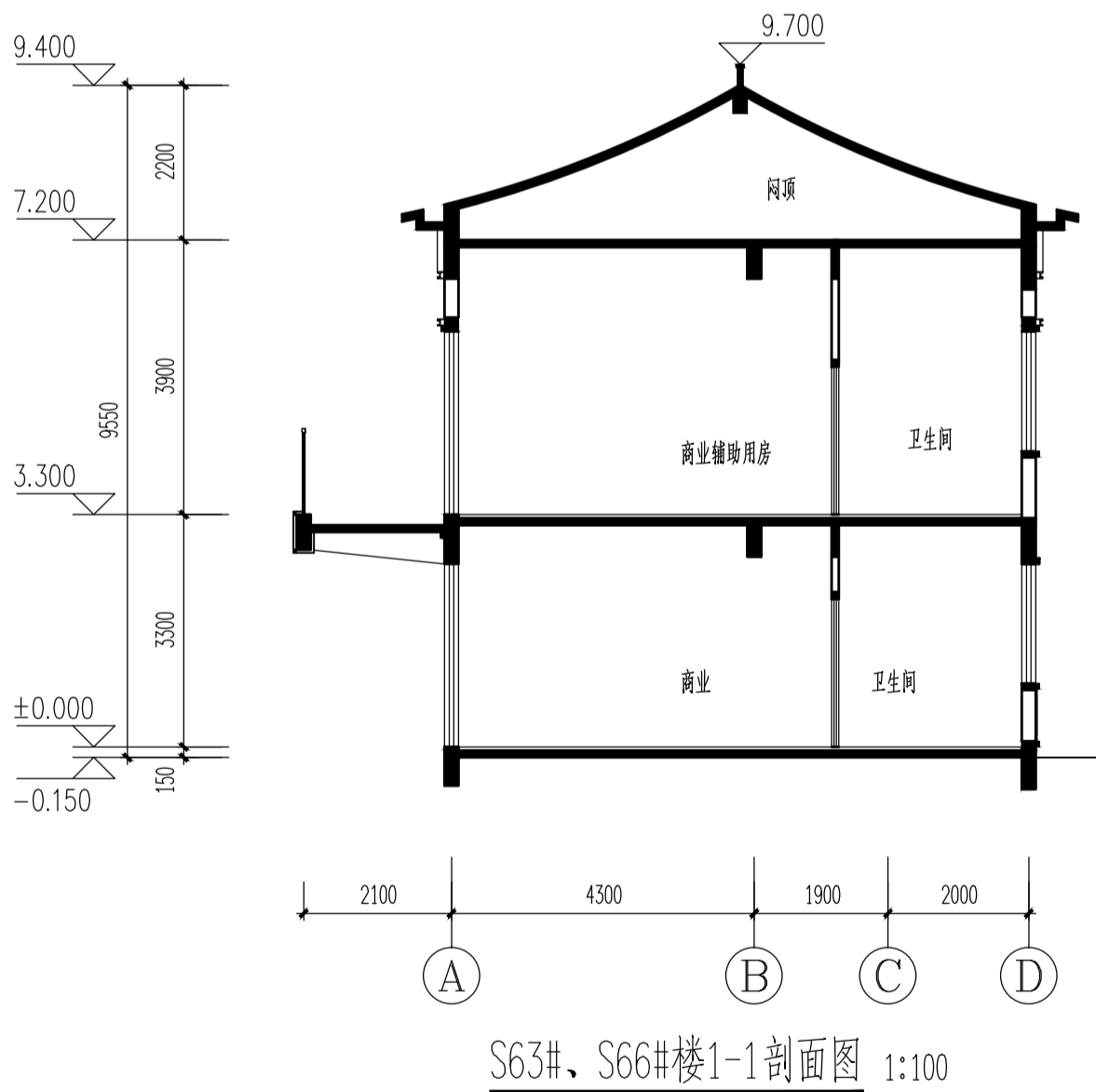
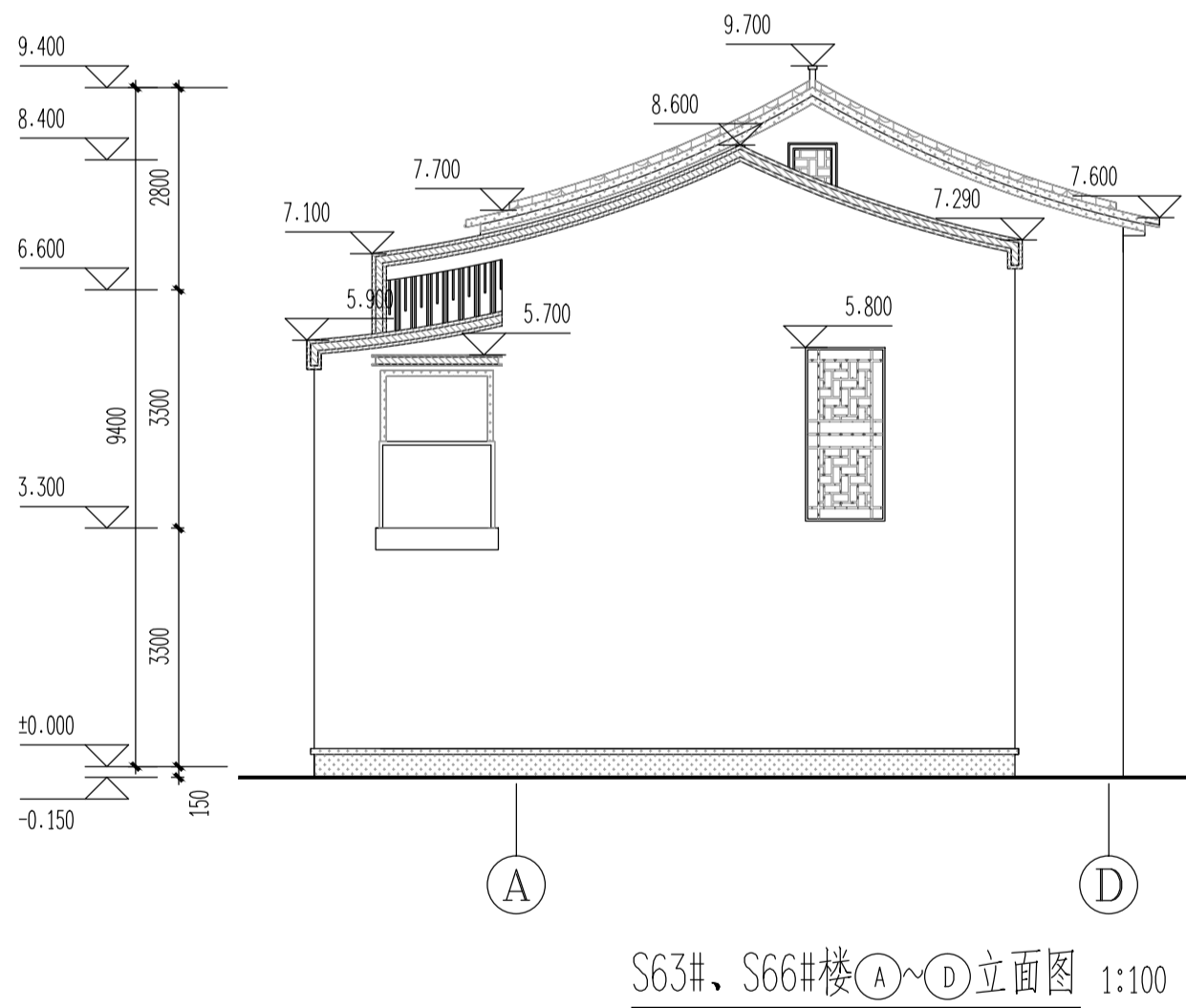
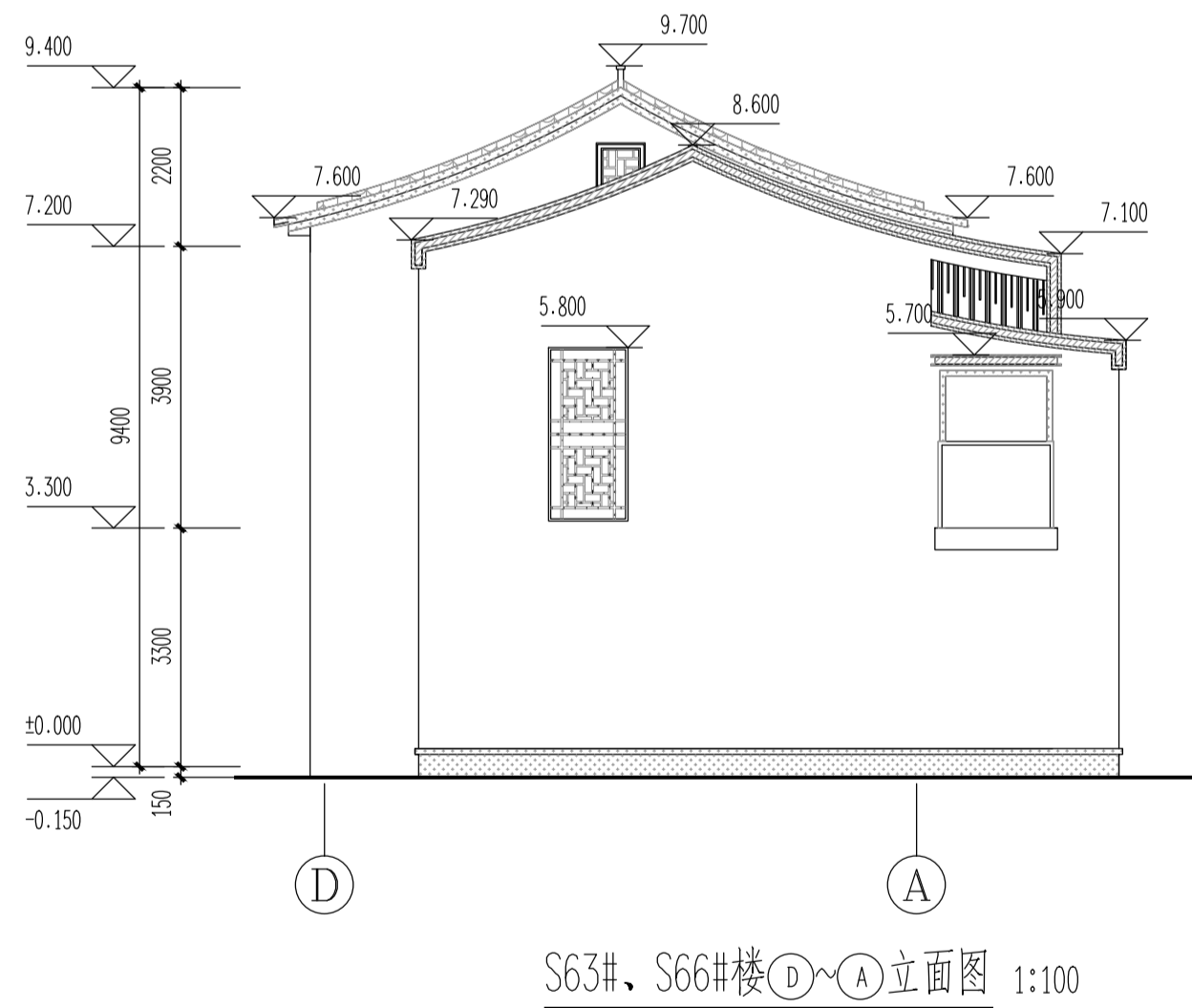
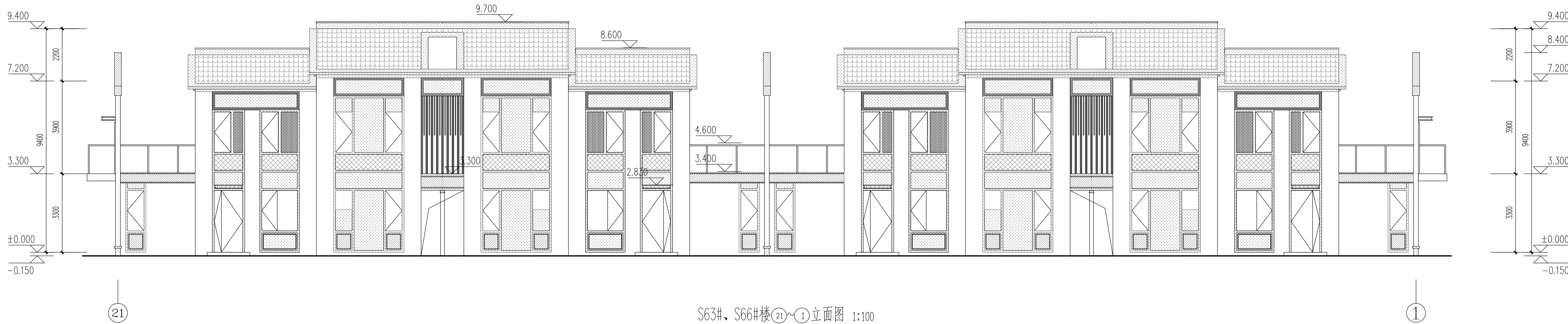
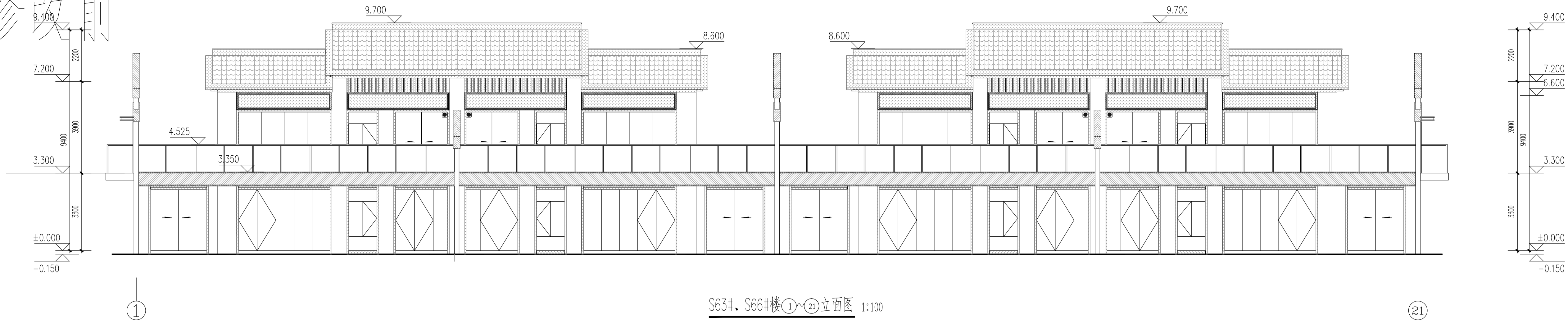

图例备注:

图例	材料	图例	材料	图例	材料
	米白色涂料		深灰色涂料		深灰色铝板
	仿木纹涂料		深灰色瓦片		

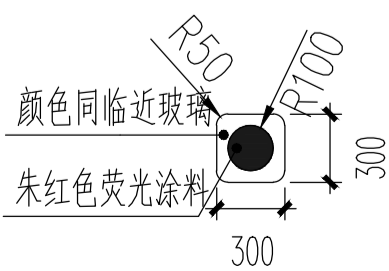

注: 有此标志的窗户, 窗口玻璃应易于破碎

嘉博 Jiadesign

福建嘉博联合设计股份有限公司
Fujian Jiadesign CO., LTD
福州市晋安区长乐北路116号立洲大厦10~12层
(11~12层-建筑, 10层-结构、机电、行政)
TEL: 0591-87430666 (前台总机)
FAX: 0591-87430680 (传真收发)
EMAIL: share@jiadesign.cn (公共邮箱)
建筑行业(建筑工程)甲级: A135006237
市政工程(设计)乙级: A235006234
岩土工程(设计)乙级: B235006234



企业微信公众号:

备注栏

本图纸未经施工图审查和政府各职能部门
审查不得用于施工。

VO1	2020.06		
历史版本	日期	历史版本	日期

图纸专用章:



注册建筑师执业章:



注册工程师执业章:



施工图审查单位:
福建省建科院施工图审查有限公司
施工图审查合格书编号:

项目名称:
海丝居艺商业中心(一区)

子项名称: S63#, S66#楼

建设单位:
福州中保兴实业发展有限公司

审 定		
项目经理	谢俊伟	叶守森
工程负责人	叶守森	叶守森
专业负责人	叶守森	叶守森
专业助理	李元斌	李元斌
审 核	叶守森	叶守森
校 对	陈智清	陈智清
设 计	林元豪	林元豪
制 图	林元豪	林元豪

图 名:

S63#, S66#楼立面图
S63#, S66#楼1-1剖面图
S63#, S66#楼2-2剖面图

工程编号	20021-S63,S66		
图 别	方 案	版 本	V01
图 号	J-L01	日 期	2020.06

专业	姓名	日期	专业	姓名	日期
建筑	林元豪		建筑	林元豪	
结构	叶守森		结构	叶守森	
给排水	李元斌		给排水	李元斌	
暖通	陈智清		暖通	陈智清	
电气	叶守森		电气	叶守森	
景观	叶守森		景观	叶守森	
其他	叶守森		其他	叶守森	

修改前

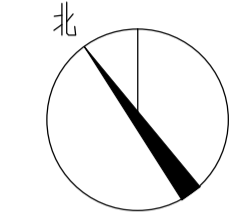

S65#指北针 1:100

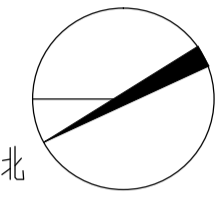

S67#、S68#指北针 1:100

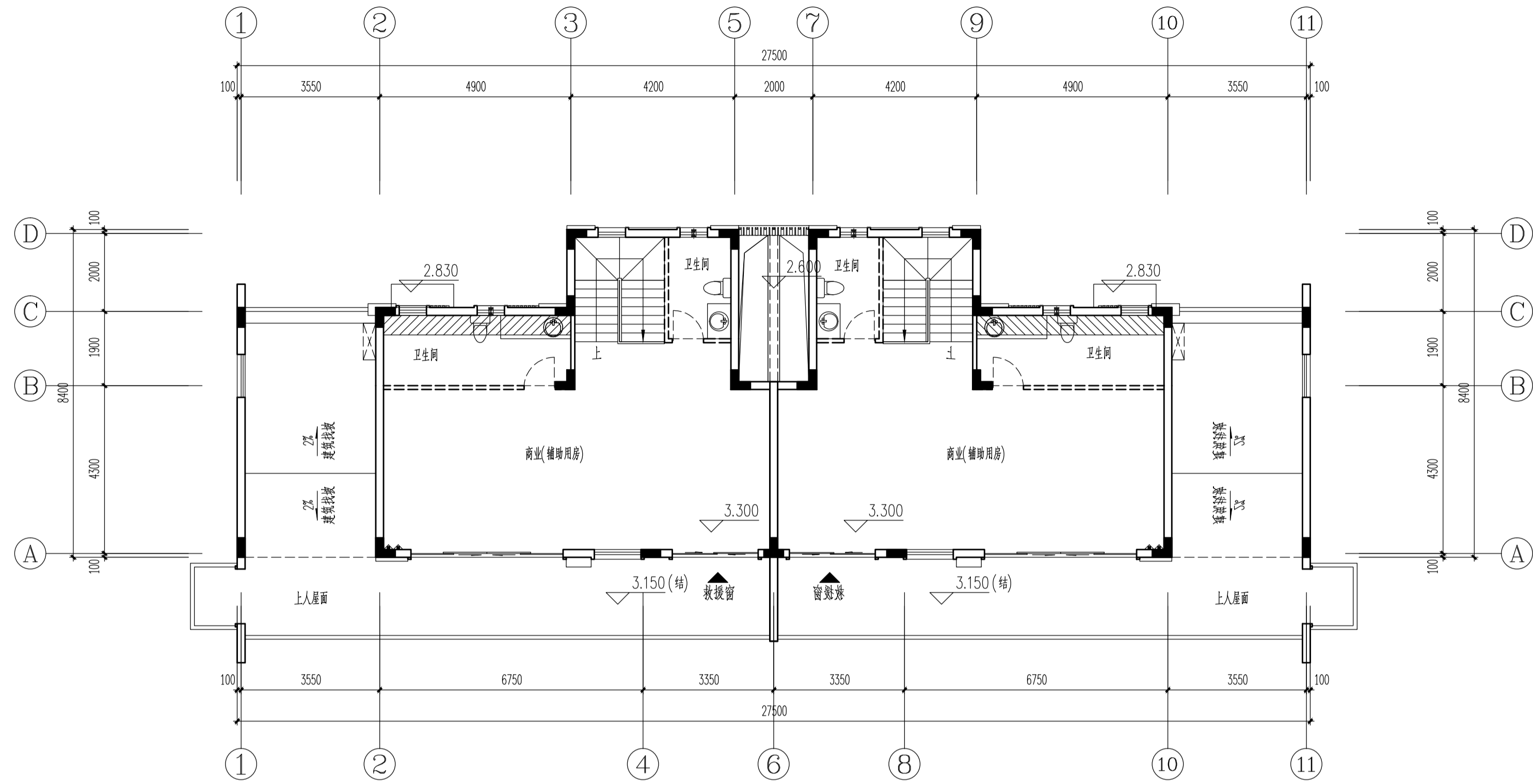

S65#、S67#、S68#楼二层平面图 1:100

填充部分建筑,标高3.250, 结构标高2.950

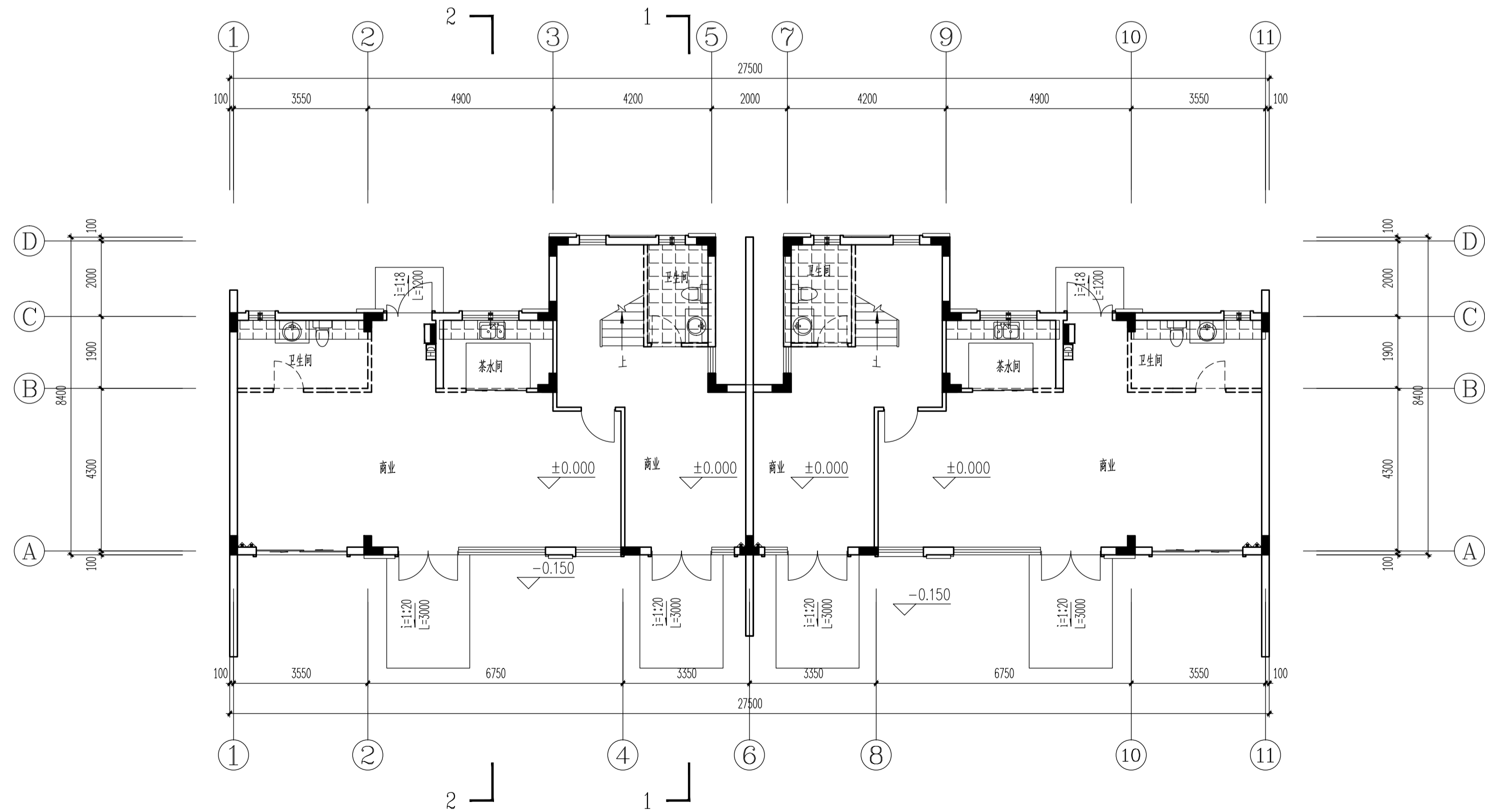

S65#、S67#、S68#楼一层平面图 1:100

填充部分结构标高-0.600

嘉博 Jiadesign

福建嘉博联合设计股份有限公司
Fujian Jiadesign CO., LTD
福州市晋安区长乐北路116号立洲大厦10~12层
(11~12层-建筑, 10层-结构、机电、行政)
TEL: 0591-87430666 (前台总机)
FAX: 0591-87430680 (传真收发)
EMAIL: share@jiadesign.cn (公共邮箱)
建筑行业(建筑工程)甲级: A135006237
市政工程(设计)乙级: A235006234
岩土工程(设计)乙级: B235006234



企业微信公众号:

备注栏

本图纸未经施工图审查和政府各职能部门
审查不得用于施工。

历史版本	日期	历史版本	日期
V01	2020.06		

图纸专用章:



注册建筑师执业章:



注册工程师执业章:



施工图审查单位:
福建省建科院施工图审查有限公司

施工图审查合格书编号:

项目名称:
海丝居艺商业中心(一区)

子项名称:
S65#、S67#、S68#楼

建设单位:
福州中保兴实业发展有限公司

审 定		
项目经理	谢俊伟	叶守森
工程负责人	叶守森	叶守森
专业负责人	叶守森	叶守森
专业助理	李元斌	李元斌
审 核	叶守森	叶守森
校 对	陈智清	陈智清
设 计	林元豪	林元豪
制 图	林元豪	林元豪

图 名:

S65#、S67#、S68#楼一层平面图
S65#、S67#、S68#楼二层平面图

工程编号	20021-S65,S67,S68		
图 别	方 案	版 本	V01
图 号	J-P01	日 期	2020.06

专业	姓名	日期	专业	姓名	日期
建筑	陈金龙		暖通	廖文廷	
结构	王林		给排水		
电气			其他		

修改前

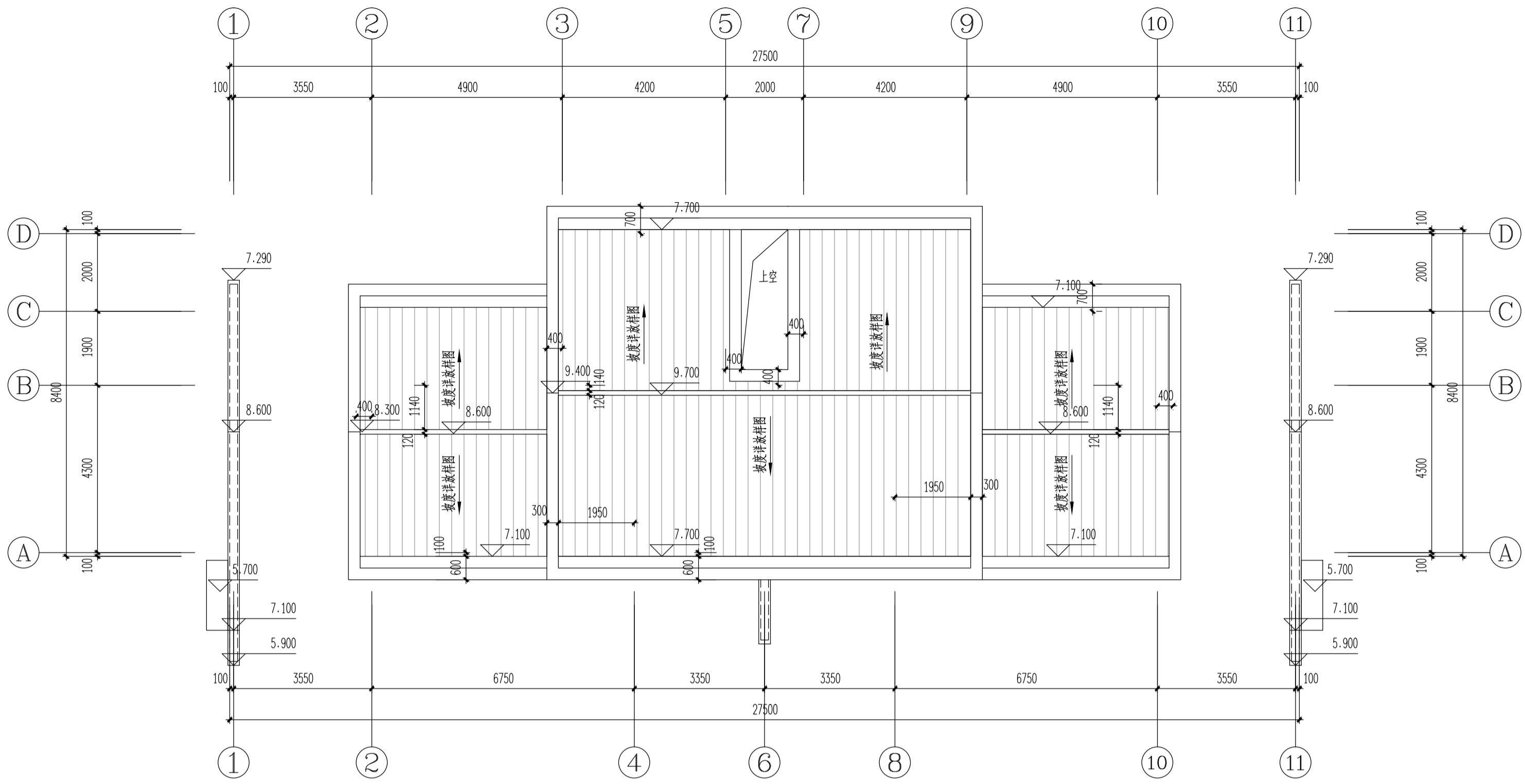

S65#、S67#、S68#楼屋顶平面图 1:100

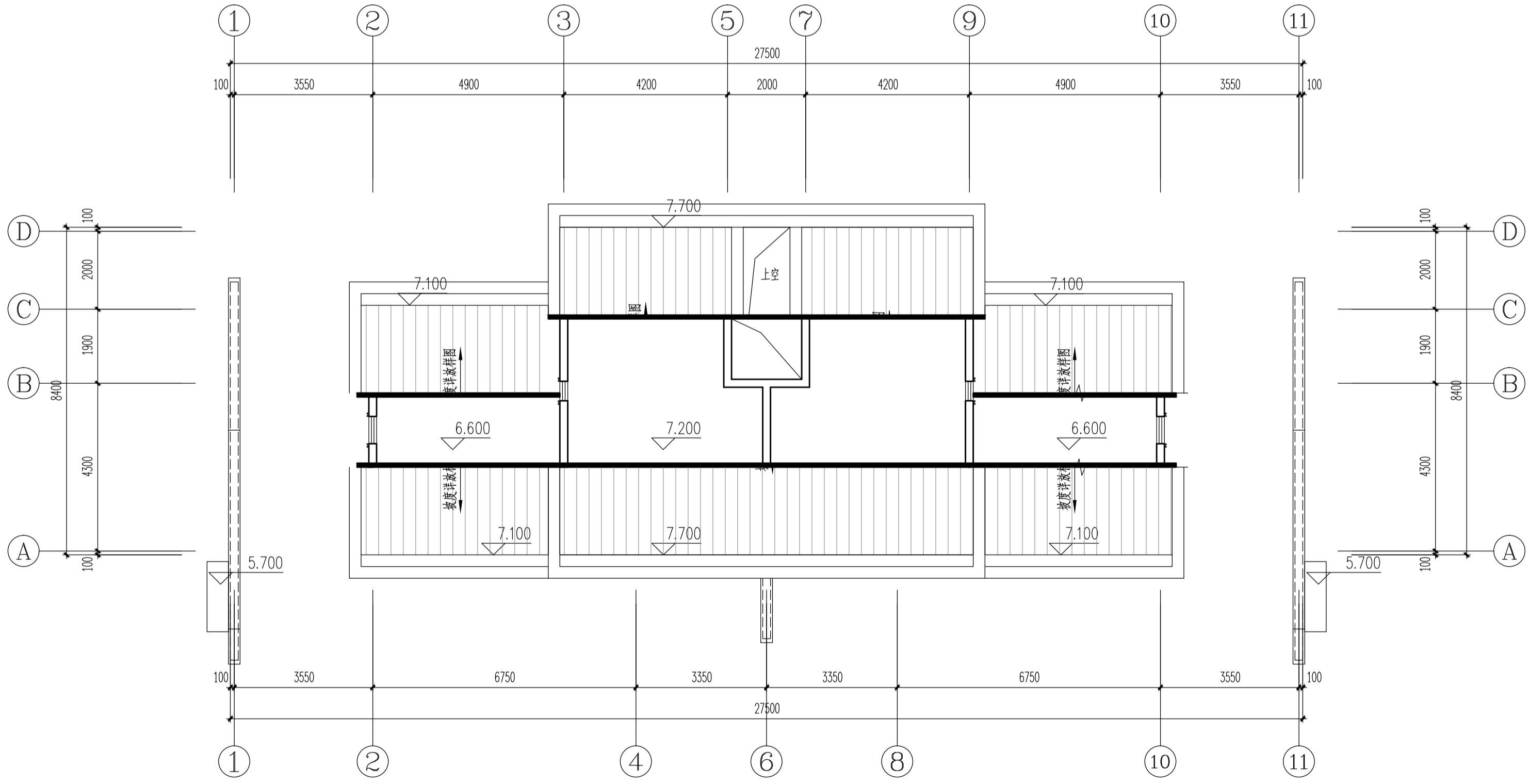

S65#、S67#、S68#楼闷顶层平面图 1:100

嘉博 Jiadesign

福建嘉博联合设计股份有限公司
Fujian Jiadesign CO.,LTD

福州市晋安区长乐北路116号立洲大厦10~12层
(11~12层-建筑, 10层-结构、机电、行政)
TEL: 0591-87430666 (前台总机)
FAX: 0591-87430680 (传真收发)
EMAIL: share@jiadesign.cn (公共邮箱)
建筑行业(建筑工程)甲级: A135006237
市政工程(设计)乙级: A235006234
岩土工程(设计)乙级: B235006234



企业微信公众号:

备注栏

本图纸未经施工图审查和政府各职能部门
审查不得用于施工。

VO1	2020.06		
历史版本	日期	历史版本	日期

图纸专用章:



注册建筑师执业章:



注册工程师执业章:

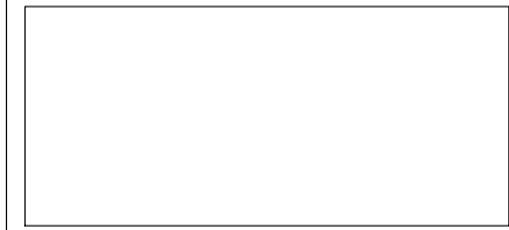

施工图审查单位:
福建省建科院施工图审查有限公司

施工图审查合格书编号:

项目名称:
海丝居艺商业中心(一区)

子项名称:
S65#、S67#、S68#楼

建设单位:
福州中保兴实业发展有限公司

审 定		
项目经理	谢俊伟	叶守森
工程负责人	叶守森	叶守森
专业负责人	叶守森	叶守森
专业助理	李元斌	李元斌
审 核	叶守森	叶守森
校 对	陈智清	陈智清
设 计	林元豪	林元豪
制 图	林元豪	林元豪

图 名:

S65#、S67#、S68#楼闷顶层平面图
S65#、S67#、S68#楼屋顶平面图

工程编号	20021-S65,S67,S68		
图 别	方 案	版 本	V01
图 号	J-P02	日 期	2020.06

专业	姓名	日期	专业	姓名	日期
建筑	林元豪		结构	叶守森	
给排水	陈智清		暖通	李元斌	
电气	叶守森		景观	叶守森	
其他			其他		

修改前

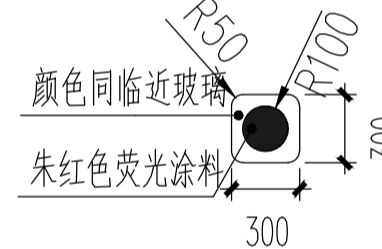
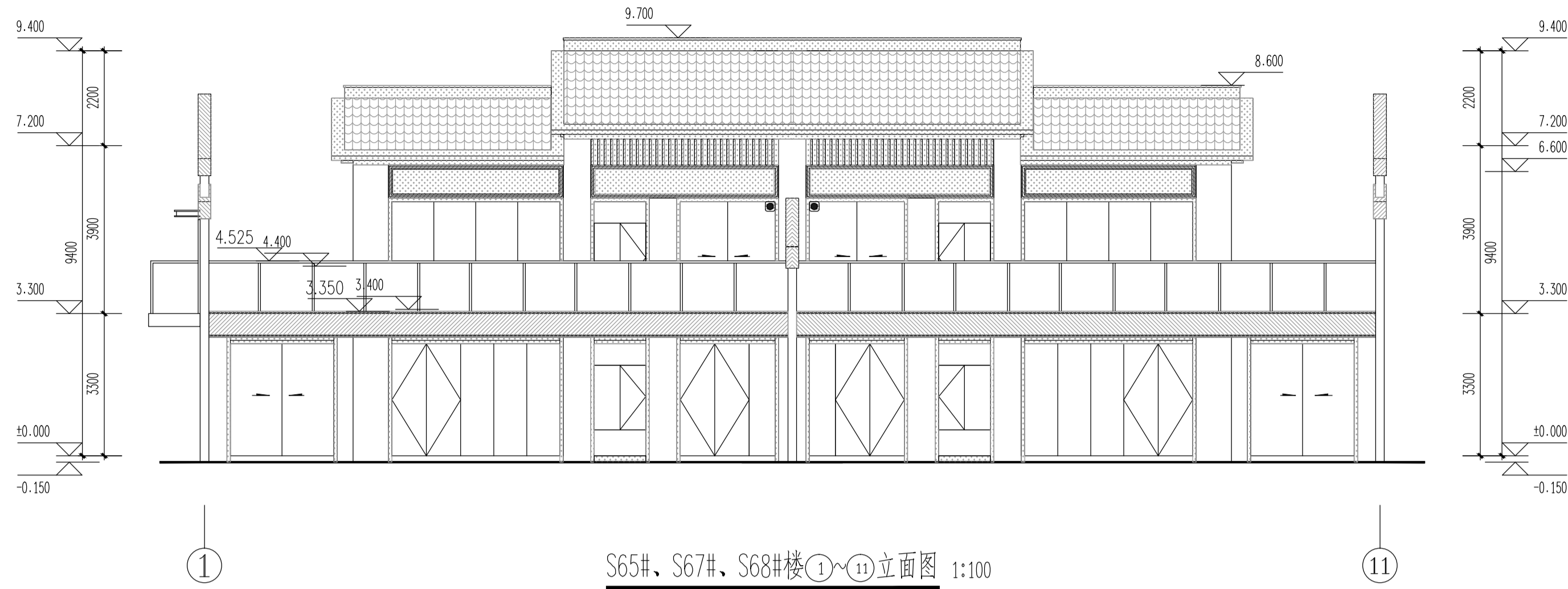

注：有此标志的窗户，窗口玻璃应易于破碎

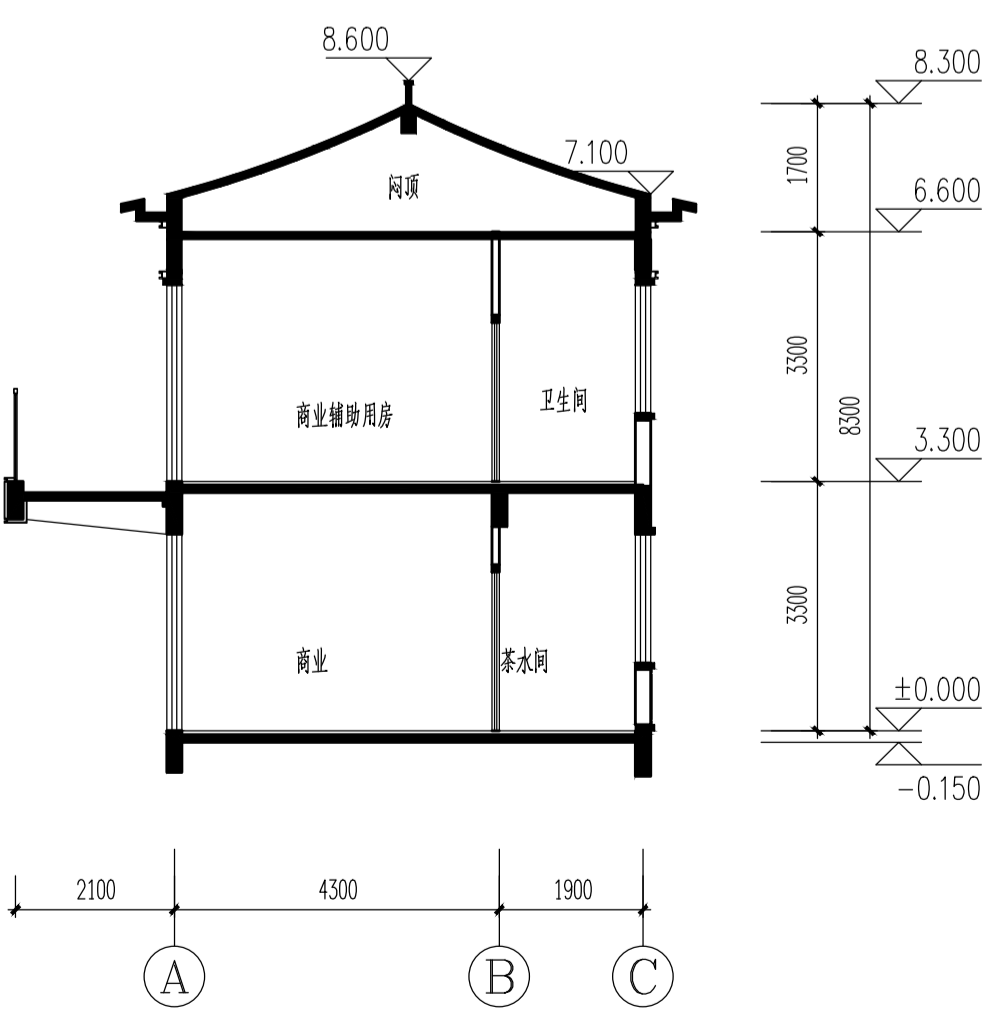
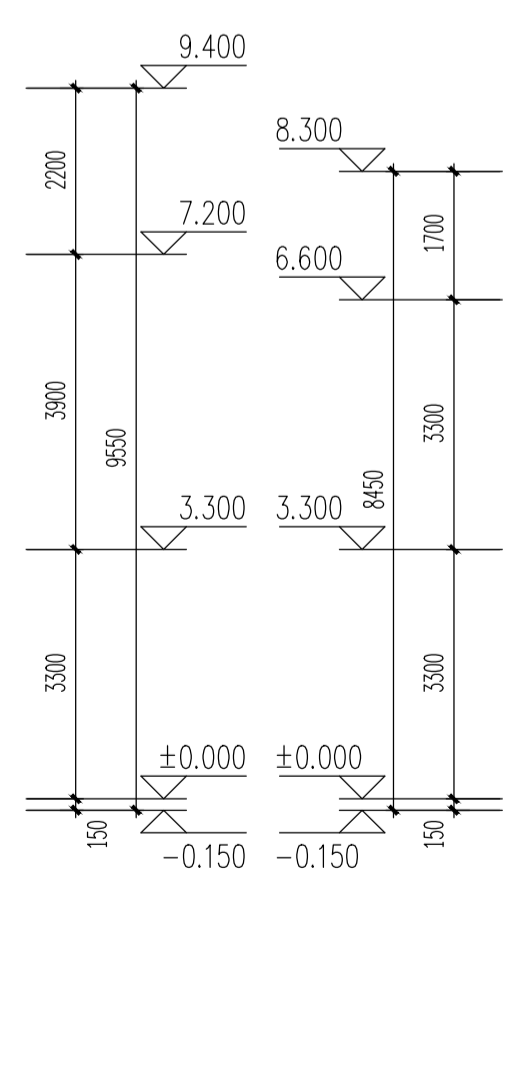
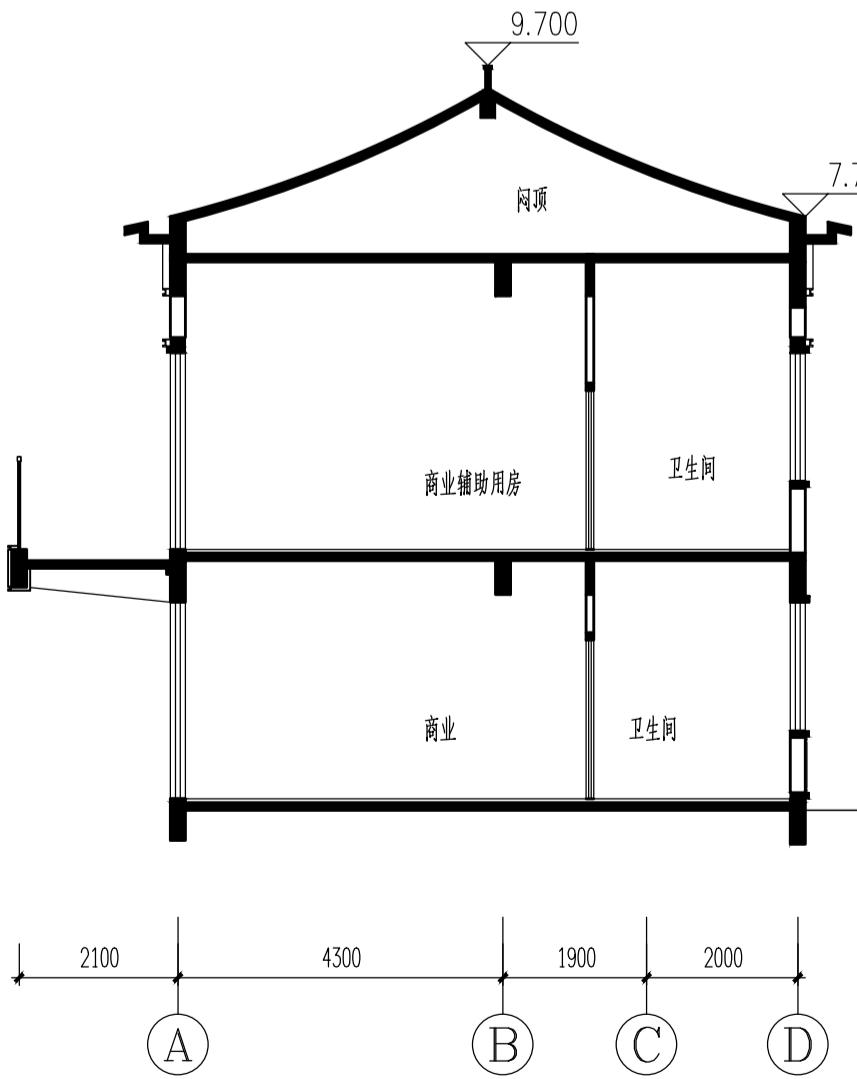
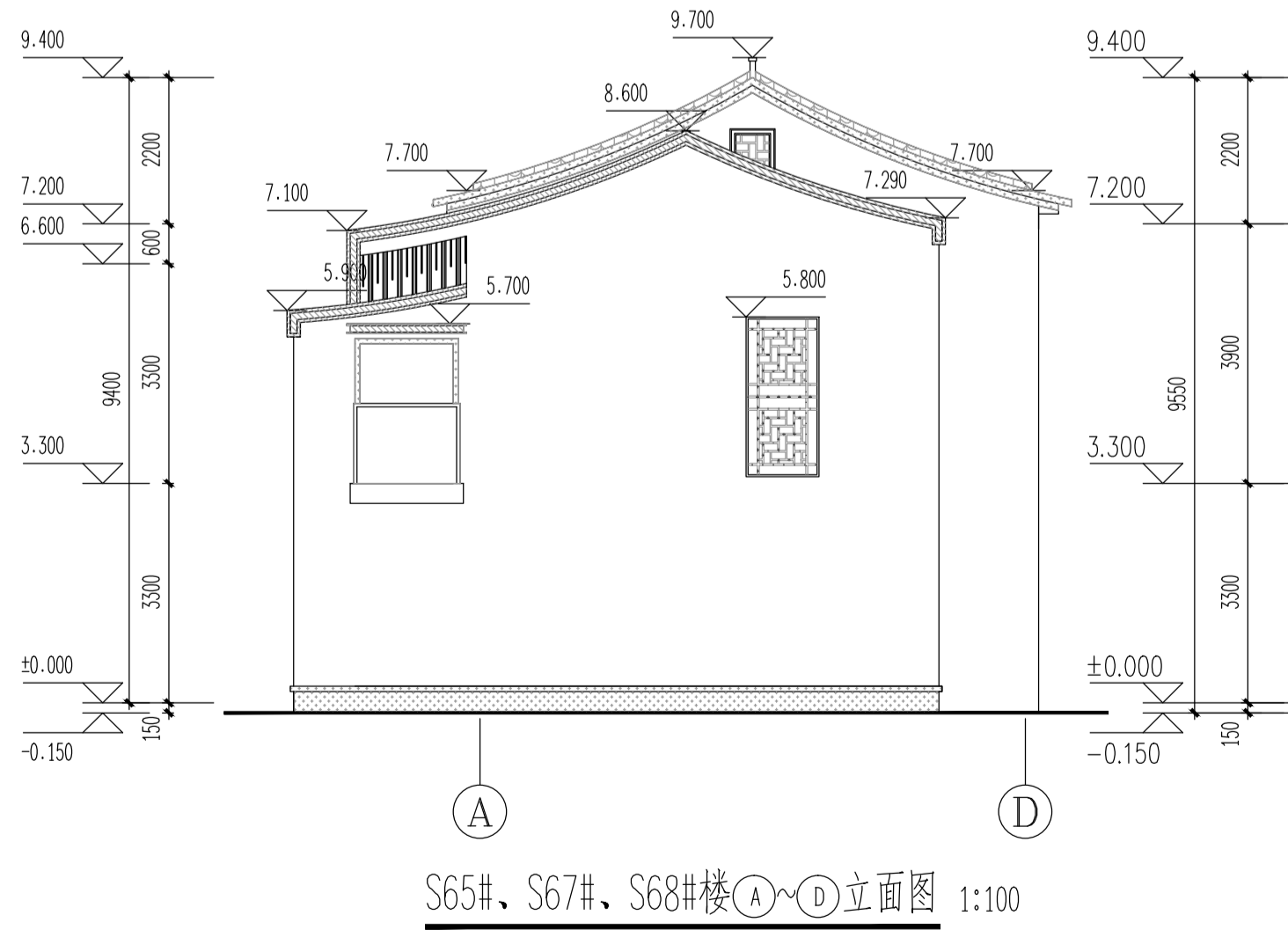
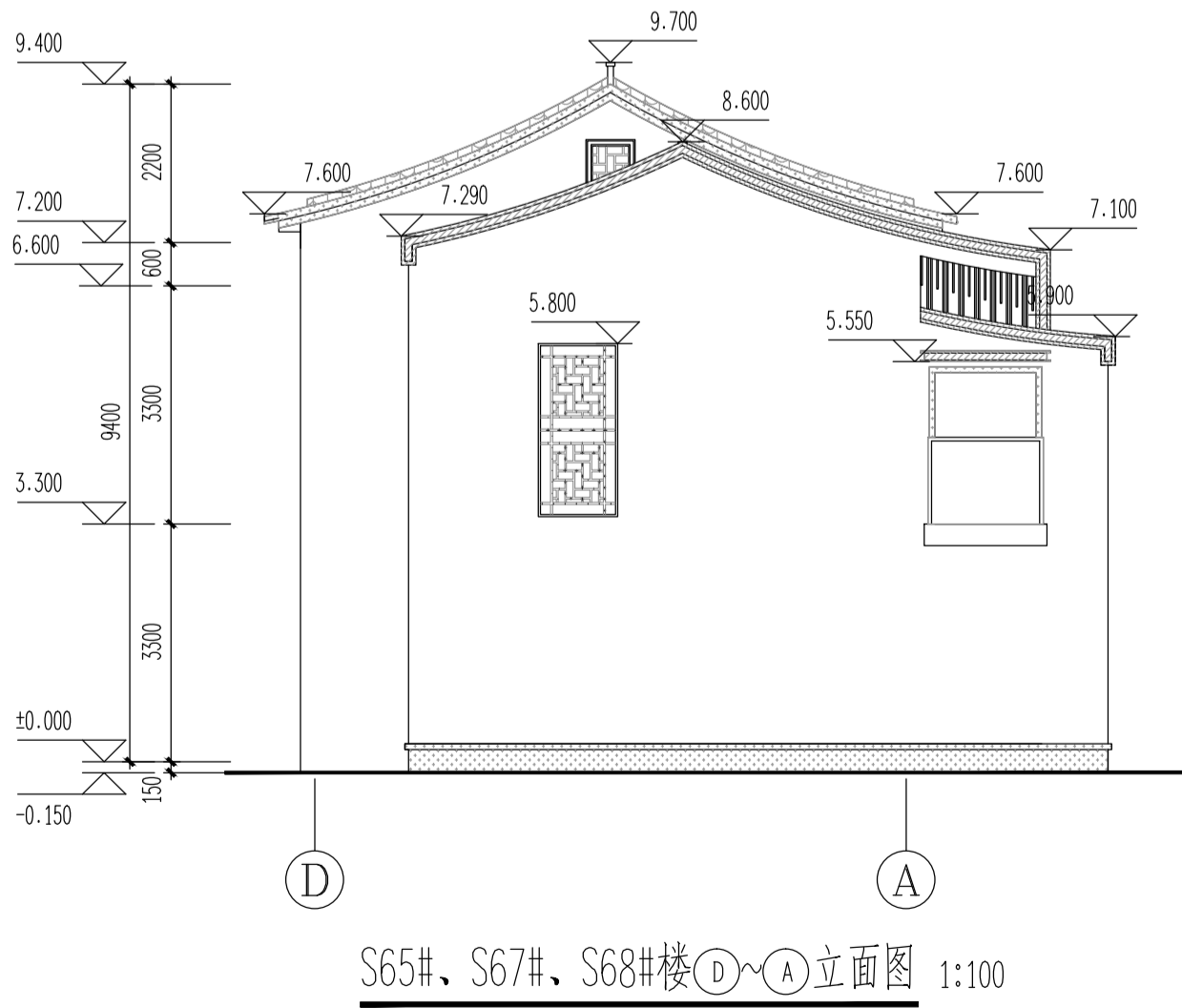

图例备注：

图例	材料	图例	材料	图例	材料
	米白色涂料		深灰色涂料		深灰色铝板
	仿木纹涂料		深灰色瓦片		

嘉博 Jiadesign

福建嘉博联合设计股份有限公司
Fujian Jiadesign CO.,LTD
福州市晋安区长乐北路116号立洲大厦10~12层
(11~12层-建筑, 10层-结构、机电、行政)
TEL: 0591-87430666 (前台总机)
FAX: 0591-87430680 (传真收发)
EMAIL: share@jiadesign.cn (公共邮箱)
建筑行业(建筑工程)甲级: A135006237
市政工程(设计)乙级: A235006234
岩土工程(设计)乙级: B235006234

企业微信公众号：



备注栏
本图纸未经施工图审查和政府各职能部门
审查不得用于施工。

V01	2020.06		
历史版本	日期	历史版本	日期

图纸专用章：



注册建筑师执业章：



注册工程师执业章：

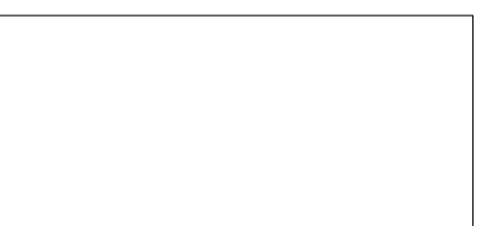

施工图审查单位：
福建省建科院施工图审查有限公司
施工图审查合格书编号：

项目名称：
海丝居艺商业中心（一区）

子项名称：
S65#、S67#、S68#楼

建设单位：
福州中保兴实业发展有限公司

审 定		
项目经理	谢俊伟	叶守森
工程负责人	叶守森	叶守森
专业负责人	叶守森	叶守森
专业助理	李元斌	李元斌
审 核	叶守森	叶守森
校 对	陈智清	陈智清
设 计	林元豪	林元豪
制 图	林元豪	林元豪

图 名：
S65#、S67#、S68#楼立面图
S65#、S67#、S68#楼1-1剖面图
S65#、S67#、S68#楼2-2剖面图

工程编号	20021-S65,S67,S68		
图 别	方 案	版 本	V01
图 号	J-L01	日 期	2020.06

[illegible]

修改前

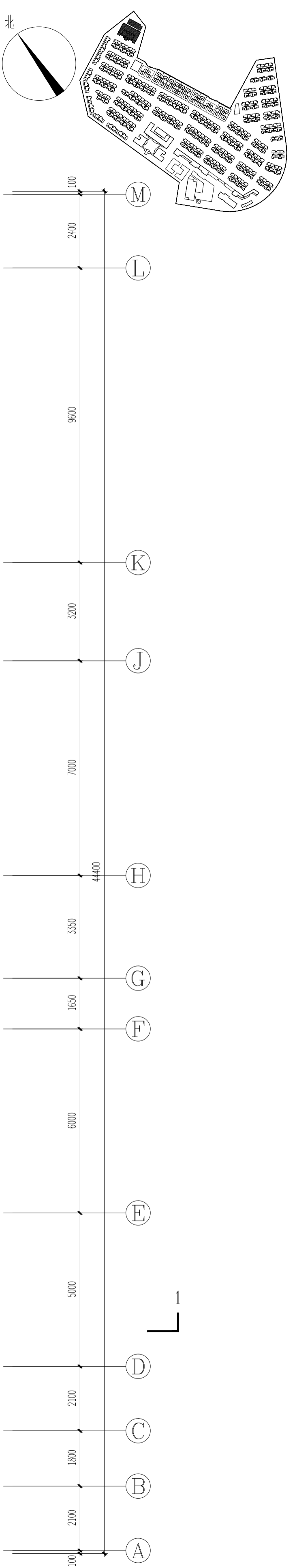
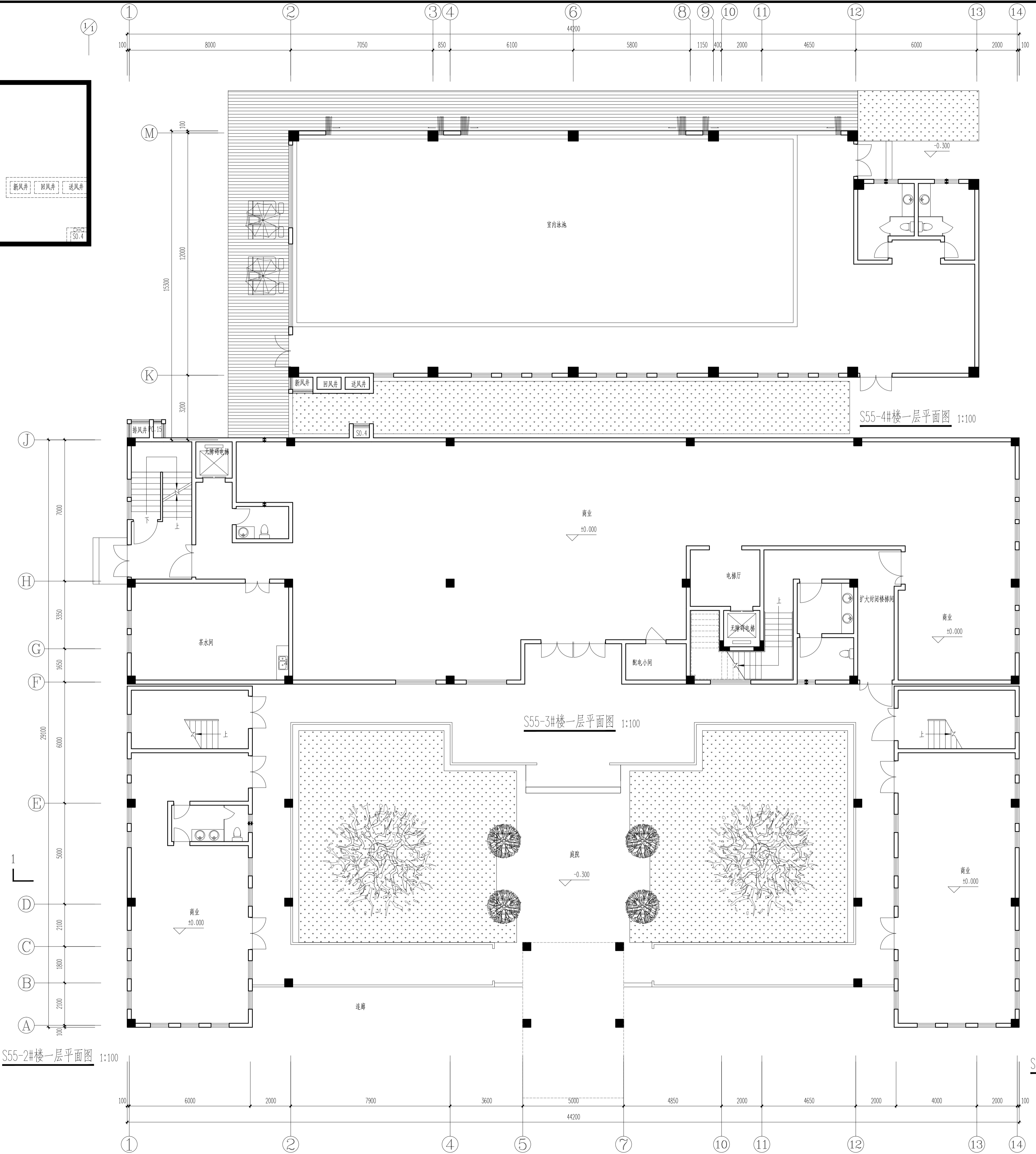
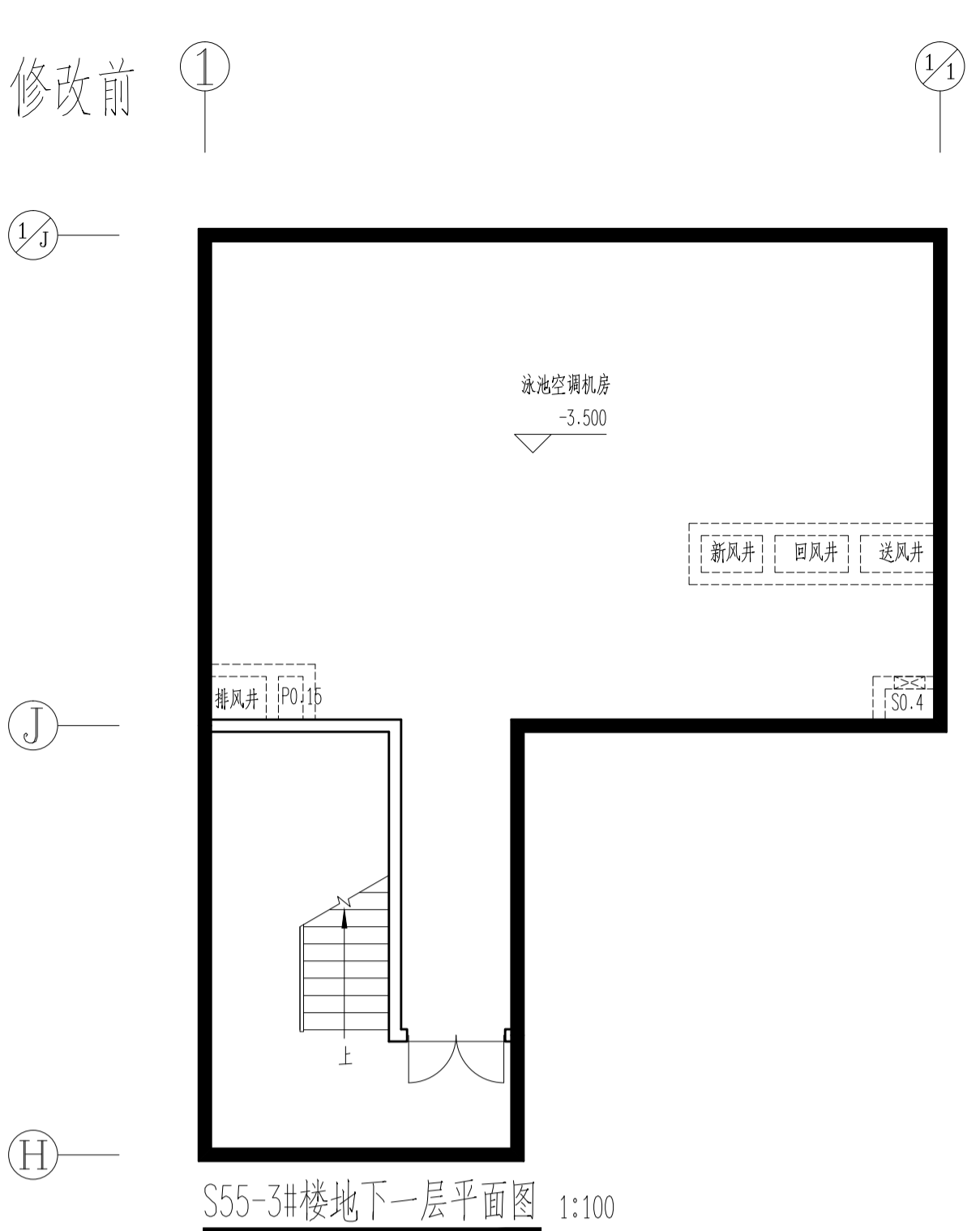

嘉博 Jiadesign
福建嘉博联合设计股份有限公司
Fujian Jiadesign Co., LTD
(11-12层-建筑, 10层-结构, 机电, 行政)
福州市晋安区长乐北路116号立洲大厦10~12层
TEL: 0591-87430666 (前台总机)
FAX: 0591-87430680 (传真收发)
EMAIL: share@jiadesign.cn (公共邮箱)
建筑行业(建筑设计)甲级: A135006237
市政行业(设计)乙级: A235006234
岩土工程(设计)乙级: A235006234



备注栏
本图纸未经施工图审查和政府各职能部门
审查不得用于施工。

V01	2020.06		
历史版本	日 期	历史版本	日 期

图纸专用章：

注册建筑师执业章：

注册工程师执业章:

施工图审查单位：
福建省建科院施工图审查有限公司

施工图审查合格书编号:

项目名称:

海丝居艺商业中心(一区)

建设单位：
福州中保兴实业发展有限公司

审 定		
项目经理	谢俊伟	谢俊伟
工程负责人	叶守森	叶守森
专业负责人	叶守森	
专业助理	李元斌	李元斌
审 核	叶守森	叶守森
校 对	谢俊伟	谢俊伟
设 计	周金琼	
制 图	周金琼	周金琼

图 名:	S55-1#楼一层平面图
	S55-2#楼一层平面图
	S55-3#楼一层平面图
	S55-4#楼一层平面图

工程编号	20021-S55		
图 别	建施	版 本	V01
图 号	J-P01	日 期	2020.06

层数	标高(H)	层高(m)
屋顶	7.200	
2F	3.600	3.600
1F	0.000	3.600